

БЕ 10

0-14



Обзоръ  
Кълецыи Лубернн  
за 1901 г.

БЕ

10

014

Faint, illegible markings at the top of the page, possibly bleed-through from the reverse side.

Faint, illegible markings in the lower-left quadrant, possibly bleed-through from the reverse side.

Господство Центральное  
статистическое Управление

VIII м.с. 7.01.1924

Л. № 43612

Шифр. №

LXXXV - 19

LXXVII - 13

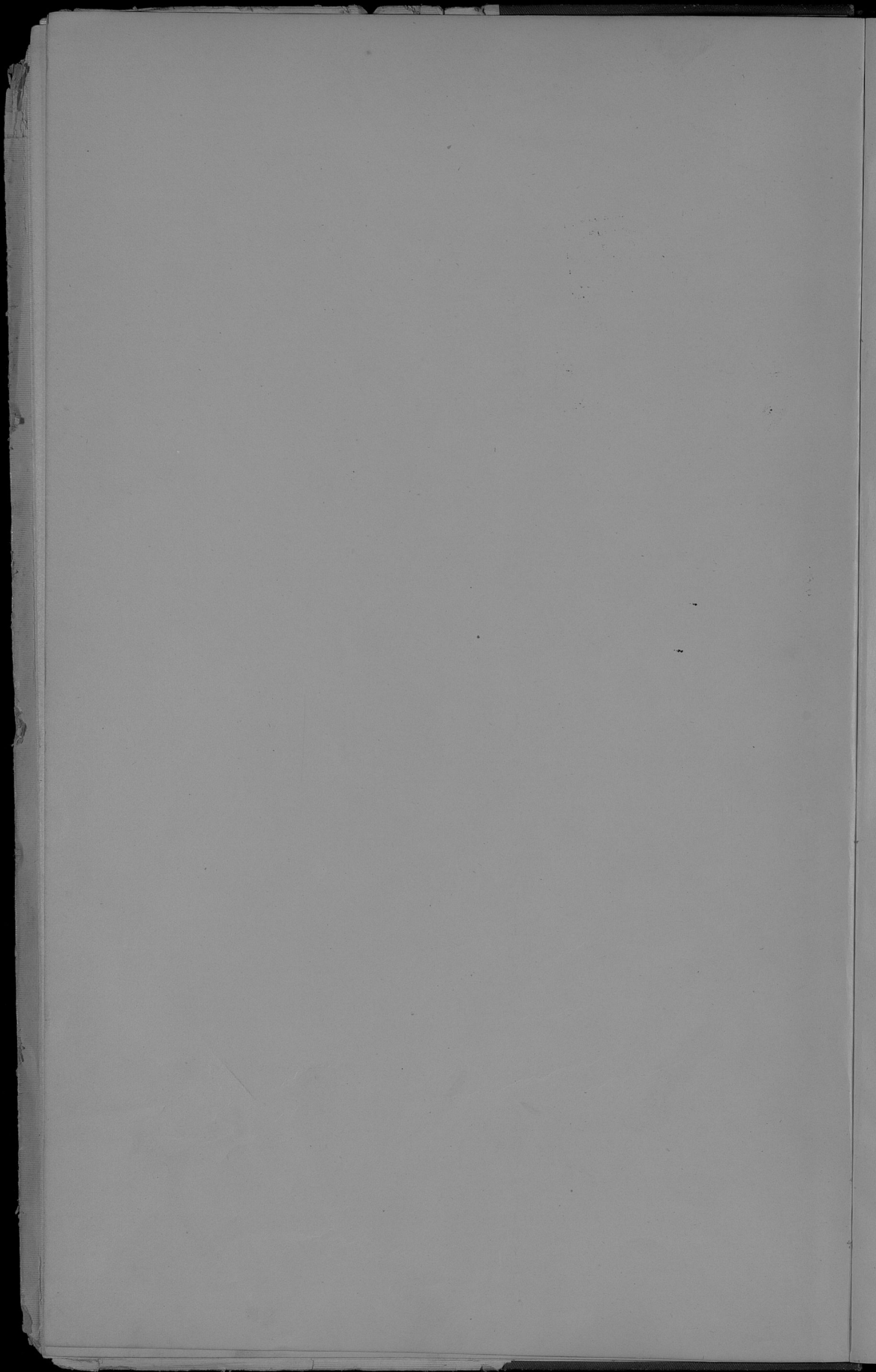

БЕ  
10  
014

~~Чура~~  
~~VI-2~~

Госуд. публичная  
историческая  
библиотека РСФСР  
№ 34084 1981 г.

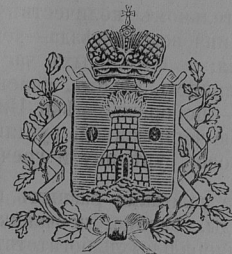
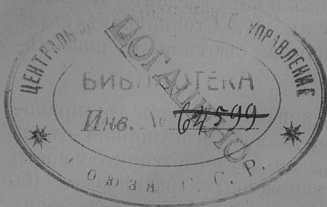

# ОБЗОРЪ КЪЛЕЦКОЙ ГУБЕРНІИ

за 1901 годъ.

62529

## I. Естественныя и производительныя силы и экономическая дѣятельность населенія.

### а) ЗЕМЛЕДѢЛІЕ.

**Пространство.** Губернія занимаетъ площадь въ 864,049<sup>1</sup>/<sub>2</sub> кв. дес. въ томъ числѣ приходится

|       |                       |                                     |
|-------|-----------------------|-------------------------------------|
| на г. | Кѣльцы . . . . .      | 1,380                               |
| Уѣзда | Кѣлецкій . . . . .    | 156,694                             |
|       | Андреевскій . . . . . | 113,185 <sup>1</sup> / <sub>2</sub> |
|       | Влоцковскій . . . . . | 118,062                             |
|       | Мѣховскій . . . . .   | 122,952                             |
|       | Олькушскій . . . . .  | 112,668                             |
|       | Пинчовскій . . . . .  | 103,476                             |
|       | Стопницкій . . . . .  | 135,632                             |

Главнымъ занятіемъ и источникомъ средствъ существованія крестьянъ и большей части христіанскаго населенія служатъ: земледѣліе, сельское хозяйство, отчасти ремесла и мелкая торговля, а евреевъ — исключительно торговля, промышленность и ремесла. Безземельные крестьяне Влоцковского уѣзда отлучаются на работу въ сосѣдніе фабричныя уѣзды: Ченстоховскій и Бендскій Петровской губерніи.

**Почва и гдѣ какой родится хлѣбъ.** Въ окрестностяхъ г. Кѣльць и Кѣлецкомъ уѣздѣ въ большинствѣ песчано-глинистая или песчано-известковая, пригодная для земледѣлія; въ песчано-известковой заѣвается, преимущественно, рожь, ячмень, горохъ и картофель; въ песчано-глинистой — пшеница. Въ Андреевскомъ уѣздѣ по правому берегу рѣки Ниды и въ верхнемъ теченіи по лѣвому почва состоитъ изъ чернозема, отчасти только песчаная, по лѣвой же сторонѣ Ниды въ среднемъ теченіи глинисто-каменистая, а въ нижнемъ — песчано-каменистая и песчаная. Въ гминахъ Собковъ и частяхъ гминъ Малопощеской и Злотницкой сѣютъ овесъ, ячмень, рожь и картофель, а въ остальныхъ мѣстностяхъ — всѣ хлѣба. Въ сѣверной части Влоцковского уѣзда почва земли — песчаная и каменная, пригодная только для ржи, овса и корнеплодовъ; въ юго-западной части уѣзда — черноземъ, плодородный, гдѣ заѣвается пшеница. Въ Мѣховскомъ уѣз-

1



## Распределение земли по национальностям:

|   | В О В Л А Д Ъ Н І И  |                     |                   |                     |                     |         | И Т О Г О             |
|---|----------------------|---------------------|-------------------|---------------------|---------------------|---------|-----------------------|
|   | поляковъ             | кавалы              | иностран-<br>цевъ | русскихъ            | евреевъ             | пѣмцевъ |                       |
| г. Гѣльцы                                 | 1135                 | 80                  | 1                 | 147                 | 17                  | —       | 1380                  |
| Кѣлецкій                                  | 98764                | 38450               | 4507              | 9046                | 4734                | 1193    | 156694                |
| Андреевскій                               | 94096 <sup>1/4</sup> | 6294 <sup>1/4</sup> | 6692              | 3203 <sup>1/4</sup> | 2899 <sup>3/4</sup> | —       | 113185 <sup>1/2</sup> |
| Влощевскій                                | 97725                | 4270                | 6130              | 2418                | 7152                | 367     | 118062                |
| Мѣховскій                                 | 94205                | 10723               | 10621             | 5907                | 1496                | —       | 122952                |
| Ольшувскій                                | 93733                | 10002               | 2558              | 4080                | 2295                | —       | 112668                |
| Пичовскій                                 | 90092                | 737                 | 3496              | 5287                | 3863                | —       | 103476                |
| Стонницкій                                | 113417               | 5487                | 6361              | 4704                | 4344                | 1319    | 135632                |
| Всего 864049 <sup>1/2</sup> кв. десятинъ. |                      |                     |                   |                     |                     |         |                       |

Система хозяйства—разнообразная: у болѣе зажиточныхъ помѣщиковъ—4, 6, 8, 12 и многопольная—плодоперемѣнная, у большинства-же по недостатку средствъ и инвентаря ведется по прежней 3-польной системѣ съ равными измѣненіями, у крестьянъ—также по 3-польной системѣ съ нѣкоторыми улучшениями; въ Пичовскомъ уѣздѣ крестьяне ведутъ хозяйство 4-хъ и даже многопольное; усовершенствованныя селеско-хозяйственные машины и орудія, кромѣ помѣщичьихъ хозяйствъ, вводятся также постепенно и въ крестьянскія хозяйства.

**Погода и ея вліяніе на посѣвы, ростъ и уборку хлѣбовъ. Начало и окончаніе посѣвовъ и уборки хлѣбовъ. Сборъ хлѣбовъ.**

Объемленіе полей осенью 1900 г произведено было своевременно и при благоприятной погодѣ: наступившая затѣмъ поздняя легкая малоснѣжная зима, съ незначительными морозами, не повліяла вредно на озимые хлѣба, не имѣвшие достаточнаго снѣгового покрова и таковыя съ наступленіемъ весны представились въ хорошемъ видѣ. Весеннія полевые работы и посѣвы, по случаю стоявшихъ долгое время холодовъ и чрезмѣрной влажности почвы, запоздали и начались повсемѣстно около 2 апрѣля и продолжались почти до половины мая, за исключеніемъ сѣвы проса, гречихи и дубена, которая началась и окончилась во второй половинѣ мая. Производству работъ во время яровыхъ посѣвовъ много мѣшали дожди. Послѣ окончанія яровыхъ посѣвовъ наступила чрезмѣрно жаркая погода, почти засуха, стоявшая до 12 мая, которая вредно начала отражаться на всѣхъ посѣвахъ, главнымъ образомъ, на качествѣ зерна. Съ 12 мая опять перешапли дожди, послѣ которыхъ посѣвы значительно поправились и выросли достаточно: лишь въ гмишѣ Бейце, Пичовскаго уѣзда градъ, выпавшій 24 мая, причинилъ убытка на 3287 руб. Уборка хлѣбовъ началась съ конца іюня и успѣшно продолжалась только до двадцатыхъ чиселъ іюля; съ этого же времени уборка много мѣшала начавшаяся дождливая погода. Уборка хлѣбовъ почти повсемѣстно закончена къ концу первой половины сентября. Урожай 1901 года хлѣбовъ и корнеплодовъ, несмотря на неблагоприятную весну, частые дожди и въ началѣ лѣта засуху, представляется удовлетворительнымъ, а въ Пичовскомъ уѣздѣ—даже выше-среднимъ.

**Количество посѣянныхъ и собранныхъ хлѣбовъ и картофеля по уѣздамъ распределялось такъ:**

## П О С ъ Я Н О:

|   | О З И М Ы Е          |        |                    |        |                      |         |                      |                |
|---|----------------------|--------|--------------------|--------|----------------------|---------|----------------------|----------------|
|   | пшеница              | рожь   | пшеница            | овесъ  | ячмень               | гречиха | пр. хлѣб.            | карто-<br>феля |
|   | Ч Е Т В Е Р Т Е Я    |        |                    |        |                      |         |                      |                |
| въ Кѣлецкомъ уѣздѣ и въ гор. Кѣльцахъ . | 4181                 | 18993  | 184                | 19892  | 8066                 | 553     | 1963                 | 66456          |
| въ Андреевскомъ уѣздѣ .                 | 16324                | 19410  | 289                | 14712  | 10636                | 145     | 4782                 | 77515          |
| „ Влощевскомъ „ .                       | 6365                 | 13351  | 41                 | 8663   | 5746                 | 207     | 3227                 | 63219          |
| „ Мѣховскомъ „ .                        | 15609                | 16370  | 496                | 19688  | 15395                | 5       | 4401                 | 68777          |
| „ Ольшувскомъ „ .                       | 4908                 | 19022  | 106                | 14611  | 12042                | 200     | 3310                 | 90865          |
| „ Пичовскомъ „ .                        | 15019 <sup>1/2</sup> | 20953  | 22 <sup>1/2</sup>  | 15078  | 20385 <sup>1/2</sup> | —       | 5002 <sup>1/2</sup>  | 55685          |
| „ Стонницкомъ „ .                       | 9955                 | 20642  | 215 <sup>1/2</sup> | 17138  | 11058                | 241     | 4202                 | 73335          |
| И Т О Г О .                             | 72361 <sup>1/2</sup> | 128746 | 1354               | 109782 | 83328 <sup>1/2</sup> | 1351    | 26887 <sup>1/2</sup> | 495852         |

## С Н Я Т О:

|  | О З И М Ы Е                  |        | Я Р О В Ы Е                      |        |        |         |          | карто-<br>феля |
|--|------------------------------|--------|----------------------------------|--------|--------|---------|----------|----------------|
|  | пшеница                      | рожь   | пшеница                          | овесъ  | ячень  | гречиха | пр.хлѣба |                |
|  | Ч Е Т В Е Р Т Е <del>ѣ</del> |        |                                  |        |        |         |          |                |
| въ Кѣлецкомъ уѣздѣ и<br>въ гор. Кѣльцахъ . | 12615                        | 66544  | 552                              | 79788  | 28504  | 1659    | 5889     | 455024         |
| въ Андреевскомъ уѣздѣ .                    | 89533                        | 90353  | 1330                             | 86248  | 55362  | 526     | 18882    | 630789         |
| „ Ващевскомъ „ .                           | 35616                        | 66647  | 296                              | 52504  | 29794  | 1123    | 16356    | 401545         |
| „ Мѣховскомъ „ .                           | 96960                        | 94395  | 3441                             | 148714 | 93693  | 30      | 23860    | 411996         |
| „ Олькушскомъ „ .                          | 25623                        | 71162  | 529                              | 74722  | 55122  | 364     | 10584    | 443696         |
| „ Пинчовскомъ „ .                          | 104058                       | 130611 | 643                              | 140407 | 144814 | —       | 51109    | 374049         |
| „ Стопницкомъ „ .                          | 57340                        | 106687 | 924 <sup>1</sup> / <sub>2</sub>  | 116763 | 65567  | 1135    | 32061    | 653112         |
| И Т О Г О .                                | 418745                       | 626399 | 7615 <sup>1</sup> / <sub>2</sub> | 699146 | 472356 | 4937    | 158741   | 3370211        |



| У Б Э Д Ы                     | П О С Ъ Я         |        |         |         |        |         |
|-------------------------------|-------------------|--------|---------|---------|--------|---------|
|                               | О з и м ь е       |        |         | Я р о в |        |         |
|                               | пшеница           | рожь   | пшеница | овесъ   | ячмень | гречиха |
|                               | Ч е т в е р т е й |        |         |         |        |         |
| Ильинский уезд и г. Ильядь.   |                   |        |         |         |        |         |
| владимирских . . . . .        | 1143              | 2396   | 14      | 2721    | 1239   | 43      |
| костромских . . . . .         | 2685              | 14652  | 170     | 14122   | 5750   | 389     |
| калязинских . . . . .         | 92                | 1099   | —       | 1070    | 281    | 20      |
| городских и посадов . . . . . | 261               | 945    | —       | 1979    | 796    | 191     |
| <b>Итого:</b>                 | 4181              | 18993  | 184     | 19992   | 8066   | 553     |
| <b>Андреевский.</b>           |                   |        |         |         |        |         |
| владимирских . . . . .        | 8690              | 7811   | 237     | 6797    | 4681   | 43      |
| костромских . . . . .         | 6825              | 10331  | 62      | 7697    | 5434   | 102     |
| калязинских . . . . .         | —                 | 11     | —       | —       | —      | —       |
| городских и посадов . . . . . | 899               | 1257   | —       | 898     | 511    | —       |
| <b>Владимирский.</b>          | 16324             | 19410  | 289     | 14712   | 10636  | 145     |
| владимирских . . . . .        | 3222              | 4333   | 36      | 3149    | 1965   | 17      |
| костромских . . . . .         | 2797              | 8479   | 62      | 5127    | 3329   | 181     |
| калязинских . . . . .         | 10                | 16     | —       | 10      | 7      | —       |
| городских и посадов . . . . . | 336               | 624    | 4       | 337     | 445    | 9       |
| <b>Итого:</b>                 | 6265              | 13351  | 41      | 8663    | 5746   | 207     |
| <b>Михолевский.</b>           |                   |        |         |         |        |         |
| владимирских . . . . .        | 9646              | 5894   | 466     | 9567    | 5754   | 3       |
| костромских . . . . .         | 5559              | 10072  | 36      | 9611    | 9192   | 2       |
| калязинских . . . . .         | 99                | 42     | —       | 124     | 40     | —       |
| городских и посадов . . . . . | 306               | 452    | —       | 386     | 409    | —       |
| <b>Итого:</b>                 | 15699             | 16370  | 496     | 19688   | 15395  | 5       |
| <b>Ольшукский.</b>            |                   |        |         |         |        |         |
| владимирских . . . . .        | 1849              | 2296   | 43      | 2866    | 1726   | 1       |
| костромских . . . . .         | 2684              | 14939  | 42      | 10463   | 8925   | 173     |
| калязинских . . . . .         | 3                 | 34     | —       | 16      | 12     | —       |
| городских и посадов . . . . . | 372               | 2092   | 29      | 1266    | 1879   | 29      |
| <b>Итого:</b>                 | 4908              | 19022  | 106     | 14611   | 12042  | 206     |
| <b>Павловский.</b>            |                   |        |         |         |        |         |
| владимирских . . . . .        | 11135             | 7241   | 84      | 8418    | 7896   | —       |
| костромских . . . . .         | 3796              | 13397  | 14      | 6538    | 12167  | —       |
| калязинских . . . . .         | —                 | —      | —       | 3       | 1      | —       |
| городских и посадов . . . . . | 884               | 3191   | —       | 123     | 322    | —       |
| <b>Итого:</b>                 | 15019             | 20958  | 221     | 15078   | 20385  | —       |
| <b>Столицкий.</b>             |                   |        |         |         |        |         |
| владимирских . . . . .        | 4935              | 7298   | 1114    | 6952    | 3800   | 96      |
| костромских . . . . .         | 4650              | 12326  | 100     | 9292    | 6508   | 130     |
| калязинских . . . . .         | 48                | 84     | 2       | 51      | 21     | —       |
| городских и посадов . . . . . | 322               | 1124   | 2       | 843     | 729    | 15      |
| <b>Итого:</b>                 | 9955              | 20642  | 2115    | 17138   | 11058  | 241     |
| <b>В С Е Г О</b>              | 72361             | 128746 | 1354    | 109782  | 83328  | 1351    |

| У Б Э Д Ы                     | П О С Ъ Я         |        |         |         |        |         |
|-------------------------------|-------------------|--------|---------|---------|--------|---------|
|                               | О з и м ь е       |        |         | Я р о в |        |         |
|                               | пшеница           | рожь   | пшеница | овесъ   | ячмень | гречиха |
|                               | Ч е т в е р т е й |        |         |         |        |         |
| Ильинский уезд и г. Ильядь.   |                   |        |         |         |        |         |
| владимирских . . . . .        | 1083              | 6983   | 3429    | 11571   | 42     | 10884   |
| костромских . . . . .         | 740               | 48485  | 3055    | 47782   | 510    | 56488   |
| калязинских . . . . .         | 36                | 3663   | 376     | 3915    | —      | 4280    |
| городских и посадов . . . . . | 104               | 6325   | 855     | 3376    | —      | 8136    |
| <b>Итого:</b>                 | 1963              | 66456  | 12615   | 66544   | 592    | 79788   |
| <b>Андреевский.</b>           |                   |        |         |         |        |         |
| владимирских . . . . .        | 2355              | 25444  | 48491   | 36541   | 1029   | 43912   |
| костромских . . . . .         | 2394              | 37463  | 37145   | 48312   | 301    | 38218   |
| калязинских . . . . .         | 40                | 849    | —       | 35      | 80     | 80      |
| городских и посадов . . . . . | 82                | 13768  | 2987    | 5765    | —      | 4038    |
| <b>Итого:</b>                 | 4782              | 77515  | 89523   | 80353   | 1320   | 86248   |
| <b>Владимирский.</b>          |                   |        |         |         |        |         |
| владимирских . . . . .        | 1270              | 19533  | 18979   | 25776   | 270    | 19618   |
| костромских . . . . .         | 1942              | 41075  | 14849   | 35699   | 2      | 31255   |
| калязинских . . . . .         | 4                 | 80     | 46      | 88      | —      | 44      |
| городских и посадов . . . . . | 110               | 2531   | 1742    | 3114    | 24     | 1517    |
| <b>Итого:</b>                 | 3227              | 63219  | 33616   | 66647   | 296    | 52504   |
| <b>Михолевский.</b>           |                   |        |         |         |        |         |
| владимирских . . . . .        | 2234              | 21290  | 61979   | 24480   | 3171   | 75355   |
| костромских . . . . .         | 1997              | 40140  | 23051   | 25178   | 270    | 79472   |
| калязинских . . . . .         | 11                | 106    | 491     | 170     | —      | 867     |
| городских и посадов . . . . . | 159               | 1334   | 1439    | 2567    | —      | 2929    |
| <b>Итого:</b>                 | 4401              | 68771  | 96769   | 94395   | 3441   | 148714  |
| <b>Ольшукский.</b>            |                   |        |         |         |        |         |
| владимирских . . . . .        | 551               | 11469  | 10617   | 9108    | 390    | 15565   |
| костромских . . . . .         | 2156              | 72547  | 13956   | 53398   | 399    | 51831   |
| калязинских . . . . .         | 16                | 213    | 21      | 156     | —      | 80      |
| городских и посадов . . . . . | 987               | 6836   | 6836    | 1929    | 8500   | 120     |
| <b>Итого:</b>                 | 3310              | 90683  | 25623   | 71162   | 529    | 74722   |
| <b>Павловский.</b>            |                   |        |         |         |        |         |
| владимирских . . . . .        | 2454              | 18687  | 74439   | 46988   | 543    | 79820   |
| костромских . . . . .         | 2437              | 35472  | 25373   | 81701   | —      | 59944   |
| калязинских . . . . .         | —                 | 3      | —       | —       | —      | 80      |
| городских и посадов . . . . . | 111               | 1523   | 1246    | 2042    | —      | 1542    |
| <b>Итого:</b>                 | 5002              | 55685  | 101958  | 120611  | 543    | 140497  |
| <b>Столицкий.</b>             |                   |        |         |         |        |         |
| владимирских . . . . .        | 1890              | 18970  | 27774   | 36299   | 384    | 50111   |
| костромских . . . . .         | 2348              | 47480  | 27266   | 63885   | 2241   | 60779   |
| калязинских . . . . .         | 7                 | 258    | 249     | 496     | 8      | 331     |
| городских и посадов . . . . . | 157               | 6827   | 1980    | 6087    | 8      | 5422    |
| <b>Итого:</b>                 | 4202              | 72335  | 57340   | 106687  | 924    | 116763  |
| <b>В С Е Г О</b>              | 26887             | 495852 | 418749  | 626399  | 7615   | 699146  |

Вообще сборъ хлѣбовъ въ 1901 г. былъ выше урожая 1900 г., а картофеля — даже обильный, несмотря на то, что его довольно много погнуло отъ часто — перепадавшихъ дождей.

**Погода во время сѣноноса. Начало и окончаніе сѣноноса. Количество собраннаго сѣна.** Начавшіеся съ половины мая и продолжавшіеся почти до конца іюня дожди много мѣшали уборкѣ сѣна. Послѣ погода установилась и уборка сѣна продолжалась успѣшно. Вслѣдствіе стоявшей долгое время дождливой погоды почти повсемѣстно сѣно перваго укоса — качествомъ хуже прошлогодняго, втораго же укоса — лучше. Кошеніе луговыхъ травъ и клевера перваго покоса началось въ концѣ мая и окончилось въ концѣ первой половины іюля, а второй покосъ начался съ 10 августа и окончился въ концѣ сентября. Луговаго и полеваго сѣна обоихъ покосовъ и кормовыхъ травъ собрано во уѣздахъ:

|                        |           |      |
|------------------------|-----------|------|
| Кѣлецкомъ . . . . .    | 1,474,617 | пуд. |
| Андреевскомъ . . . . . | 1,394,384 | „    |
| Влоцковскомъ . . . . . | 1,689,396 | „    |
| Мѣховскомъ . . . . .   | 3,070,334 | „    |
| Олькушескомъ . . . . . | 663,856   | „    |
| Пинчовскомъ . . . . .  | 2,886,828 | „    |
| Стопницкомъ . . . . .  | 2,025,004 | „    |

в с е г о 11,515,023 пуд.

болѣе чѣмъ въ 1900 г. на 772,187 „

**Среднія цѣны на озимые и яровые хлѣба, сѣно и солому, послѣ уборки были слѣдующія:**

|                          | пшеница             |    |   |    |   |    |   |    |   |     | рожь |    | ячмень |    | гречиха         |    | овесъ |  | горохъ        |  | картофель |  | сѣна |  | соломы |  |
|--------------------------|---------------------|----|---|----|---|----|---|----|---|-----|------|----|--------|----|-----------------|----|-------|--|---------------|--|-----------|--|------|--|--------|--|
|                          | З А Ч Е Т В Е Р Т Ъ |    |   |    |   |    |   |    |   |     |      |    |        |    | З А П У Д Ъ     |    |       |  |               |  |           |  |      |  |        |  |
|                          | Р У Б Л И           |    |   |    |   |    |   |    |   |     |      |    |        |    | И Н О П Ъ Й Н И |    |       |  | Н О П Ъ Й Н И |  |           |  |      |  |        |  |
| г. Кѣльцы . . . . .      | 8                   | 96 | 7 | 44 | 5 | 98 | — | —  | 4 | 60  | 8    | 90 | 2      | 16 | 35              | 35 |       |  |               |  |           |  |      |  |        |  |
| Кѣлецкій уѣздъ . . . . . | 10                  | 40 | 7 | 50 | 6 | 50 | 9 | —  | 4 | 50  | 9    | 50 | 1      | 43 | 35              | 30 |       |  |               |  |           |  |      |  |        |  |
| Андреевскій „ . . . . .  | 10                  | 30 | 8 | 60 | 6 | 75 | 6 | 65 | 4 | 80  | 8    | 95 | 1      | 85 | 42              | 30 |       |  |               |  |           |  |      |  |        |  |
| Влоцковскій „ . . . . .  | 10                  | —  | 7 | 20 | 6 | 50 | 7 | —  | 5 | 20  | 8    | 25 | 2      | —  | 35              | 25 |       |  |               |  |           |  |      |  |        |  |
| Мѣховскій „ . . . . .    | 8                   | 40 | 6 | 20 | 6 | 34 | — | —  | 4 | 45  | 8    | 75 | 1      | 95 | 43              | 28 |       |  |               |  |           |  |      |  |        |  |
| Олькушскій „ . . . . .   | 9                   | 59 | 8 | —  | 7 | 15 | 9 | 20 | 5 | —   | 12   | 20 | 3      | 40 | 45              | 40 |       |  |               |  |           |  |      |  |        |  |
| Пинчовскій „ . . . . .   | 8                   | 25 | 8 | —  | 6 | 50 | — | —  | 5 | 77½ | 9    | 25 | 1      | 10 | 51              | 45 |       |  |               |  |           |  |      |  |        |  |
| Стопницкій „ . . . . .   | 8                   | 65 | 6 | 25 | 6 | 2  | 6 | 30 | 4 | 15  | 7    | 70 | 1      | 20 | 44              | 33 |       |  |               |  |           |  |      |  |        |  |

Цѣны на хлѣбъ въ сравненіи съ прошлогодними измѣнились незначительно.

**Цѣны на землю.** Продажная цѣна на десятину земли колеблется отъ 50 до 300 рублей, смотря по качеству, а арендная — отъ 4 до 15 рублей.

**Огородничество и садоводство.** въ губерніи, не составляя самостоятельныхъ отраслей хозяйства, существуетъ исключительно для домашнихъ потребностей населенія и меньше всего развито по причинѣ скудости почвы въ Олькушескомъ уѣздѣ, затѣмъ эти отрасли въ Кѣльцахъ. Садоводство нѣсколько выдѣляется также у крестьянъ въ селахъ Бѣлины и Какоини въ Кѣлецкаго уѣзда, Конечно — Влоцовекаго, Петровице — Стопницкаго и нѣкоторыхъ другихъ, а также въ имѣніи Кржелевъ гмины Мстисчевъ Андреевскаго уѣзда. Въ названныхъ мѣстностяхъ почти при каждой крестьянской избѣ имѣются фруктовые сады. Въ отчетномъ году по случаю устройства на гминныя средства для учащихся въ низшихъ учебныхъ заведеніяхъ Кѣлецкаго уѣзда празднества древонасажденія, среди крестьянъ появилось стремленіе къ заведенію фруктовыхъ садовъ на своихъ усадьбахъ. Особаго предмета торговли или промысла огородничество и садоводство не составляютъ. Незначительный, въ общемъ, избытокъ фруктовъ и овощей распродается въ базарные дни въ городахъ, посадахъ и нѣкоторыхъ селахъ. Почти всѣ болѣе или менѣе обширные фруктовые сады обыкновенно сдаются въ аренду евреямъ. Урожай фруктовъ и овощей въ отчетномъ году былъ средній.

**Воздѣлываніе свекловицы** не смотря на многія благоприятныя условія, въ болѣе значительныхъ размѣрахъ производится только въ нѣкоторыхъ мѣстностяхъ Влоцовекаго (по границѣ Ново-Радожскаго у. Петроковской губ.), Мѣховскаго, Пинчовекаго и Стопницкаго уѣздовъ, преимущественно на помѣщичьихъ земляхъ

причем свекловича сбывается на сахарные заводы губернии (въ д. Казьмерджъ— „Лубн“ и „Шренява“) и за ея предѣлы (д. Сильничка Петроковской губ. и Рытвянскій Сандомирскаго уѣзда Радомской губернии). Въ Кѣлецкомъ, Андреевскомъ и Олькушескомъ уѣздахъ свекловича воздѣлывается на кормъ для скота, отчасти для домашнихъ надобностей и на мѣстныхъ базарахъ имѣеть незначительный сбытъ. Въ гминѣ Тучемпы Стопницкаго уѣзда свекловича воздѣлывается для сѣмянъ, сбываемыхъ въ Россію и за границу, сборъ сѣмянъ въ м. г. далъ съ десятины 128 пуд., чистый же доходъ составилъ 120—200 руб.

Изъ маслوبيрныхъ растений сѣется въ незначительныхъ количествахъ и въ болѣе крупныхъ владѣльческихъ хозяйствахъ сурѣница и рапсъ, съ десятины ихъ собирается, въ среднемъ, 5 четв., чистаго дохода получается 56 руб. Въ Стопницкомъ уѣздѣ сѣется также въ незначительныхъ количествахъ конопля, въ м. г. ея получено 6 четв., чистаго дохода десятина дала 10 руб.

Вредныхъ насекомыхъ не появлялось, за исключеніемъ гм. Лелевъ Влоцкаго уѣзда, гдѣ были на хлѣбахъ „земляныя блохи“, но таковыя вѣдѣтвіе дождей исчезли, не причинивъ растениямъ вреда, и гм. Огородзенець, Олькушкаго уѣзда, гдѣ появилась „шведская муха“, повредивъ незначительно посѣвы овса и ячменя на пространствахъ до 25 дес. земли.

Сбытъ сельскохозяйственныхъ продуктовъ производится на ярмаркахъ и базарахъ, бывающихъ въ разныхъ мѣстностяхъ губернии и сосредоточень преимущественно въ рукахъ евреевъ.

Полевая сельскохозяйственная работы обыкновенно производится мѣстными жителями; въ Кѣлецкомъ уѣздѣ нѣкоторые помѣщики нанимали для этихъ работъ солдатъ; горцы изъ австрійской Галиціи употреблялись въ незначительномъ количествѣ лишь для сѣнокоса на помѣщичьихъ земляхъ Мѣховскаго уѣзда.

Наемныя цѣны на земледѣльческій трудъ были слѣдующія:

|                           | И О Д Е Н И И О      |                  |           |                      |                  |           |                                   |                  |           |
|---------------------------|----------------------|------------------|-----------|----------------------|------------------|-----------|-----------------------------------|------------------|-----------|
|                           | Во время посѣвовъ    |                  |           | Во время сѣнокосовъ  |                  |           | Во время усадьбы и уборки хлѣбовъ |                  |           |
|                           | работнику съ лошадей | работнику пѣшему | работницѣ | работнику съ лошадей | работнику пѣшему | работницѣ | работнику съ лошадей              | работнику пѣшему | работницѣ |
| Р У Б Л И И К О П Ъ Й Н И |                      |                  |           |                      |                  |           |                                   |                  |           |
| г. Кѣльцы                 | 2 25                 | — 55             | — 35      | 2 25                 | — 55             | — 35      | 2 25                              | — 55             | — 35      |
| Кѣлецкій уѣздъ            | 2 25                 | — 55             | — 35      | 2 25                 | — 55             | — 35      | 2 25                              | — 55             | — 35      |
| Андреевскій „             | 1 50                 | — 30             | — 25      | 1 50                 | — 30             | — 30      | 1 70                              | — 50             | — 35      |
| Влоцкаскій „              | 1 30                 | — 30             | — 20      | 1 80                 | — 60             | — 30      | 2 40                              | — 60             | — 40      |
| Мѣховскій „               | 2 —                  | — 30             | — 25      | 2 10                 | — 55             | — 35      | 2 80                              | — 60             | — 40      |
| Олькушскій „              | 2 40                 | — 50             | — 35      | 2 50                 | — 55             | — 35      | 2 30                              | — 65             | — 40      |
| Пинчовскій „              | 1 50                 | — 25             | — 18      | 1 84                 | — 62             | — 32      | 2 —                               | — 50             | — 40      |
| Стопницкій „              | 1 80                 | — 40             | — 35      | 2 —                  | — 50             | — 40      | 2 —                               | — 30             | — 40      |

Цѣны на рабочія руки въ отчетномъ году сравнительно съ 1900 г. нѣсколько поднялись, въ особенности въ Стопницкомъ уѣздѣ.

Скотоводство, какъ главная вспомогательная отрасль сельскаго хозяйства, въ смыслѣ рабочей силы и средства для удобренія земли, не отличается въ губернии особымъ развитіемъ; главными причинами тому служатъ: недостатокъ хорошихъ и обширныхъ пастбищъ, а также сравнительно небольшой сбытъ скота, количество котораго въ губернии простиралось въ отчетномъ году до 575308 головъ, распредѣляясь по уѣздамъ такимъ образомъ:

| У Ѣ З Д Ы                  | СКОТЪ   |                |       |        |      |        |        | ИТОГО |
|----------------------------|---------|----------------|-------|--------|------|--------|--------|-------|
|                            | Лопадей | Рогатаго скота | Овецъ | Свиней | Козъ | Ословъ | Муловъ |       |
| г. Кѣльцы                  | 543     | 581            | —     | 200    | 14   | —      | —      | 1338  |
| Кѣлецкій                   | 12695   | 39478          | 7073  | 8751   | 142  | 8      | —      | 68147 |
| Андреевскій                | 15692   | 31431          | 30227 | 12749  | 42   | 5      | —      | 90146 |
| Влоцкаскій                 | 14264   | 31499          | 21325 | 11482  | 45   | 19     | 1      | 78635 |
| Мѣховскій                  | 23112   | 42939          | 12413 | 20002  | 316  | 22     | 7      | 98811 |
| Олькушскій                 | 14568   | 28251          | 7186  | 11565  | 345  | 7      | —      | 61923 |
| Пинчовскій                 | 25140   | 37968          | 6764  | 15635  | 237  | 16     | 4      | 85795 |
| Стопницкій                 | 21186   | 50235          | 5809  | 13172  | 82   | 16     | 13     | 90513 |
| Всего 575308 головъ скота. |         |                |       |        |      |        |        |       |

Общее количество скота въ отчетномъ году по сравненію съ 1900 г. увеличилось на 5425 головъ.

**Овцеводство** въ губерніи съ каждымъ годомъ значительно сокращается, причиною чему служатъ: парцеляція имѣній, развитіе хлѣбопашества, недостатокъ соответственныхъ пастбищъ, крайне ограниченный сбытъ баранины, дорого стоющій уходъ за овцами, отдаленность суконныхъ и шерстопрядильныхъ фабрикъ и связанное съ этимъ обстоятельствомъ пониженіе цѣнъ на шерсть.

**Среднія цѣны на скотъ** въ отчетномъ году стояли слѣдующія:

|                          | жеребень | жеребенокъ | лошадь | жеребенокъ | быкъ | волъ | корова | теленочекъ | овца | свинья | поросенокъ |
|--------------------------|----------|------------|--------|------------|------|------|--------|------------|------|--------|------------|
| г. Кѣльцы . . . . .      | 220      | 125        | 90     | 25         | 85   | 75   | 50     | 3          | 3    | 45     | 3          |
| Кѣлецкій уѣздъ . . . . . | 160      | 90         | 70     | 20         | 60   | 50   | 30     | 10         | 3    | 30     | 4          |
| Андреевскій . . . . .    | 116      | 75         | 67     | 15         | 65   | 55   | 38     | 6          | 3    | 28     | 3,5        |
| Влоцковскій „ . . . . .  | 140      | 80         | 75     | 10         | 60   | 65   | 30     | 4          | 4    | 25     | 2          |
| Мѣховскій „ . . . . .    | 200      | 100        | 120    | 25         | 70   | 60   | 40     | 8          | 5    | 20     | 3          |
| Ольковскій „ . . . . .   | 150      | 100        | 75     | 20         | 80   | 80   | 60     | 8          | 6    | 50     | 5          |
| Пивчовскій „ . . . . .   | 95       | 65         | 58     | 13         | 55   | 55   | 35     | 3          | 3    | 28     | 4          |
| Стопанскій „ . . . . .   | 80       | 50         | 40     | 10         | 50   | 50   | 30     | 5          | 3    | 10     | 2          |

**Матеріальный бытъ помѣщиковъ и крестьянъ.** Не смотря на развитіе полевои культуры и введеніе усовершенствованныхъ земледѣльческихъ орудій, улучшенія матеріальнаго быта помѣщиковъ—владѣльцевъ крупныхъ хозяйствъ, исключая нѣсколькихъ, находящихся въ исключительныхъ условіяхъ -- незамѣчается, наоборотъ—бытъ ихъ все болѣе и болѣе ухудшается, чему способствуютъ: низкія цѣны на хлѣбъ, дороговизна рабочихъ рукъ, отсутствіе дешеваго кредита, нерациональное веденіе хозяйства и общая задолженность имѣній, къ тому же крупные землевладѣльцы не въ состояніи сами вести хозяйство, а ведутъ его чрезъ посредство другихъ и даже третьихъ лицъ—безъ развитія промышленныхъ отраслей сельскаго хозяйства; вслѣдствіе сосѣдства фабричной Петроковской губ., для помѣщиковъ бываетъ затруднительно подыскать достаточно рабочихъ рукъ и подходящихъ лицъ для веденія хозяйства и потому онѣ ведутся лицами мало опытными въ с.-х. дѣлѣ. Большинство помѣщиковъ принуждено уменьшать свои хозяйства, продавая и сдавая въ аренду имѣнія частями крестьянамъ при содѣйствіи крестьянскаго банка или же евреямъ. Въ среднихъ и мелкихъ помѣщичьихъ хозяйствахъ замѣчается улучшеніе: лично участвуя въ дѣлѣ сельскаго хозяйства, такіе помѣщики имѣютъ возможность быть больше въ курсѣ дѣла и болѣе развить полевою культуру. Экономическій бытъ крестьянъ, сравнительно съ помѣщичьимъ, благодаря личному усердному труду ихъ представляется болѣе благоприятнымъ.

## б) ОБЕЗПЕЧЕНІЕ НАРОДНАГО ПРОДОВОЛЬСТВІЯ.

Для обезпеченія народнаго продовольствія на случай неурожая, въ Кѣлецкой губерніи, какъ и вообще во всемъ Привислинскомъ краѣ, не существуетъ какихъ-либо общественныхъ мѣропріятій, какъ то: запасныхъ хлѣбнымъ магазиновъ, продовольственныхъ капиталовъ и пр., обезпеченіе же народнаго продовольствія находится исключительно въ зависимости отъ степени урожая хлѣбовъ. Отсутствіе организованной системы мѣропріятій на случай неурожая объясняется тѣмъ, что при той степени культуры земли и разнообразіи посѣвовъ, какіе практикуются въ краѣ, полные и одновременные неурожаи всѣхъ вообще забираемыхъ хлѣбовъ маловѣроятны. Главнымъ продуктомъ народнаго продовольствія служитъ картофель, урожай котораго обыкновенно бываетъ не ниже самъ шестъ; зерновые же—хлѣба служатъ лишь необходимымъ дополненіемъ въ пропитаніи населенія и большей частью поступаютъ въ мѣстную продажу. Урожай отчетнаго года далъ болѣе благоприятные результаты въ сравненіи съ минувшимъ.

Полагая, по принятой нормѣ, за годичное продовольствіе каждаго человѣка безъ различія пола, возраста и состоянія по 1 $\frac{1}{4}$  четверти зерноваго хлѣба и

по 2/4 картофеля, получимъ, за отчисленіемъ хлѣба, необходимаго на обмененіе, что на продовольствіе населенія губерніи не хватитъ до новаго урожая хлѣба, какъ и въ минувшемъ году; картофеля же не только хватитъ на обмененіе полей и продовольствіе населенія, но его останется для продажи достаточное количество.

## ГУБЕРНСКАЯ ДИРЕКЦІЯ ЗЕМСКАГО КРЕДИТНАГО ОБЩЕСТВА.

Въ минувшемъ году выдано подъ залогъ двухъ необременныхъ еще ссудою имѣній—новыхъ ссудъ на 11400 руб. и подъ залогъ 13-ти уже заложенныхъ—добавочныхъ ссудъ на 92850 руб. Сумма вѣсхъ ссудъ, выданныхъ подъ залогъ 659 имѣній, составляло 11,142,750 руб. Возвращено до срочно полностью или частями ссудъ на 361000 руб. Срочные платежи по выданнымъ въ 1901 г. новымъ и добавочнымъ ссудамъ составляли 5212 р. 50 к., а по вѣсхъ ссудамъ—641121 р. 46 коп. За невзносъ въ срокъ платежей было назначено въ принудительную продажу 237 имѣній, и осталось съ 1900 г.—118, изъ коихъ по 263 имѣніямъ недоимки были удовлетворены до срока производства торговъ. Продано съ торговъ одно имѣніе, а по 91 срокъ продажи къ 1 января 1902 г. еще не наступилъ.

## в) О СОСТОЯНІИ ГОСУДАРСТВЕННЫХЪ ИМУЩЕСТВЪ.

### І.

#### ЭКОНОМИЧЕСКІЕ ИМУЩЕСТВА.

|  |     |
|--|-----|
| Къ 1 января 1901 г. въ губерніи находилось государственныхъ имуществъ: оброчныхъ статей, усадебъ, мельницъ, домовъ, плацевъ, рудокопей и другихъ недвижимостей, сдаваемыхъ во временную аренду, въ числѣ которыхъ заключаются статьи, отданныя горному и почтовому вѣдомствамъ, безъ опредѣленія срока пользованія маіоратовъ, съ которыхъ взимается излишекъ доходовъ . . . . . | 145 |
| проданныхъ казной недвижимостей, по которымъ взимается разсроченными платежами продажный капиталъ . . . . .  | 2   |
|  | 42  |
| и то го . . . . .  | 189 |

Извлеченіе доходовъ въ отчетномъ году производилось посредствомъ отдачи въ аренду на опредѣленные сроки, а равно взиманія безсрочныхъ чиншей и полученія разсроченныхъ платежей по продажамъ или выкупу имѣній.

Въ 1901 году отъ государственныхъ имуществъ и оброчныхъ статей поступило дохода:

|   |                |              |
|---|----------------|--------------|
|   |                | п е н и:     |
| отъ оброчныхъ статей . . . . .  | 16181 р. 4 к.  | 677 р. 45 к. |
| излишка доходовъ отъ маіоратовъ . . . . .   | 162 р. 88 к.   | 4 р. 67 к.   |
| отъ продажи и выкупа недвижимыхъ имѣній и статей, а также имуществъ и оброчныхъ статей, поступившихъ въ казну на основаніи Высочайшихъ Указовъ 1894—1895 г., а также конфискованныхъ имѣній . . . . . | 36733 р. 86 к. | 562 р. 39 к. |
| возвратъ издержекъ за устройство и передачу маіоратовъ . . . . .  | 79 р. 75 к.    | 2 р. 72 к.   |
| отъ продажи негоднаго имущества . . . . .   | 167 р. 75 к.   | — р. — к.    |

И то го доходовъ 54572 р. 51 к.

Увеличение доходов в отчетном году против 1900 г. на 20,509 р. 39 к. произошло от досрочной уплаты по некоторым статьям разорченного купеческого долга и сдачи некоторых статей в новую аренду за повышенную плату, а равно за окончательным рассмотрением и утверждением расчетов по старым арендам и пополнения недоимок залогами.

|   |                       |
|---|-----------------------|
| Къ 1 января 1902 г. осталось казенныхъ, подушныхъ и конфискованныхъ статей разныхъ наименованій 135, а невзысканныхъ разнаго рода недоимочныхъ платежей съ земледѣльческихъ имуществъ, главнѣйшіе за давніе годы, а именно: |                       |
| по оброчнымъ статьямъ . . . . .   | 61,399 р. 82 к.       |
| „ продажъ подушныхъ, казенныхъ и конфискованныхъ имѣній . . . . .   | 23,181 р. 14 к.       |
| издержекъ за устройство маоратовъ . . . . .   | 54 р. 29 к.           |
| излишка доходовъ отъ маоратовъ . . . . .  | 26 р. 59 к.           |
| и то го . . . . .   | <u>84661 р. 84 к.</u> |

Къ устраненію этихъ недоимокъ принимаются надлежація мѣры.

Въ отчетномъ году ни одно изъ имѣній не находилось въ казенной администраціи и таковая въ отчетномъ году вновь учреждаема не была.

Новыхъ имуществъ въ продажу не назначалось.

Земли въ казенныхъ и подушныхъ имѣніяхъ и оброчныхъ статьяхъ состояло 2376 десятинъ.

Преобладающая система хозяйства была трехпольная, а въ большихъ имѣніяхъ многопольная.

## II.

### КАЗЕННЫЕ ЛѢСА.

Казенные лѣса въ губерніи занимаютъ площадь въ 88337 дес., въ томъ числѣ собственно подъ лѣсомъ 84885 дес. и раздѣляются на слѣдующіе разряды: единственнаго владѣнія казны 48,623 дес., горные (въ Кѣлецкомъ уѣздѣ) 32,863, маоратные: а) состоящіе подъ надзоромъ казенныхъ лѣсничихъ 4,586 и б) состоящіе въ администраціи казны 2,144, подушные, проданные въ частную собственность съ разорочкою платежа 59 и проданные съ условіемъ веденія въ нихъ правильнаго лѣснаго хозяйства 55. Въ дачахъ лѣсничества назначено было лѣса къ отпуску для сплошной рубки 1016,3 дес. и выборочной 1755, а дѣйствительно отпущено: сплошной рубкой 589,9 и выборочной 1881,15 д. Назначено было къ поступленію лѣснаго дохода 663835 руб., дѣйствительно же поступило 651002 р. 24 к.—отъ оброчныхъ статей и казенныхъ лѣсныхъ зданій, продажи лѣса, за дрова и лѣсъ, отпускаемые горнымъ заводамъ, побочныхъ пользованій, взысканій за нарушеніе лѣснаго устава, продажи недвижимыхъ имуществъ, за лѣсныя дачи и земельные участки — разные мелкіе и случайные доходы и отъ продажи негоднаго и ненужнаго имущества, кромѣ того отпущено бесплатно лѣсныхъ матеріаловъ для казенныхъ и общественныхъ надобностей на 33291 руб. 35 к. Такимъ образомъ лѣсной доходъ за м. г. увеличился противъ 1900 г. на 229803 р. 39 к., а противъ оклада, назначеннаго министерствомъ—на 12832 р. 76 коп.

Для предоставленія мѣстному крестьянскому населенію и мѣщанамъ-рольникамъ возможности пріобрѣтать нужные имъ лѣсные матеріалы изъ первыхъ рукъ, казной продано, поштучно, 39225 деревьевъ на 34940 р. 18 коп.

Къ 1 января 1901 г. осталось недоимокъ 57891 р. 22 коп. а къ 1 января 1902 г. остается 62830 р. 79 к., въ томъ числѣ за лѣсонарушенія 11040 р. 88 к.

Культурныхъ работъ произведено: собрано сѣмянъ 15175 ф., заложено питомниковъ на площади 4306 кв. саж., засеяно 221,16 дес., а засажено 108,20. Случаевъ нарушенія лѣснаго устава было 9728 на сумму ущерба 8164 р. 52 к.

въ томъ числѣ 7211 самовольныхъ порубокъ на 7172 р. 76 коп., 2517 случаевъ незаконной пастьбы скота—991 р. 76 к.

Съ казенныхъ лѣсовъ и лѣсослужебныхъ усадьбъ ассигновано гминнаго сбора 11,111 р. 81 коп.

## ЛѢСООХРАНИТЕЛЬНЫЙ КОМИТЕТЪ.

Общее количество лѣсовъ, подчиненныхъ надзору комитета, простиралось къ 1 января с. г. до 122799,15 дес., расположенныхъ въ 2232 дачахъ. Лѣса, по принадлежности ихъ разнымъ владѣльцамъ, распредѣлялись слѣдующимъ образомъ: казеннаго лѣснаго вѣдомства 116 дачъ, площадью 73429,66 дес., маюратныхъ 33—6021,45 крестьянскихъ лѣсныхъ надѣловъ 854—6984,03 прочихъ лѣсовъ крестьянскихъ обществъ разныхъ наименованій 916—5575, лѣсовъ церквей, монастырей, городовъ и другихъ установлений 17—3511 и лѣсовъ частныхъ лицъ 296—27278,01.

Въ общемъ количествѣ лѣсовъ заключалось лѣсовъ (частныхъ лицъ), не признанныхъ защитными, но эксплуатируемыхъ по утвержденнымъ комитетомъ планамъ хозяйства для сплошной рубки 73 дес., площ. 16466,58 дес. и для выборочной 3 дес., площ. 840,75 дес.; 95586,55 дес. состояло подъ надзоромъ чиновъ казеннаго лѣснаго управления, остальные-же 27212,60 дес. находились подъ надзоромъ уѣздныхъ начальниковъ.

Состоявшимися въ минувшемъ году постановленіями комитета признаны защитными: 5 дачъ, площадью 338,05 дес.; разрѣшено расчистить 25 дачъ, площ. 502,06 дес.; прекращена опустошительная рубка въ 4 дачахъ на площади 69,10 дес.; утверждено 17 плановъ хозяйства для дачъ незащитныхъ, принадлежащихъ частнымъ лицамъ, площадью 3101,57 дес., изъ нихъ 16 для сплошной рубки и 1—для выборочной; возбуждено 7 преслѣдованій за нарушение положенія о сбереженіи лѣсовъ на сумму 8861 р. 69 коп., а присуждено ко взысканію по пяти преслѣдованіямъ на сумму 1062 р. 64 к.; возложена обязанность искуственного облѣсенія въ одномъ случаѣ на площади 12,5 дес. Составлено 29 протоколовъ о производствѣ мѣстныхъ изслѣдованій, въ томъ числѣ: 5 по признанію дачъ защитными, 3 по опустошительнымъ рубкамъ, 14 по расчисткамъ и 7 по проверкѣ на мѣстахъ упрощенныхъ плановъ хозяйства. Устроено, по соглашенію съ владѣльцами, 11 дачъ, площадью 917 дес., за вознагражденіе въ 740 руб. Составлено семь протоколовъ по нарушенію положенія о сбереженіи лѣсовъ. Возбуждено 7 преслѣдованій за нарушение лѣсоохранительнаго закона.

## ГОРНОЕ ДѢЛО.

Въ минувшемъ году въ губерніи дѣйствовали только одинъ казенный желѣзный рудникъ „Петръ“ въ Кѣлецкомъ уѣздѣ; управленіе рудникомъ ввѣрено особому горному инженеру при одномъ штейгерѣ и 35 рабочихъ; въ рудникѣ добыто 360 бадей руды при общемъ расходѣ 186 руб. 93 коп., все количество этой руды отправлено на казенный чугуноплавильный заводъ „Мостки“. Реевскій чугуноплавильный и литейный заводъ находился въ дѣйстви 64 дня и на немъ выплавлено 15482 пуда чугуна по заготовленнымъ цѣнамъ на 11562 руб. 4 к. и 6126 пуд. отливовъ по казеннымъ и частнымъ нарядамъ на 6044 р. 16 к., а всего на 17606 р. 20 коп.; при означенномъ производствѣ находились: 1 оберъ-мастеръ, 4 мастера и 16 горнозаводскихъ рабочихъ; израсходовано на доставку материаловъ, плату рабочимъ и содержаніе завода 2326 р. 68 к.

На галмейныхъ рудникахъ франко-русскаго общества въ Олькушскомъ уѣздѣ: „Юсифъ“, „Улисъ“, „Разносъ Улисса“ и „Чарторійская штольня“ добыто цинковой руды при 1061 рабочихъ 3113077 пуд., а въ рудникахъ сосновицкаго общества добыто цинковыхъ рудъ при работѣ 338 человекъ 333156 пуд.

Вспомогательныя учрежденія, относящіяся до благоустройства промысловъ, остались въ томъ же положеніи, въ какомъ они находились и въ прошломъ году. Только дѣйствовавшая на галмейныхъ рудникахъ Сосновицкаго Общества братская касса, выдававшая рабочимъ пенсіи за выслугу лѣтъ и въ случаѣ нетрудоспособности, замѣнена официально утвержденной Вспомогательной кассой со специальнымъ уставомъ. Въ денежный фондъ этой кассы перешли и все остатки отъ закрытія Братской кассы. Далѣе, вспомогательная братская касса на рудникахъ Франко-Русскаго Горнаго Общества, имѣвшая цѣлью обезпеченіе рабочихъ врачевой помощью и выдачу пеней и сеудъ во время болѣзни, въ силу закона 30 Іюня 1900 года, перестала функционировать и все расходы на предусмотрѣнные Уставомъ кассы потребности покрывались исключительно изъ средствъ Общества. Денежный остатокъ закрытой кассы въ количествѣ 772 р. 54 к. находится на храненіи въ одномъ изъ кредитныхъ учреждений.

На каменноугольной копи „Теодоръ“ Сосновицкаго общества добыто каменный уголь при работѣ 50 человекъ 75000 пудовъ.

На сѣрномъ рудникѣ Охотникова и Комп. въ Пинчовскомъ уѣздѣ добыто 1111095 пудовъ руды при 114 рабочихъ, а на сѣрномъ заводѣ „Благодать“ той же фирмы въ деревнѣ Чарковы обработано при 35 рабочихъ 1135092 пуда руды на 55620 руб., причѣмъ получено 150424 пуда сѣры.

Известковыхъ заводовъ было 14, а именно: 1) „Вѣтржня“ Загайскаго, около Кѣльць, 2) „Кадзельня“ наслѣдниковъ Эрлиха въ гминѣ Невахлевъ, Кѣлецкаго уѣзда, 3) „Хенины“ Гемпеля въ гор. Хенинахъ, 4) „Яворжня“ Макошевскаго въ гм. Пѣкошевь, Кѣлецкаго уѣзда, 5) „Яновъ“ Эйхлера въ гм. Пѣкошевь, 6) „Владиславовъ“ Куховскаго и Круль въ гм. Пѣкошевь, 7) „Токарня“ Рихтера въ гминѣ Коржецко, 8 и 9) „Малогощъ“ Готлиба и Хаммера въ Андреевскомъ уѣздѣ, 10) „Визеренда“ Хаммера въ томъ же уѣздѣ, 11) „Целины“ Штерна въ Стопницкомъ уѣздѣ, 12) „Суша-Воля“—Діамента въ Стопницкомъ уѣздѣ, 13) „Лыса-Гора“—Пташника и 14) „Киковъ“—Граденвица въ Стопницкомъ уѣздѣ. На всѣхъ этихъ заводахъ приготовлено 2778529 пудовъ извести, изъ какового количества, по мѣстнымъ цѣнамъ, выработано продукта на 301169 рублей.

Въ каменоломняхъ Кѣлецкой губерніи въ отчетномъ году добыто: известняка—14609 куб. саж., доломита—302 куб. саж., гипса—760 куб. саж., мрамора—620 куб. фуг. и обдѣланаго песчаника—12 куб. саж., при общемъ числѣ 453 рабочихъ.

Кромѣ того, производились развѣдочныя работы на каменный уголь въ Олькушскомъ и на желѣзныя руды въ Кѣлецкомъ уѣздѣ.

На всѣхъ указанныхъ выше и находящихся въ губерніи заводскихъ и горныхъ промыслахъ работало 2181 рабочихъ, въ числѣ которыхъ 2016 при горныхъ работахъ (въ рудникахъ и каменоломняхъ) и 165 при заводскихъ работахъ; въ числѣ рабочихъ было 300 женщинъ и 26 малолѣтнихъ; собственно при горнозаводскихъ работахъ было 318 человекъ и при вспомогательныхъ 1863.

Несчастныхъ случаевъ при работахъ на рудникахъ было 10, на каменоломняхъ 3 и на заводахъ 4, а всего 17, изъ нихъ 3 со смертнымъ исходомъ (на рудникѣ и каменоломнѣ, 1 съ полной постоянной неспособностью, 12 повлекшихъ временную неспособность къ труду и 1 съ частичной постоянной неспособностью. Изъ числа несчастныхъ случаевъ 13 произошли по винѣ рабочихъ, вѣдствие личнаго невниманія и неосторожности при работѣ, 3—по присущей производству опасности и 1—стихійнаго свойства. Что касается работъ, при которыхъ произошли несчастные случаи, то 2 случая произошли при работахъ съ взрывчатыми веществами, 5 вѣдствие паденія на рабочихъ разныхъ предметовъ, 2 отъ паденія самихъ рабочихъ и 8 по инымъ причинамъ.

Рабочіе на 4 заводахъ, 1 рудникѣ и 4 каменоломняхъ застрахованы владѣльцами на случай смерти или увѣчья въ различныхъ страховыхъ обществахъ, главнымъ образомъ, въ обществѣ „Россія“.

Условія страхованія въ общихъ чертахъ слѣдующія: въ случаѣ смерти рабочаго, семьѣ потерпѣвшаго выдается капиталъ въ размѣрѣ, равномъ его тысячекратному поденному заработку, въ случаѣ же увѣчья—пожизненная рента,

соответственно степени увѣчья и застрахованной на сей предмет суммы въ размѣрѣ, равномъ 500—1,000 кратному поденному заработку потерпѣвшаго.

Что касается вообще врачебной помощи, то на болѣе значительныхъ промыслахъ она оказывается согласно обязательныхъ постановленій б. горнозаводскаго присутствія; періодическихъ врачебныхъ осмотровъ рабочихъ на промыслахъ не производится; на галмейныхъ рудникахъ врачебному осмотру подвергаются всѣ вновь поступающіе на промыслы рабочіе; наиболѣе распространенными болѣзнями среди рабочихъ являются желудочно-кишечныя, въ частности же сочленный ревматизмъ и эмфизема легкихъ (на галмейныхъ и сѣрномъ рудникахъ) и болѣзни глазъ, на сѣрномъ рудникѣ и известковыхъ заводахъ.

Въ условіяхъ сбыта продуктовъ горной промышленности по сравненію съ предыдущимъ отчетнымъ годомъ никакихъ измѣненій не произошло и рынки сбыта для этихъ продуктовъ остаются тѣже самыя.

Положеніе горнозаводской промышленности въ отчетномъ году по сравненію съ предыдущимъ годомъ въ общемъ почти осталось безъ перемѣны. Промышленный кризисъ и связанный съ нимъ общій застой дѣлъ, уменьшеніе строительной дѣятельности въ краѣ, а также относительно высокія цѣны на каменный уголь продолжаютъ оказывать и въ отчетномъ году свое неблагоприятное вліяніе на общее положеніе указанной промышленности.

Въ частности, положеніе цинковой промышленности едва ли не было хуже, чѣмъ въ предыдущемъ году влѣдствіе значительнаго, по сравненію съ существовавшимъ ранѣ паденія цѣнъ на цинкъ при одновременно высокіхъ цѣнахъ на топливо и на огнеупорные матеріалы, необходимые для заводскаго цинковаго производства.

Добыча галмеевъ въ истекшемъ году была менѣе, чѣмъ ожидалась. Добыча камня и известковое дѣло продолжало также подъ вліяніемъ уменьшенія строительной дѣятельности въ краѣ находиться въ положеніи малооживленномъ.

Что касается сѣрной промышленности, то несмотря на увеличеніе въ отчетномъ году количества полученной сѣры (150427 пуд.) по сравненію съ прошлымъ годомъ (96867 пуд.) положеніе ея не улучшилось. Увеличеніе же добычи сѣры объясняется значительнымъ напряженіемъ усилій со стороны заводууправленія добыть и обработать въ возможно-кратчайшій промежутокъ времени остатки запасовъ руды и тѣмъ уменьшить накладные расходы производства.

Сѣрный рудникъ въ Чарковахъ не обладаетъ значительными рудными запасами, по чему и заводъ въ недалекомъ будущемъ влѣдствіе недостатка руды долженъ будетъ закрыться. Хотя въ окрестностяхъ завода и встрѣчаются залежи руды, но заводууправленіе все-таки не находитъ для себя удобнымъ и выгоднымъ по мѣстнымъ причинамъ къ поискамъ и разработкѣ рудъ.



## ФАБРИКИ

| РОДЪ ФАБРИКЪ<br>И ЗАВОДОВЪ             | г. Хвѣльцы               |                           | г. Хемцихи               |                           | Хвѣлецкій у.             |                           |            |               |            |
|--|--------------------------|---------------------------|--------------------------|---------------------------|--------------------------|---------------------------|------------|---------------|------------|
|  | Число фабрикъ и заводовъ | Сумма произв. дѣтельности | Число фабрикъ и заводовъ | Сумма произв. дѣтельности | Число фабрикъ и заводовъ | Сумма произв. дѣтельности |            |               |            |
|  | РУБЛИ                    | Число рабочихъ            | РУБЛИ                    | Число рабочихъ            | РУБЛИ                    | Число рабочихъ            |            |               |            |
| <b>I. Обдѣлы живот. продукты:</b>      |                          |                           |                          |                           |                          |                           |            |               |            |
| Полокочные . . . . .                   | 2                        | 2090                      | 5                        | —                         | 6                        | 50500                     | 47         |               |            |
| Мясоперенные . . . . .                 | 1                        | 13900                     | 5                        | —                         | —                        | —                         | —          |               |            |
| Молокоперенные . . . . .               | 2                        | 1430                      | 2                        | —                         | —                        | —                         | —          |               |            |
| Салоные . . . . .                      | —                        | —                         | —                        | —                         | —                        | —                         | —          |               |            |
| Суконные . . . . .                     | —                        | —                         | —                        | —                         | —                        | —                         | —          |               |            |
| Маслобойные . . . . .                  | —                        | —                         | —                        | —                         | —                        | —                         | —          |               |            |
| <b>II. Обдѣлы растит. продукты:</b>    |                          |                           |                          |                           |                          |                           |            |               |            |
| Николаевские . . . . .                 | 2                        | 82100                     | 53                       | —                         | —                        | —                         | —          |               |            |
| Ододовские . . . . .                   | —                        | —                         | —                        | —                         | —                        | —                         | —          |               |            |
| Крамзальные . . . . .                  | 1                        | 85000                     | 100                      | —                         | 6                        | 252266                    | 152        |               |            |
| Дюкониные . . . . .                    | —                        | —                         | —                        | —                         | —                        | —                         | —          |               |            |
| Корриные . . . . .                     | —                        | —                         | —                        | —                         | —                        | —                         | —          |               |            |
| Инебукажные и бумажные                 | —                        | —                         | —                        | —                         | —                        | —                         | —          |               |            |
| Копачки и перочничьи заводы            | 1                        | 3200                      | 6                        | —                         | —                        | —                         | —          |               |            |
| Красильные . . . . .                   | 2                        | 690                       | 2                        | —                         | 1                        | 500                       | 1          |               |            |
| Маслобойные . . . . .                  | —                        | —                         | —                        | —                         | 3                        | 400                       | 3          |               |            |
| Пивоварные . . . . .                   | —                        | —                         | —                        | —                         | —                        | —                         | —          |               |            |
| Пар. амер. системы                     | 1                        | 200000                    | 30                       | —                         | 1                        | 25000                     | 10         |               |            |
| Полуамер. системы                      | —                        | —                         | —                        | —                         | 1                        | 7900                      | 6          |               |            |
| Облачные, водяная                      | —                        | —                         | —                        | —                         | 86                       | 60030                     | 119        |               |            |
| Витрины . . . . .                      | —                        | —                         | —                        | —                         | 10                       | 1120                      | 10         |               |            |
| Винокурные . . . . .                   | —                        | —                         | —                        | —                         | 2                        | 148018                    | 12         |               |            |
| Почварные . . . . .                    | —                        | —                         | —                        | —                         | —                        | —                         | —          |               |            |
| Свиноубойные и рафинажные              | —                        | —                         | —                        | —                         | —                        | —                         | —          |               |            |
| Фаршачьи масла . . . . .               | —                        | —                         | —                        | —                         | —                        | —                         | —          |               |            |
| Аиротурные для креп. алкоголя          | —                        | —                         | —                        | —                         | —                        | —                         | —          |               |            |
| <b>III. Обдѣлы ископаем. продукты:</b> |                          |                           |                          |                           |                          |                           |            |               |            |
| Почварные . . . . .                    | —                        | —                         | —                        | —                         | —                        | —                         | —          |               |            |
| Мраморные . . . . .                    | 2                        | 63000                     | 78                       | 11                        | 4300                     | 26                        | —          |               |            |
| Пиритовые . . . . .                    | 2                        | 8250                      | 10                       | —                         | —                        | —                         | —          |               |            |
| Виситовые . . . . .                    | 1                        | 10000                     | 18                       | —                         | —                        | —                         | —          |               |            |
| Кварцевые . . . . .                    | 5                        | 14000                     | 38                       | —                         | 6                        | 131102                    | 139        |               |            |
| Секондальскихъ орудій . . . . .        | —                        | —                         | —                        | —                         | 3                        | 54900                     | 68         |               |            |
| Кремни . . . . .                       | —                        | —                         | —                        | —                         | 1                        | 20000                     | 55         |               |            |
| Сурьмы . . . . .                       | —                        | —                         | —                        | —                         | 1                        | 1000                      | 4          |               |            |
| Металургическія и плавильные           | —                        | —                         | —                        | —                         | 1                        | 200000                    | 300        |               |            |
| Купорные . . . . .                     | —                        | —                         | —                        | —                         | —                        | —                         | —          |               |            |
| Стекланные . . . . .                   | 1                        | 54000                     | 92                       | —                         | —                        | —                         | —          |               |            |
| Кони глази и желѣзной руды             | —                        | —                         | —                        | —                         | —                        | —                         | —          |               |            |
| Прокладные . . . . .                   | —                        | —                         | —                        | —                         | —                        | —                         | —          |               |            |
| Цементные . . . . .                    | 1                        | 200000                    | 320                      | —                         | —                        | —                         | —          |               |            |
| Мануфактурная заводскія                | —                        | —                         | —                        | —                         | —                        | —                         | —          |               |            |
| Виситальные . . . . .                  | —                        | —                         | —                        | —                         | —                        | —                         | —          |               |            |
| Котельные . . . . .                    | —                        | —                         | —                        | —                         | —                        | —                         | —          |               |            |
| Тяговые . . . . .                      | 2                        | 17750                     | 18                       | —                         | —                        | —                         | —          |               |            |
| <b>IV. Спичажные производства:</b>     |                          |                           |                          |                           |                          |                           |            |               |            |
| Материалы тетрады . . . . .            | —                        | —                         | —                        | —                         | —                        | —                         | —          |               |            |
| Наваренныхъ спичакъ                    | 3                        | 12600                     | 36                       | —                         | —                        | —                         | —          |               |            |
| Грунцкихъ спичакъ, стеновъ             | —                        | —                         | —                        | —                         | —                        | —                         | —          |               |            |
| Порошковые . . . . .                   | —                        | —                         | —                        | —                         | —                        | —                         | —          |               |            |
| Толковые . . . . .                     | —                        | —                         | —                        | —                         | —                        | —                         | —          |               |            |
| Седой воды . . . . .                   | —                        | —                         | —                        | —                         | —                        | —                         | —          |               |            |
| <b>ВСЕГО</b>                           | <b>38</b>                | <b>671080</b>             | <b>695</b>               | <b>11</b>                 | <b>4300</b>              | <b>26</b>                 | <b>138</b> | <b>952746</b> | <b>926</b> |

## И ЗАВОДЫ.

| РОДЪ ФАБРИКЪ<br>И ЗАВОДОВЪ             | Андреевскій у.           |                           | Влоцковскій у.           |                           | г. Мѣховъ                |                           | Мѣховскій у.             |                           |               |            |
|--|--------------------------|---------------------------|--------------------------|---------------------------|--------------------------|---------------------------|--------------------------|---------------------------|---------------|------------|
|  | Число фабрикъ и заводовъ | Сумма произв. дѣтельности | Число фабрикъ и заводовъ | Сумма произв. дѣтельности | Число фабрикъ и заводовъ | Сумма произв. дѣтельности | Число фабрикъ и заводовъ | Сумма произв. дѣтельности |               |            |
|  | РУБЛИ                    | Число рабочихъ            | РУБЛИ                    | Число рабочихъ            | РУБЛИ                    | Число рабочихъ            | РУБЛИ                    | Число рабочихъ            |               |            |
| <b>I. Обдѣлы живот. продукты:</b>      |                          |                           |                          |                           |                          |                           |                          |                           |               |            |
| Полокочные . . . . .                   | 3                        | 2092                      | 7                        | —                         | —                        | —                         | —                        | —                         |               |            |
| Мясоперенные . . . . .                 | —                        | —                         | —                        | —                         | —                        | —                         | —                        | —                         |               |            |
| Молокоперенные . . . . .               | 1                        | 270                       | 1                        | 1                         | 1200                     | 2                         | 1                        | 2000                      |               |            |
| Салоные . . . . .                      | —                        | —                         | —                        | —                         | —                        | —                         | —                        | —                         |               |            |
| Суконные . . . . .                     | —                        | —                         | —                        | —                         | —                        | —                         | —                        | —                         |               |            |
| Маслобойные . . . . .                  | —                        | —                         | 2                        | —                         | 1700                     | 6                         | —                        | —                         |               |            |
| <b>II. Обдѣлы растит. продукты:</b>    |                          |                           |                          |                           |                          |                           |                          |                           |               |            |
| Николаевские . . . . .                 | 1                        | 10290                     | 7                        | 1                         | 1400                     | 2                         | 2                        | 66000                     |               |            |
| Ододовские . . . . .                   | —                        | —                         | —                        | —                         | —                        | —                         | —                        | —                         |               |            |
| Крамзальные . . . . .                  | 5                        | 43840                     | 27                       | 4                         | 24000                    | 78                        | 1                        | 20000                     |               |            |
| Дюкониные . . . . .                    | —                        | —                         | —                        | —                         | 16740                    | 29                        | —                        | —                         |               |            |
| Корриные . . . . .                     | —                        | —                         | —                        | —                         | —                        | —                         | —                        | —                         |               |            |
| Инебукажные и бумажные                 | —                        | —                         | —                        | —                         | —                        | —                         | —                        | —                         |               |            |
| Копачки и перочничьи заводы            | —                        | —                         | —                        | —                         | —                        | —                         | —                        | —                         |               |            |
| Красильные . . . . .                   | 1                        | 450                       | 2                        | —                         | —                        | —                         | —                        | —                         |               |            |
| Маслобойные . . . . .                  | —                        | —                         | —                        | —                         | —                        | —                         | —                        | —                         |               |            |
| Пивоварные . . . . .                   | —                        | —                         | —                        | —                         | —                        | —                         | —                        | —                         |               |            |
| Пар. амер. системы                     | 3                        | 35550                     | 13                       | —                         | —                        | —                         | 4                        | 94950                     |               |            |
| Полуамер. системы                      | 1                        | 22500                     | 4                        | —                         | —                        | —                         | 6                        | 88800                     |               |            |
| Облачные, водяная                      | 62                       | 48278                     | 69                       | 60                        | 46080                    | 111                       | 6                        | 73050                     |               |            |
| Витрины . . . . .                      | 1                        | 150                       | 1                        | —                         | —                        | —                         | 51                       | —                         |               |            |
| Винокурные . . . . .                   | 4                        | 20253                     | 25                       | 5                         | 32600                    | 26                        | 3                        | 27925                     |               |            |
| Почварные . . . . .                    | —                        | —                         | —                        | —                         | 15000                    | 25                        | —                        | —                         |               |            |
| Свиноубойные и рафинажные              | —                        | —                         | —                        | —                         | —                        | —                         | —                        | —                         |               |            |
| Фаршачьи масла . . . . .               | —                        | —                         | —                        | —                         | —                        | —                         | 1                        | 500000                    |               |            |
| Аиротурные для креп. алкоголя          | —                        | —                         | —                        | —                         | —                        | —                         | —                        | —                         |               |            |
| <b>III. Обдѣлы ископаем. продукты:</b> |                          |                           |                          |                           |                          |                           |                          |                           |               |            |
| Почварные . . . . .                    | —                        | —                         | —                        | —                         | —                        | —                         | —                        | —                         |               |            |
| Мраморные . . . . .                    | 1                        | 810                       | 1                        | —                         | —                        | —                         | —                        | —                         |               |            |
| Пиритовые . . . . .                    | 1                        | 1100                      | 1                        | —                         | —                        | —                         | —                        | —                         |               |            |
| Виситовые . . . . .                    | 9                        | 5885                      | 14                       | 4                         | 4720                     | 15                        | 5                        | 4600                      |               |            |
| Кварцевые . . . . .                    | 1                        | 1600                      | 5                        | —                         | —                        | —                         | 1                        | 960                       |               |            |
| Секондальскихъ орудій . . . . .        | —                        | —                         | —                        | —                         | —                        | —                         | —                        | —                         |               |            |
| Кремни . . . . .                       | —                        | —                         | 1                        | —                         | 3200                     | 7                         | —                        | —                         |               |            |
| Сурьмы . . . . .                       | 1                        | 21600                     | 25                       | —                         | —                        | —                         | —                        | —                         |               |            |
| Металургическія и плавильные           | —                        | —                         | —                        | —                         | —                        | —                         | —                        | —                         |               |            |
| Купорные . . . . .                     | 1                        | 12560                     | 16                       | —                         | —                        | —                         | —                        | —                         |               |            |
| Стекланные . . . . .                   | —                        | —                         | —                        | —                         | —                        | —                         | —                        | —                         |               |            |
| Кони глази и желѣзной руды             | —                        | —                         | —                        | —                         | —                        | —                         | —                        | —                         |               |            |
| Прокладные . . . . .                   | —                        | —                         | —                        | —                         | —                        | —                         | —                        | —                         |               |            |
| Цементные . . . . .                    | —                        | —                         | —                        | —                         | —                        | —                         | —                        | —                         |               |            |
| Мануфактурная заводскія                | —                        | —                         | —                        | —                         | —                        | —                         | —                        | —                         |               |            |
| Виситальные . . . . .                  | —                        | —                         | —                        | —                         | —                        | —                         | —                        | —                         |               |            |
| Котельные . . . . .                    | —                        | —                         | —                        | —                         | —                        | —                         | —                        | —                         |               |            |
| Тяговые . . . . .                      | 2                        | 17750                     | 18                       | —                         | —                        | —                         | —                        | —                         |               |            |
| <b>IV. Спичажные производства:</b>     |                          |                           |                          |                           |                          |                           |                          |                           |               |            |
| Материалы тетрады . . . . .            | —                        | —                         | —                        | —                         | —                        | —                         | —                        | —                         |               |            |
| Наваренныхъ спичакъ                    | —                        | —                         | —                        | —                         | —                        | —                         | —                        | —                         |               |            |
| Грунцкихъ спичакъ, стеновъ             | —                        | —                         | —                        | —                         | —                        | —                         | 1                        | 1000                      |               |            |
| Порошковые . . . . .                   | —                        | —                         | —                        | —                         | —                        | —                         | —                        | —                         |               |            |
| Толковые . . . . .                     | —                        | —                         | —                        | —                         | 400                      | 2                         | —                        | —                         |               |            |
| Седой воды . . . . .                   | —                        | —                         | —                        | —                         | —                        | —                         | —                        | —                         |               |            |
| <b>ВСЕГО</b>                           | <b>94</b>                | <b>245068</b>             | <b>236</b>               | <b>83</b>                 | <b>150700</b>            | <b>304</b>                | <b>—</b>                 | <b>73</b>                 | <b>389285</b> | <b>668</b> |

100829



Всѣхъ дѣйствовавшихъ въ губерніи фабрикъ и заводовъ въ отчетномъ году было 842 и сумма ихъ производительности равнялась 7,633,457 руб.; работало на этихъ фабрикахъ—6918 человекъ.

Въ г. Кѣльцахъ фабричная и заводская промышленность по своей незначительности имѣетъ пока малое влияние на народное хозяйство; произведенія не имѣютъ большого сбыта и идутъ на нужды мѣстнаго населенія, за исключеніемъ фабрикъ „Порглантъ-цемента“, издѣлій, выдѣлываемыхъ на мраморной фабриктъ, стеклянномъ и пивоваренныхъ заводахъ, которые имѣютъ болѣе широкое распространеніе въ народномъ хозяйствѣ и служатъ лишь подспорьемъ для земледѣлія. Въ Андреевскомъ уѣздѣ для народнаго хозяйства имѣютъ значеніе фабрика земледѣльческихъ орудій, способствующая обработкѣ земли, и мельницы. Во Влощовскомъ уѣздѣ промышленность развивается очень медленно, что объясняется отсутствіемъ желѣзныхъ дорогъ и воды; для народнаго хозяйства значенія никакого не имѣетъ. Напротивъ, въ Мѣховскомъ уѣздѣ фабрично-заводская промышленность увеличивается и, находясь въ тѣсной связи съ земледѣліемъ, способствуетъ развитію хозяйства, улучшенію полевой культуры, даетъ сбытъ продуктамъ земледѣлія, вліяетъ на улучшеніе благосостоянія землевладѣльцевъ, а не имущимъ даетъ заработки. Олькушей уѣздъ принадлежитъ къ числу горно-заводскихъ. Эксплоатація галмеевъ и желѣзной руды, работы на песчубумажныхъ и цементныхъ фабрикахъ, на пороховомъ заводѣ даютъ народу довольно хорошіе заработки. Скудость почвы въ сельско-хозяйственномъ отношеніи, не обеспечивая населенія, заставляетъ его пріискивать работы на фабрикахъ и заводахъ. Изъ находящихся въ Пинчовскомъ уѣздѣ фабрикъ и заводовъ въ народномъ хозяйствѣ имѣютъ значеніе свеклосахарный и пивоваренный заводы, которые, кромѣ предоставленія населенію заработковъ, поддерживаютъ разведеніе въ хозяйствѣ воздѣлываемыхъ ими продуктовъ. Въ Стопницкомъ уѣздѣ промышленность эта вообще не имѣетъ значенія для народнаго хозяйства и представляетъ занятіе сравнительно небольшому числу рабочихъ.

## Т О Р Г О В Л Я .

Лавочная и базарная не имѣетъ обширнаго значенія и сосредоточена преимущественно въ рукахъ евреевъ, мѣщане и крестьяне занимаются ею очень мало. Торговля имѣетъ мелочной характеръ и ограничивается сбытомъ ремесленныхъ издѣлій и продуктовъ сельскаго хозяйства. Главнѣйшими предметами базарной торговли служатъ: зерновой хлѣбъ, огородныя овощи, съѣстные припасы, фрукты, яйца, молочные продукты, птица, скоть, крестьянскія издѣлія и пр. Средній годовою оборотъ базаровъ достигаетъ 1,690.000 руб.

**Средній годовою оборотъ базарныхъ и ярмарочныхъ дней въ городахъ, посадахъ и другихъ пунктахъ губерніи.**

|                         | П У Н К Т Ы               |                     | В ъ к а к і е д н и |  | Средній годовою оборотъ (вѣтъсяч. руб.) |
|-------------------------|---------------------------|---------------------|---------------------|--|---|
|                         |                           |                     |                     |  |   |
| У ѣ з Д ы:              | гор. Кѣльцы               | .                   | .                   | ежедневно по вторникамъ .<br>(кромѣ того, 6 ярмарокъ: 16 января, 19 марта, 21 мая, 20 августа, 22 октября и 3 декабря) | 950<br>35                               |
|                         | К ѣ л ь ц к і й           | „ Хенцины . . . . . | „ „ „ „             | ежедневно по понедѣльникамъ  | 25                                      |
|                         | пос. Бодзентинъ . . . . . | „ „ „ „             | „ „ „ „             | 36   |   |
|                         | „ Далешице . . . . .      | „ „ „ „             | „ „ „ „             | 20   |   |
|                         | „ Слупя-Нова . . . . .    | „ „ „ „             | „ „ „ „             | 30   |   |
|                         | сел. Лопушно . . . . .    | „ „ „ „             | „ „ „ „             | 20   |   |
|                         | „ Сухедневъ . . . . .     | „ „ „ „             | „ „ „ „             | 20   |   |
| А н д р е е в с к і й . | пос. Андреевъ . . . . .   | .                   | .                   | „ „ „ „  | 21                                      |
|                         | „ „ „ „                   | .                   | .                   | кромѣ того, съ 3 по 9 июня бываетъ Ивановская ярмарка, а съ 23 по 30 сентября Михайловская                             | 57                                      |
|                         | „ Водзиславъ . . . . .    | .                   | .                   | 1 разъ въ 2 недѣли по понедѣл.   | 2                                       |
|                         | „ Малогощъ . . . . .      | .                   | .                   | ежедневно по средамъ . . . . .   | 2                                       |

|                      |  |  |         |
|----------------------|--|--|---------|
| Андреевскій .        | пос. Собковъ . . . . .                     | еженедѣльно по средамъ . . . . .           | 1       |
|                      | сел. Окса . . . . .                        | „ „ вторникамъ . . . . .                   | 1       |
| Влощовскій .         | пос. Вавцова . . . . .                     | „ „ понедѣльникамъ . . . . .               | 8       |
|                      | „ Деловъ . . . . .                         | 1 разъ въ 2 недѣли по четвергамъ . . . . . | 8       |
|                      | „ Цекоцины . . . . .                       | еженедѣльно по средамъ . . . . .           | 8       |
|                      | „ Седеминъ . . . . .                       | „ „ вторникамъ . . . . .                   | 8       |
| Мѣховскій .          | гор. Мѣховъ . . . . .                      | 1 разъ въ 2 недѣли по вторникамъ . . . . . | 50      |
|                      | пос. Кесенъ-Велькй . . . . .               | „ „ „ „ средамъ . . . . .                  | 4       |
|                      | „ Прошовице . . . . .                      | „ „ „ „ „ . . . . .                        | 2С      |
|                      | „ Сломники . . . . .                       | „ „ „ „ четвергамъ . . . . .               | 20      |
|                      | „ Михаловице . . . . .                     | „ „ „ „ „ . . . . .                        | 30      |
| Олькушскій .         | гор. Олькушъ . . . . .                     | еженедѣльно по вторникамъ . . . . .        | 200     |
|                      | пос. Вольбромъ . . . . .                   | 1 разъ въ 2 недѣли по четвергамъ . . . . . |         |
|                      | „ Жарновець . . . . .                      | „ „ по понедѣльникамъ . . . . .            |         |
|                      | „ Пилица . . . . .                         | „ „ „ вторникамъ . . . . .                 |         |
|                      | „ Скага . . . . .                          | еженедѣльно по средамъ . . . . .           |         |
| „ Славковъ . . . . . | 1 разъ въ 2 недѣли по четвергамъ . . . . . |  |         |
| Пинчовскій .         | гор. Пинчовъ . . . . .                     | еженедѣльно по вторникамъ . . . . .        | 100     |
|                      | „ Дялошице . . . . .                       | „ „ „ „ „ . . . . .                        |         |
|                      | пос. Вислица . . . . .                     | 1 разъ въ 2 недѣли по четвергамъ . . . . . |         |
|                      | „ Кошице . . . . .                         | „ „ „ „ вторникамъ . . . . .               |         |
|                      | „ Скальбержъ . . . . .                     | „ „ „ „ четвергамъ . . . . .               |         |
| Стопницкй .          | гор. Хмѣльникъ . . . . .                   | еженедѣльно по четвергамъ . . . . .        | 4       |
|                      | пос. Бускъ . . . . .                       | „ „ средамъ . . . . .                      | 1       |
|                      | „ Корчинъ . . . . .                        | „ „ понедѣльникамъ . . . . .               | 3       |
|                      | „ Пацановъ . . . . .                       | „ „ четвергамъ . . . . .                   | 1       |
|                      | „ Стопница . . . . .                       | „ „ вторникамъ . . . . .                   | 3       |
|                      | „ Шидловъ . . . . .                        | „ „ понедѣльникамъ . . . . .               | 3       |
| И Т О Г О . . . . .  |  |  | 1690000 |

**Отпускная и вывозная торговля.** По отчетамъ расположенныхъ въ губерніи таможенныхъ учреждений, стоимость вѣхъ товаровъ, вывезенныхъ за границу простиралась въ 1901 г. до суммы 1530553 р. 10 к.; стоимость привезенныхъ изъ-за границы иностранныхъ товаровъ до 303295 р. 30 к.

Суммы отпуска и привоза между таможенными и таможенными заставами распределяются слѣдующимъ образомъ:

| ТАМОЖНИ                 | ВЫВОЗЪ           | ПРИВОЗЪ         |
|-------------------------|------------------|-----------------|
| Иголомйская . . . . .   | 48619 р. — к.    | 40470 р. 21 к.  |
| Корчинская . . . . .    | 150264 р. — к.   | 49218 р. 69 к.  |
| Михаловицкая . . . . .  | 366665 р. — к.   | 67874 р. — к.   |
| Баранская . . . . .     | 596693 р. — к.   | 39895 р. — к.   |
| ТАМОЖЕННЫЯ ЗАСТАВЫ      |                  |                 |
| Опатовецкая . . . . .   | 44182 р. — к.    | 22820 р. 20 к.  |
| Ратаевская . . . . .    | 234882 р. 60 к.  | 25612 р. 43 к.  |
| Сѣрославицкая . . . . . | 56611 р. — к.    | 49201 р. — к.   |
| Шицкая . . . . .        | 32002 р. 75 к.   | 8065 р. 72 к.   |
| ПЕРЕХОДНЫЙ ПУНКТЪ       |                  |                 |
| Несуловицкй . . . . .   | 623 р. 75 к.     | 138 р. 5 к.     |
| В С Е Г О . . . . .     | 1530553 р. 10 к. | 303295 р. 30 к. |

Въ общемъ, вывозъ превысилъ привозъ на 1227257 руб. 80 коп.

Главнѣйшими предметами вывоза были: хлѣбъ въ зернѣ, картофель, кожи, сѣмена свекловицы, сурѣпицы, мака, льна и кормовыхъ травъ, выжимки рапса, лошади, птичьи яйца, огородныя овощи, грибы, домашняя птица, коровье масло, сыръ и молоко, мука, отруби, рыба, шкуры, рогъ, волосъ, перо и пухъ, а привоза: каменный уголь, коксъ, жирная известь, свѣжіе фрукты, минеральныя воды, виноградныя вина, кораллы, шерсть, посуда, черепица, кирпичъ, жернова, динамитъ, сельско-хозяйственныя машины, лѣсъ.

**Дѣятельность губернскаго по промысловому налогу присутствія** въ м. г. выразилась въ разсмотрѣніи: 72 дѣла по жалобамъ на рѣшенія кѣлецкой казенной палаты о нарушеніи положенія о государственномъ промысловомъ налогѣ, при-

чемъ изъ состоявшихся по этимъ дѣламъ постановленій губернскаго присутствія, 18 постановленій было обжаловано въ Сенатъ и 13 жалобъ на постановленія общаго присутствія казенной палаты по дѣламъ о дополнительномъ промысловомъ налогѣ, изъ которыхъ разсмотрѣно 11 и осталось въ разсмотрѣннн 2.

**Свидѣтельства и билеты на право торговли и промысловъ.** Поступленія основнаго и дополнительнаго промысловаго налога.

| Число нарушеній | Въ томъ числѣ произведенныхъ |         | Постановлено рѣшеній |                             |                 | Сумма взысканій сверхъ облагателя, пошлины и сборовъ |                   |          |
|-----------------|------------------------------|---------|----------------------|-----------------------------|-----------------|--|-------------------|----------|
|                 | евреями                      | прочими | всего                | Въ томъ числѣ               |                 | Общая сум.   | Размѣръ взысканій |          |
|                 |                              |         |                      | По коимъ наложены взысканія | Оправдательныхъ |  | высшаго           | нижешаго |
| 754             | 598                          | 156     | 706                  | 572                         | 134             | 1692 р. 50 к.  | 25 р.             | 30 к.    |

**Выдано промысловыхъ свидѣтельствъ и билетовъ на право производства въ 1901 году торговли и промысловъ.**

| У ъ з д ы             | Число промысловыхъ свидѣтельствъ для торговли и промышленнхъ предпріятій и для личныхъ промысловыхъ занятій | П О С Т У П Л Е Н І Е               |   |   |   |  |    |      |    |        |    |   |   |   |   |  |  |
|-----------------------|---|-------------------------------------|---|---|---|--|----|------|----|--------|----|---|---|---|---|--|--|
|                       |   | Сумма основнаго промысловаго налога | Сумма вѣхъ промышленныхъ сборовъ въ казну | Сумма дополнит. раскладнаго и процентнаго сборовъ съ предпріятій пообанн. публич. отчетн. | Сумма дополнит. промысловаго налога съ предпріятій обанннхъ публично отчетнхъ | Всего сборовъ съ документовъ и взысканій |    |      |    |        |    |   |   |   |   |  |  |
|                       |   | Р                                   | У   | Б   | Л   | Ц  | И  | К    | К  | О      | П  | Ъ | Й | К | И |  |  |
| Кѣлецкій . . . . .    | 1699  | 27994                               | —   | 5518  | —   | 15263                                    | 96 | 1076 | 96 | 49852  | 92 |   |   |   |   |  |  |
| Андреевскій . . . . . | 730   | 6583                                | —   | 1321  | 70  | 2595                                     | 20 | —    | —  | 10499  | 80 |   |   |   |   |  |  |
| Влоцковскій . . . . . | 651   | 5378                                | 50  | 1075  | 70  | 4000                                     | 5  | —    | —  | 10454  | 25 |   |   |   |   |  |  |
| Мѣховскій . . . . .   | 927   | 12711                               | 50  | 2542  | 30  | 6051                                     | 82 | —    | —  | 21305  | 62 |   |   |   |   |  |  |
| Ольковскій . . . . .  | 1528  | 20833                               | 50  | 4168  | 70  | 7313                                     | 5  | 550  | —  | 32815  | 25 |   |   |   |   |  |  |
| Пинчовскій . . . . .  | 955   | 11018                               | —   | 2203  | 60  | 8817                                     | 74 | —    | —  | 22039  | 34 |   |   |   |   |  |  |
| Стопницкій . . . . .  | 1617  | 14878                               | —   | 2975  | 60  | 4649                                     | 53 | —    | —  | 22503  | 13 |   |   |   |   |  |  |
| Итого . . . . .       | 8107  | 99446                               | 50  | 19805   | 50  | 48591                                    | 35 | 1626 | 96 | 169470 | 31 |   |   |   |   |  |  |

Ремесла и кустарная промышленность мало развита. Въ отчетномъ году въ губерніи насчитывалось 9954 ремесленника, которые въ цѣховомъ отношеніи распредѣлялись по уѣздамъ согласно прилагаемой при семъ вѣдомости.

**О числѣ ремесленниковъ въ губерніи за 1901 г.**

|                                       | гор. Кѣльцы | У ъ з д ы |             |             |           |            |            |            |
|---------------------------------------|-------------|-----------|-------------|-------------|-----------|------------|------------|------------|
|                                       |             | Кѣлецкій  | Андреевскій | Влоцковскій | Мѣховскій | Ольковскій | Пинчовскій | Стопницкій |
| Кровельщиковъ . . . . .               | —           | —         | —           | 4           | —         | —          | —          | —          |
| Масляниковъ . . . . .                 | —           | —         | 1           | —           | —         | —          | —          | —          |
| Рѣзчиковъ . . . . .                   | —           | —         | —           | —           | —         | —          | —          | 2          |
| Корвинчиковъ . . . . .                | —           | —         | 2           | —           | 50        | —          | —          | —          |
| Стояровъ . . . . .                    | 40          | 110       | 66          | 88          | 129       | 124        | 105        | 133        |
| Плотниковъ . . . . .                  | 8           | 28        | 44          | 53          | 174       | 135        | 176        | 165        |
| Сапожниковъ . . . . .                 | 182         | 360       | 279         | 388         | 396       | 382        | 406        | 381        |
| Каменьчиковъ . . . . .                | 25          | 40        | 59          | 56          | 104       | 200        | 147        | 228        |
| Жестяниковъ . . . . .                 | 30          | 3         | 7           | 13          | 5         | 16         | 6          | 6          |
| Мясниковъ . . . . .                   | 75          | 26        | 26          | —           | —         | 30         | 23         | 47         |
| Шорниковъ . . . . .                   | 19          | 14        | 19          | 19          | 22        | 30         | 20         | 27         |
| Кузнецовъ . . . . .                   | 23          | 185       | 161         | 109         | 203       | 184        | 199        | 179        |
| Колесниковъ . . . . .                 | 10          | 30        | 54          | 42          | 61        | 55         | 32         | 55         |
| Вагонниковъ . . . . .                 | —           | —         | —           | —           | —         | —          | 5          | —          |
| Канатчиковъ и веревочниковъ . . . . . | 9           | —         | 3           | —           | —         | —          | —          | —          |
| Пекарей . . . . .                     | 41          | 21        | 28          | 14          | 20        | 36         | 11         | 55         |

|                                 |            |             |             |             |             |             |             |             |
|---------------------------------|------------|-------------|-------------|-------------|-------------|-------------|-------------|-------------|
| Музыкантовъ . . . . .           | —          | 8           | 85          | —           | —           | —           | 23          | —           |
| Почниковъ . . . . .             | 10         | 8           | 2           | —           | —           | —           | —           | 9           |
| Кириичниковъ . . . . .          | —          | 10          | 13          | —           | —           | —           | 6           | 5           |
| Портныхъ . . . . .              | 41         | 256         | 85          | 178         | 102         | 154         | 161         | 164         |
| Шапочниковъ . . . . .           | 8          | 14          | 8           | —           | 27          | 18          | 7           | 17          |
| Часовщиковъ . . . . .           | 16         | 3           | 3           | 4           | 4           | 14          | 4           | 5           |
| Золотыхъ дѣлъ маст. и ювелир.   | 10         | —           | —           | 1           | —           | —           | 2           | 1           |
| Суконщиковъ . . . . .           | —          | —           | —           | —           | —           | —           | 10          | —           |
| Перелетчиковъ . . . . .         | 10         | 8           | 5           | 5           | 4           | 11          | 7           | 4           |
| Маляровъ . . . . .              | 8          | 5           | 5           | 3           | —           | 12          | —           | 1           |
| Слесарей . . . . .              | 27         | 8           | 11          | 23          | 20          | 57          | 22          | 15          |
| Мѣдниковъ . . . . .             | 5          | 1           | 2           | 2           | —           | —           | 2           | 2           |
| Кожениковъ . . . . .            | —          | —           | —           | —           | —           | —           | —           | —           |
| Оружейниковъ . . . . .          | 3          | —           | —           | 9           | —           | —           | —           | 1           |
| Токарей . . . . .               | —          | —           | —           | —           | —           | —           | —           | —           |
| Бондарей . . . . .              | —          | 42          | 26          | 58          | 29          | 48          | 32          | 52          |
| Стеколящиковъ . . . . .         | —          | 30          | 23          | 6           | 12          | 25          | 13          | 33          |
| Горшечниковъ . . . . .          | —          | 6           | 23          | 16          | —           | —           | 6           | 23          |
| Ткачей . . . . .                | —          | —           | 4           | —           | 12          | —           | 3           | —           |
| Мельниковъ . . . . .            | —          | 16          | 42          | —           | 60          | 95          | 13          | 25          |
| Трубочитовъ . . . . .           | —          | 6           | 5           | —           | 4           | 4           | —           | 1           |
| Гончаровъ . . . . .             | —          | —           | —           | —           | 15          | —           | —           | —           |
| Шубниковъ . . . . .             | —          | 4           | —           | —           | —           | 15          | —           | —           |
| <b>Итого . . . . .</b>          | <b>600</b> | <b>1239</b> | <b>1091</b> | <b>1018</b> | <b>1283</b> | <b>1645</b> | <b>1441</b> | <b>1636</b> |
| <b>Всего 9954 ремесленника.</b> |            |             |             |             |             |             |             |             |

## ДВИЖЕНИЕ НАСЕЛЕНИЯ.

Въ Кѣлецкой губерніи къ 1 января 1901 г. жителей, записанныхъ въ книги постоянного и непостояннаго народонаселенія, числилось 972026 душъ обо-го пола, изъ коихъ мужчинъ 485900, женщинъ 486126.

Жителей, записанныхъ въ книгахъ постоянного населенія къ 1 января 1901 года числилось 913801 душа обоого пола, изъ коихъ 459498 мужчинъ и 454303 женщины.

По таблицамъ, доставленнымъ лицами, ведущими акты гражданскаго состо-янія, родилось 33997 душъ обоого пола, въ томъ числѣ мальчиковъ 17384 и дѣвочекъ 16613.

Въ общемъ числѣ родившихся было:

|                     |   |                       |       |
|---------------------|---|-----------------------|-------|
| законнорожденныхъ   | { | въ городахъ . . . . . | 2666  |
|                     |   | „ уѣздахъ . . . . .   | 30600 |
|                     |   |                       | 33266 |
| незаконнорожденныхъ | { | въ городахъ . . . . . | 166   |
|                     |   | „ уѣздахъ . . . . .   | 565   |
|                     |   |                       | 731   |

Число родившихся законнорожденныхъ и незаконнорожденныхъ особо по го-родамъ и особо по уѣздамъ распределяется такъ:

| Города                | законнорож-<br>денныхъ | незаконно-<br>рожденныхъ |
|-----------------------|------------------------|--------------------------|
| Кѣльцы . . . . .      | 1379                   | 137                      |
| Хенцины . . . . .     | 266                    | 2                        |
| Мѣховъ . . . . .      | 80                     | —                        |
| Олькушъ . . . . .     | 127                    | 8                        |
| Пинчовъ . . . . .     | 293                    | 9                        |
| Дзялошице . . . . .   | 206                    | 5                        |
| Хмѣльникъ . . . . .   | 315                    | 5                        |
|                       | 2666                   | 166                      |
| <b>Уѣзды</b>          |                        |                          |
| Кѣлецкій . . . . .    | 5127                   | 106                      |
| Андреевскій . . . . . | 3382                   | 64                       |
| Влощовскій . . . . .  | 3034                   | 51                       |
| Мѣховскій . . . . .   | 4979                   | 116                      |
| Олькушскій . . . . .  | 5223                   | 116                      |
| Пинчовскій . . . . .  | 3922                   | 84                       |
| Стопницкій . . . . .  | 4933                   | 110                      |
|                       | 30600                  | 565                      |

**Умершіе.** Въ теченіе отчетнаго года умерло 18611 душъ, изъ нихъ мужчинъ 8969 и женщинъ 9642.

Число умершихъ по сравненію съ минувшимъ годомъ увеличилось на 2600.

**Естественный приростъ населенія.** Перевѣсъ числа родившихся надъ умершими составилъ 16284 человека, изъ коихъ мужчинъ 8623, женщинъ 7661.

Прибыль эта по городамъ и уѣздамъ распредѣляется слѣдующимъ образомъ:

| Города             | мужчинъ | женщинъ | обоего пола |
|--------------------|---------|---------|-------------|
| + Кѣльцы . . .     | 403     | 518     | 921         |
| Хенцины . . .      | 71      | 35      | 106         |
| ○ Мѣховъ . . .     | 20      | 3       | 23          |
| ○ Олькушъ . . .    | 40      | 19      | 59          |
| × Пинчовъ . . .    | 43      | 18      | 61          |
| × Дзялошице . . .  | 26      | 4       | 30          |
| Хмѣльникъ . . .    | 85      | 75      | 160         |
| итого по городамъ  | 688     | 672     | 1360        |
| <b>Уѣзды</b>       |         |         |             |
| + Кѣлецкій . . .   | 1316    | 1206    | 2522        |
| Андреевскій . . .  | 885     | 881     | 1766        |
| Влощовскій . . .   | 795     | 769     | 1564        |
| ○ Мѣховскій . . .  | 1335    | 1170    | 2505        |
| ○ Олькушскій . . . | 1428    | 1342    | 2770        |
| × Пинчовскій . . . | 915     | 727     | 1642        |
| Стопницкій . . .   | 1261    | 894     | 2155        |
| итого въ уѣздахъ   | 7935    | 6989    | 14924       |
| всего въ губерніи  | 8623    | 7661    | 16284       |

**Распредѣленіе родившихся по вѣроисповѣданіямъ:**

| Вѣроисповѣдныя<br>группы | Р о д и л о с ь  |         |             |                    |         |             |
|--------------------------|------------------|---------|-------------|--------------------|---------|-------------|
|                          | Законорожденныхъ |         |             | Незаконорожденныхъ |         |             |
|                          | мужчинъ          | женщинъ | обоего пола | мужчинъ            | женщинъ | обоего пола |
| Православныхъ . . .      | 51               | 53      | 104         | —                  | —       | —           |
| Католиковъ . . .         | 15303            | 14671   | 29974       | 351                | 394     | 745         |
| Протестантовъ . . .      | 49               | 40      | 89          | —                  | —       | —           |
| Евреевъ . . .            | 1761             | 1338    | 3099        | 65                 | 39      | 104         |
| Итого . . .              | 17164            | 16102   | 33266       | 416                | 433     | 849         |

**Распредѣленіе умершихъ по вѣроисповѣданіямъ:**

|                     |      |      |       |
|---------------------|------|------|-------|
| Православныхъ . . . | 25   | 29   | 54    |
| Католиковъ . . .    | 8158 | 8938 | 17096 |
| Протестантовъ . . . | 21   | 18   | 39    |
| Евреевъ . . .       | 765  | 657  | 1422  |
| Итого . . .         | 8969 | 9642 | 18611 |

**Браковъ** въ отчетномъ году было заключено 6572

Число браковъ въ сравненіи съ минувшимъ годомъ уменьшилось на 86.

По вѣроисповѣданіямъ браки распредѣлились:

|                     |      |
|---------------------|------|
| Православныхъ . . . | 11   |
| Католиковъ . . .    | 5749 |
| Протестантовъ . . . | 18   |
| Евреевъ . . .       | 794  |

Къ 1 января 1902 г. въ Кѣлецкой губерніи числилось населенія:  
913801 душъ

Постояннаго: мужчинъ 459498; женщинъ 454303  
58225 душъ

Непостояннаго: мужчинъ 26402; женщинъ 31823

Такимъ образомъ общее число населенія, какъ постояннаго, такъ и непостояннаго, составляло:

972026 душъ

всего мужчинъ 485900; женщинъ 486126

Распределение постояннаго и непостояннаго населенія, внесеннаго въ списки, по городамъ и уѣздамъ представляется такимъ образомъ:

| Города:               | Постояннаго |         |                | Непостояннаго |         |                | ВСЕГО  |
|-----------------------|-------------|---------|----------------|---------------|---------|----------------|--------|
|                       | мужчинъ     | женщинъ | обоихъ<br>пола | мужчинъ       | женщинъ | обоихъ<br>пола |        |
| Дзюлошице . . . . .   | 3059        | 2921    | 6980           | 142           | 140     | 282            | 6262   |
| Кѣльцы . . . . .      | 6744        | 7760    | 14504          | 3728          | 3288    | 7016           | 21520  |
| Мѣховъ . . . . .      | 1421        | 1584    | 3005           | 550           | 483     | 1033           | 4038   |
| Олькушъ . . . . .     | 1799        | 1910    | 3709           | 964           | 943     | 1907           | 5616   |
| Пивчовъ . . . . .     | 4058        | 3943    | 8001           | 706           | 1178    | 1884           | 9885   |
| Хенцины . . . . .     | 4606        | 4577    | 9183           | 128           | 124     | 252            | 9435   |
| Хмѣльницъ . . . . .   | 4680        | 4838    | 9418           | 237           | 384     | 621            | 10139  |
| Итого по гор.         | 26367       | 27533   | 53900          | 6455          | 6540    | 12995          | 66895  |
| <b>Уѣзды:</b>         |             |         |                |               |         |                |        |
| Андреевскій . . . . . | 43604       | 44027   | 87631          | 4966          | 3763    | 8729           | 96360  |
| Влоцковскій . . . . . | 45841       | 45684   | 91525          | 3419          | 2984    | 6403           | 97928  |
| Кѣлецкій . . . . .    | 66965       | 69014   | 135979         | 2872          | 2135    | 5007           | 140986 |
| Мѣховскій . . . . .   | 65627       | 66196   | 131823         | 7164          | 6609    | 13773          | 145596 |
| Олькушскій . . . . .  | 68112       | 68293   | 136405         | 3667          | 2056    | 5723           | 142418 |
| Пивчовскій . . . . .  | 57993       | 58958   | 116951         | 4449          | 3822    | 8271           | 125222 |
| Стопницкій . . . . .  | 73989       | 74598   | 148587         | 4589          | 3445    | 8034           | 156621 |
| Итого по уѣзд.        | 432131      | 426770  | 858901         | 20947         | 24283   | 46230          | 905131 |
| Всего по губ.         | 459498      | 454303  | 913801         | 26402         | 31823   | 58225          | 972026 |

По вѣроисповѣданіямъ:

| Города:               | П О С Т О Я Н Н А Г О |      |            |        |               |      |         |       |                        |      |
|-----------------------|-----------------------|------|------------|--------|---------------|------|---------|-------|------------------------|------|
|                       | Православныхъ         |      | Католиковъ |        | Протестантовъ |      | Евреевъ |       | Другихъ<br>исповѣданій |      |
|                       | муж.                  | жен. | муж.       | жен.   | муж.          | жен. | муж.    | жен.  | муж.                   | жен. |
| Кѣльцы . . . . .      | 216                   | 192  | 4840       | 5682   | 86            | 90   | 1602    | 1796  | —                      | —    |
| Хенцины . . . . .     | 8                     | 16   | 937        | 967    | —             | —    | 3661    | 3594  | —                      | —    |
| Мѣховъ . . . . .      | —                     | —    | 948        | 958    | —             | —    | 473     | 626   | —                      | —    |
| Олькушъ . . . . .     | 35                    | 46   | 750        | 803    | 2             | 3    | 1012    | 1058  | —                      | —    |
| Пивчовъ . . . . .     | 40                    | 44   | 331        | 1371   | 6             | 4    | 2669    | 2536  | —                      | —    |
| Дзюлошице . . . . .   | —                     | 2    | 396        | 392    | 2             | 2    | 2661    | 2525  | —                      | —    |
| Хмѣльницъ . . . . .   | 2                     | 3    | 658        | 793    | —             | —    | 4020    | 4042  | —                      | —    |
| Итого по гор.         | 301                   | 303  | 8860       | 10966  | 96            | 99   | 16098   | 16077 | —                      | —    |
| <b>Уѣзды:</b>         |                       |      |            |        |               |      |         |       |                        |      |
| Кѣлецкій . . . . .    | 65                    | 54   | 61799      | 63792  | 568           | 584  | 4533    | 4584  | —                      | —    |
| Андреевскій . . . . . | 27                    | 16   | 39580      | 40043  | 18            | 6    | 3979    | 3962  | —                      | —    |
| Влоцковскій . . . . . | 7                     | 21   | 40203      | 40083  | 327           | 319  | 5304    | 5261  | —                      | —    |
| Мѣховскій . . . . .   | 50                    | 40   | 63722      | 64352  | 2             | 2    | 1853    | 1802  | —                      | —    |
| Олькушскій . . . . .  | 28                    | 36   | 62003      | 62095  | 29            | 28   | 6052    | 6134  | —                      | —    |
| Пивчовскій . . . . .  | 45                    | 35   | 55936      | 55715  | 4             | 3    | 3118    | 3105  | —                      | —    |
| Стопницкій . . . . .  | 59                    | 52   | 65061      | 65175  | 475           | 513  | 8394    | 8318  | —                      | —    |
| Итого по уѣзд.        | 281                   | 254  | 388304     | 391255 | 1441          | 1455 | 33233   | 33166 | —                      | —    |
| Всего по губ.         | 582                   | 557  | 397164     | 402220 | 1537          | 1554 | 49331   | 49243 | —                      | —    |

|                       | Н Е П О С Т О Я Н Н А Г О |             |              |              |               |            |             |             |                     |          |
|-----------------------|---------------------------|-------------|--------------|--------------|---------------|------------|-------------|-------------|---------------------|----------|
|                       | Православныхъ             |             | Католиковъ   |              | Протестантовъ |            | Евреевъ     |             | Другихъ исповѣданій |          |
|                       | муж.                      | жен.        | муж.         | жен.         | муж.          | жен.       | муж.        | жен.        | муж.                | жен.     |
| <b>Города:</b>        |                           |             |              |              |               |            |             |             |                     |          |
| Кѣльцы . . . . .      | 425                       | 461         | 1436         | 1160         | 27            | 25         | 1840        | 1642        | —                   | —        |
| Хенцины . . . . .     | 15                        | 18          | 23           | 22           | —             | —          | 90          | 84          | —                   | —        |
| Мѣховъ . . . . .      | 60                        | 40          | 286          | 291          | 4             | 2          | 200         | 150         | —                   | —        |
| Олькушъ . . . . .     | 35                        | 38          | 446          | 451          | 3             | 2          | 480         | 452         | —                   | —        |
| Пинчовъ . . . . .     | 58                        | 60          | 115          | 122          | 2             | 1          | 532         | 997         | —                   | —        |
| Дзялошнице . . . . .  | 8                         | 5           | 46           | 50           | —             | —          | 88          | 85          | —                   | —        |
| Хмѣльницъ . . . . .   | 4                         | 4           | 119          | 203          | 1             | —          | 113         | 177         | —                   | —        |
| <b>Итого по гор.</b>  | <b>605</b>                | <b>626</b>  | <b>2471</b>  | <b>2299</b>  | <b>37</b>     | <b>30</b>  | <b>3343</b> | <b>3587</b> | <b>—</b>            | <b>—</b> |
| <b>Уѣзды:</b>         |                           |             |              |              |               |            |             |             |                     |          |
| Кѣлецкій . . . . .    | 49                        | 40          | 2091         | 1635         | 19            | 16         | 683         | 523         | —                   | —        |
| Андреевскій . . . . . | 91                        | 63          | 4099         | 2873         | 25            | 31         | 750         | 795         | 1                   | 1        |
| Влощовскій . . . . .  | 50                        | 47          | 2851         | 2381         | 142           | 196        | 376         | 360         | —                   | —        |
| Мѣховскій . . . . .   | 99                        | 89          | 6194         | 5661         | 5             | 6          | 865         | 853         | 1                   | —        |
| Олькушскій . . . . .  | 132                       | 87          | 2928         | 1413         | 74            | 76         | 533         | 480         | —                   | —        |
| Пинчовскій . . . . .  | 48                        | 43          | 3340         | 3156         | 1             | 1          | 554         | 564         | —                   | —        |
| Стопницкій . . . . .  | 80                        | 68          | 3914         | 2864         | 16            | 13         | 578         | 499         | 1                   | 1        |
| <b>Итого по уѣзд.</b> | <b>549</b>                | <b>437</b>  | <b>25417</b> | <b>19983</b> | <b>282</b>    | <b>339</b> | <b>4349</b> | <b>4074</b> | <b>3</b>            | <b>2</b> |
| <b>Всего по губ.</b>  | <b>1154</b>               | <b>1063</b> | <b>27888</b> | <b>22282</b> | <b>319</b>    | <b>369</b> | <b>7692</b> | <b>7661</b> | <b>3</b>            | <b>2</b> |

## П о с о с л о в і я м ъ :

|                       | П О С Т О Я Н Н А Г О |             |                  |           |              |              |               |               |
|-----------------------|-----------------------|-------------|------------------|-----------|--------------|--------------|---------------|---------------|
|                       | Дворянъ               |             | Духовнаго званія |           | Мѣщанъ       |              | Крестьянъ     |               |
|                       | муж.                  | жен.        | муж.             | жен.      | муж.         | жен.         | муж.          | жен.          |
| <b>Города:</b>        |                       |             |                  |           |              |              |               |               |
| Кѣльцы . . . . .      | 486                   | 722         | 22               | 6         | 4091         | 4896         | 2145          | 2136          |
| Хенцины . . . . .     | 23                    | 28          | 3                | 2         | 4098         | 3975         | 482           | 572           |
| Мѣховъ . . . . .      | 6                     | 4           | 1                | —         | 1404         | 1569         | 10            | 11            |
| Олькушъ . . . . .     | 20                    | 32          | 2                | —         | 1662         | 1798         | 115           | 80            |
| Пинчовъ . . . . .     | 70                    | 65          | 4                | —         | 3952         | 3857         | 22            | 31            |
| Дзялошнице . . . . .  | 5                     | 6           | 1                | —         | 3017         | 2877         | 36            | 38            |
| Хмѣльницъ . . . . .   | 10                    | 12          | 1                | —         | 4586         | 4758         | 83            | 68            |
| <b>Итого по гор.</b>  | <b>620</b>            | <b>869</b>  | <b>34</b>        | <b>8</b>  | <b>22810</b> | <b>23730</b> | <b>2893</b>   | <b>2936</b>   |
| <b>Уѣзды:</b>         |                       |             |                  |           |              |              |               |               |
| Кѣлецкій . . . . .    | 163                   | 126         | 24               | 4         | 270          | 133          | 66508         | 68751         |
| Андреевскій . . . . . | 211                   | 219         | 19               | —         | 6198         | 6320         | 37176         | 37488         |
| Влощовскій . . . . .  | 73                    | 74          | 26               | —         | 8133         | 8234         | 37609         | 37376         |
| Мѣховскій . . . . .   | 310                   | 286         | 32               | —         | 5996         | 6132         | 59289         | 59768         |
| Олькушскій . . . . .  | 132                   | 103         | 39               | 6         | 12827        | 12927        | 55114         | 55257         |
| Пинчовскій . . . . .  | 309                   | 267         | 28               | —         | 2495         | 4499         | 53195         | 54120         |
| Стопницкій . . . . .  | 190                   | 196         | 33               | —         | 12521        | 12684        | 62245         | 61718         |
| <b>Итого по уѣзд.</b> | <b>1388</b>           | <b>1271</b> | <b>201</b>       | <b>10</b> | <b>48440</b> | <b>50929</b> | <b>371136</b> | <b>374478</b> |
| <b>Всего по губ.</b>  | <b>2008</b>           | <b>2140</b> | <b>235</b>       | <b>18</b> | <b>71250</b> | <b>74659</b> | <b>374029</b> | <b>377414</b> |

|                       | Н Е П О С Т О Я Н Н А Г О |      |                  |      |        |      |           |       |
|-----------------------|---------------------------|------|------------------|------|--------|------|-----------|-------|
|                       | Дворянъ                   |      | Духовнаго званія |      | Мѣщанъ |      | Крестьянъ |       |
|                       | муж.                      | жен. | муж.             | жен. | муж.   | жен. | муж.      | жен.  |
| <b>Города:</b>        |                           |      |                  |      |        |      |           |       |
| Кѣльцы . . . . .      | 295                       | 199  | 27               | —    | 2820   | 2105 | 586       | 984   |
| Хенцины . . . . .     | 6                         | 5    | —                | —    | 86     | 66   | 36        | 53    |
| Мѣховъ . . . . .      | 8                         | 7    | 3                | —    | 479    | 426  | 60        | 50    |
| Олькуншъ . . . . .    | 22                        | 30   | —                | —    | 880    | 828  | 62        | 85    |
| Пинчовъ . . . . .     | 44                        | 45   | —                | —    | 554    | 960  | 105       | 176   |
| Дзялошице . . . . .   | 2                         | —    | —                | —    | 108    | 100  | 32        | 40    |
| Хмѣльницъ . . . . .   | 7                         | 9    | —                | —    | 105    | 209  | 125       | 166   |
| Итого по гор.         | 384                       | 295  | 30               | —    | 5032   | 4604 | 1006      | 1554  |
| <b>Уѣзды:</b>         |                           |      |                  |      |        |      |           |       |
| Кѣлецкій . . . . .    | 45                        | 50   | —                | —    | 381    | 396  | 2446      | 1689  |
| Андреевскій . . . . . | 75                        | 82   | 16               | —    | 737    | 686  | 4138      | 2995  |
| Влоцковскій . . . . . | 32                        | 30   | 9                | —    | 471    | 428  | 2907      | 2526  |
| Мѣховскій . . . . .   | 133                       | 148  | 7                | —    | 934    | 952  | 6090      | 5509  |
| Олькунскій . . . . .  | 98                        | 86   | 6                | —    | 1025   | 735  | 2538      | 1235  |
| Пинчовскій . . . . .  | 52                        | 54   | 13               | —    | 648    | 658  | 3222      | 3057  |
| Столицкій . . . . .   | 52                        | 55   | 15               | 6    | 688    | 563  | 3834      | 2821  |
| Итого по уезд.        | 487                       | 505  | 66               | 6    | 4884   | 4418 | 25175     | 19832 |
| Всего по губ.         | 871                       | 800  | 96               | 6    | 9916   | 9022 | 26181     | 21386 |

Число постоянного и непостоянного населенія губерні, родившихся и умершихъ въ 1901 году.

|                       | Число жителей къ 1-му января 1902 года. |        |        | Родилось въ 1901 г. |       |       | Умерло въ 1901 г. |      |       |
|-----------------------|---|--------|--------|---------------------|-------|-------|-------------------|------|-------|
|                       | муж.                                    | жен.   | всего  | муж.                | жен.  | всего | муж.              | жен. | всего |
| <b>Города:</b>        |   |        |        |                     |       |       |                   |      |       |
| Кѣльцы . . . . .      | 10472                                   | 11048  | 21520  | 695                 | 821   | 1516  | 294               | 323  | 617   |
| Дзялошице . . . . .   | 3201                                    | 3061   | 6262   | 118                 | 93    | 211   | 92                | 89   | 181   |
| Мѣховъ . . . . .      | 1971                                    | 2067   | 4038   | 48                  | 32    | 80    | 28                | 29   | 57    |
| Олькуншъ . . . . .    | 2763                                    | 2853   | 5616   | 88                  | 55    | 143   | 45                | 31   | 76    |
| Пинчовъ . . . . .     | 4764                                    | 5121   | 9885   | 163                 | 139   | 302   | 120               | 115  | 235   |
| Хенцины . . . . .     | 4734                                    | 4701   | 9435   | 164                 | 104   | 268   | 93                | 69   | 162   |
| Хмѣльницъ . . . . .   | 4917                                    | 5222   | 10139  | 286                 | 266   | 552   | 110               | 95   | 205   |
| Итого по гор.         | 32822                                   | 34073  | 66895  | 1462                | 1510  | 3072  | 782               | 751  | 1533  |
| <b>Уѣзды:</b>         |   |        |        |                     |       |       |                   |      |       |
| Андреевскій . . . . . | 48570                                   | 47790  | 96360  | 1759                | 1687  | 3446  | 874               | 806  | 1680  |
| Влоцковскій . . . . . | 49260                                   | 48668  | 97928  | 1599                | 1486  | 3085  | 804               | 717  | 1521  |
| Кѣлецкій . . . . .    | 69837                                   | 71149  | 140986 | 2714                | 2519  | 5233  | 1398              | 1313 | 2711  |
| Мѣховскій . . . . .   | 72791                                   | 73805  | 146596 | 2605                | 2490  | 5095  | 1270              | 1320 | 2590  |
| Олькунскій . . . . .  | 71600                                   | 70818  | 142418 | 2720                | 2597  | 5317  | 1306              | 1233 | 2539  |
| Пинчовскій . . . . .  | 62442                                   | 62780  | 125222 | 2015                | 1991  | 4006  | 1100              | 1264 | 2364  |
| Столицкій . . . . .   | 78578                                   | 78013  | 156621 | 3751                | 3467  | 7218  | 1887              | 1906 | 3793  |
| Итого по уезд.        | 453078                                  | 452053 | 905131 | 17163               | 16237 | 33400 | 8639              | 8559 | 17198 |
| Всего по губ.         | 485900                                  | 486126 | 972026 | 18725               | 17747 | 36472 | 9421              | 9310 | 18731 |

Изъ 913801 чел., записанныхъ въ книги *постояннаго* населенія губерніи, къ концу отчетнаго года, состояло на лицо 780697 душъ обоого пола, такъ какъ:

|  |        |
|--|--------|
| на военной службѣ находилось . . . . . | 10024  |
| въ др. мѣстностяхъ края . . . . .      | 107049 |
| „ имперіи . . . . .                    | 2707   |
| заграницей . . . . .                   | 843    |
| неизвѣстно гдѣ . . . . .               | 3481   |
| всего находилось въ отлучкѣ . . . . .  | 124104 |

*Непостояннаго* населенія, за исключеніемъ войскъ, къ концу отчетнаго года числилось 69470 чел. обоого пола. Въ теченіе года прибыло на жительство:

|  |       |
|--|-------|
| изъ другихъ мѣстностей края, имперіи и заграницы . . . . . | 28781 |
| выѣхало изъ губерніи . . . . .                             | 31547 |

состоить на лицо къ 1 января 1902 г. 66911 чел. обоого пола.

Въ теченіи отчетнаго года изъ иностранныхъ подданныхъ, проживающихъ въ губерніи, приняло русское подданство 27 чел.

Православную вѣру приняло 5 чел.

Изъ числа жителей губерніи отправлено въ Сибирь на поселеніи 5 чел.

Выдано жителямъ губерніи въ 1901 г. годовыхъ, полугодовыхъ и кратковременныхъ паспортовъ и билетовъ на отлучку въ разныя мѣста Привелинскаго края 106206.

Кромѣ того изъ канцеляріи губернатора выдано паспортовъ:

|   |      |
|---|------|
| въ имперію . . . . .                          | 2071 |
| заграницу . . . . .                           | 471  |
| и видовъ на жительство иностранцамъ . . . . . | 1166 |



## II. Подати и повинности.

### ОКЛАДНЫЕ СВОРЫ.

| № п/п | Имя      | Возраст | Служба    | Оклад | Примечание |
|-------|----------|---------|-----------|-------|------------|
| 1     | Иванов   | 35      | Полковник | 1000  |            |
| 2     | Петров   | 40      | Полковник | 1000  |            |
| 3     | Сидоров  | 38      | Полковник | 1000  |            |
| 4     | Климов   | 32      | Полковник | 1000  |            |
| 5     | Васильев | 45      | Полковник | 1000  |            |
| 6     | Попов    | 30      | Полковник | 1000  |            |
| 7     | Смирнов  | 42      | Полковник | 1000  |            |
| 8     | Морозов  | 37      | Полковник | 1000  |            |
| 9     | Иванов   | 35      | Полковник | 1000  |            |
| 10    | Петров   | 40      | Полковник | 1000  |            |
| 11    | Сидоров  | 38      | Полковник | 1000  |            |
| 12    | Климов   | 32      | Полковник | 1000  |            |
| 13    | Васильев | 45      | Полковник | 1000  |            |
| 14    | Попов    | 30      | Полковник | 1000  |            |
| 15    | Смирнов  | 42      | Полковник | 1000  |            |
| 16    | Морозов  | 37      | Полковник | 1000  |            |
| 17    | Иванов   | 35      | Полковник | 1000  |            |
| 18    | Петров   | 40      | Полковник | 1000  |            |
| 19    | Сидоров  | 38      | Полковник | 1000  |            |
| 20    | Климов   | 32      | Полковник | 1000  |            |
| 21    | Васильев | 45      | Полковник | 1000  |            |
| 22    | Попов    | 30      | Полковник | 1000  |            |
| 23    | Смирнов  | 42      | Полковник | 1000  |            |
| 24    | Морозов  | 37      | Полковник | 1000  |            |
| 25    | Иванов   | 35      | Полковник | 1000  |            |
| 26    | Петров   | 40      | Полковник | 1000  |            |
| 27    | Сидоров  | 38      | Полковник | 1000  |            |
| 28    | Климов   | 32      | Полковник | 1000  |            |
| 29    | Васильев | 45      | Полковник | 1000  |            |
| 30    | Попов    | 30      | Полковник | 1000  |            |
| 31    | Смирнов  | 42      | Полковник | 1000  |            |
| 32    | Морозов  | 37      | Полковник | 1000  |            |
| 33    | Иванов   | 35      | Полковник | 1000  |            |
| 34    | Петров   | 40      | Полковник | 1000  |            |
| 35    | Сидоров  | 38      | Полковник | 1000  |            |
| 36    | Климов   | 32      | Полковник | 1000  |            |
| 37    | Васильев | 45      | Полковник | 1000  |            |
| 38    | Попов    | 30      | Полковник | 1000  |            |
| 39    | Смирнов  | 42      | Полковник | 1000  |            |
| 40    | Морозов  | 37      | Полковник | 1000  |            |
| 41    | Иванов   | 35      | Полковник | 1000  |            |
| 42    | Петров   | 40      | Полковник | 1000  |            |
| 43    | Сидоров  | 38      | Полковник | 1000  |            |
| 44    | Климов   | 32      | Полковник | 1000  |            |
| 45    | Васильев | 45      | Полковник | 1000  |            |
| 46    | Попов    | 30      | Полковник | 1000  |            |
| 47    | Смирнов  | 42      | Полковник | 1000  |            |
| 48    | Морозов  | 37      | Полковник | 1000  |            |
| 49    | Иванов   | 35      | Полковник | 1000  |            |
| 50    | Петров   | 40      | Полковник | 1000  |            |
| 51    | Сидоров  | 38      | Полковник | 1000  |            |
| 52    | Климов   | 32      | Полковник | 1000  |            |
| 53    | Васильев | 45      | Полковник | 1000  |            |
| 54    | Попов    | 30      | Полковник | 1000  |            |
| 55    | Смирнов  | 42      | Полковник | 1000  |            |
| 56    | Морозов  | 37      | Полковник | 1000  |            |
| 57    | Иванов   | 35      | Полковник | 1000  |            |
| 58    | Петров   | 40      | Полковник | 1000  |            |
| 59    | Сидоров  | 38      | Полковник | 1000  |            |
| 60    | Климов   | 32      | Полковник | 1000  |            |
| 61    | Васильев | 45      | Полковник | 1000  |            |
| 62    | Попов    | 30      | Полковник | 1000  |            |
| 63    | Смирнов  | 42      | Полковник | 1000  |            |
| 64    | Морозов  | 37      | Полковник | 1000  |            |
| 65    | Иванов   | 35      | Полковник | 1000  |            |
| 66    | Петров   | 40      | Полковник | 1000  |            |
| 67    | Сидоров  | 38      | Полковник | 1000  |            |
| 68    | Климов   | 32      | Полковник | 1000  |            |
| 69    | Васильев | 45      | Полковник | 1000  |            |
| 70    | Попов    | 30      | Полковник | 1000  |            |
| 71    | Смирнов  | 42      | Полковник | 1000  |            |
| 72    | Морозов  | 37      | Полковник | 1000  |            |
| 73    | Иванов   | 35      | Полковник | 1000  |            |
| 74    | Петров   | 40      | Полковник | 1000  |            |
| 75    | Сидоров  | 38      | Полковник | 1000  |            |
| 76    | Климов   | 32      | Полковник | 1000  |            |
| 77    | Васильев | 45      | Полковник | 1000  |            |
| 78    | Попов    | 30      | Полковник | 1000  |            |
| 79    | Смирнов  | 42      | Полковник | 1000  |            |
| 80    | Морозов  | 37      | Полковник | 1000  |            |
| 81    | Иванов   | 35      | Полковник | 1000  |            |
| 82    | Петров   | 40      | Полковник | 1000  |            |
| 83    | Сидоров  | 38      | Полковник | 1000  |            |
| 84    | Климов   | 32      | Полковник | 1000  |            |
| 85    | Васильев | 45      | Полковник | 1000  |            |
| 86    | Попов    | 30      | Полковник | 1000  |            |
| 87    | Смирнов  | 42      | Полковник | 1000  |            |
| 88    | Морозов  | 37      | Полковник | 1000  |            |
| 89    | Иванов   | 35      | Полковник | 1000  |            |
| 90    | Петров   | 40      | Полковник | 1000  |            |
| 91    | Сидоров  | 38      | Полковник | 1000  |            |
| 92    | Климов   | 32      | Полковник | 1000  |            |
| 93    | Васильев | 45      | Полковник | 1000  |            |
| 94    | Попов    | 30      | Полковник | 1000  |            |
| 95    | Смирнов  | 42      | Полковник | 1000  |            |
| 96    | Морозов  | 37      | Полковник | 1000  |            |
| 97    | Иванов   | 35      | Полковник | 1000  |            |
| 98    | Петров   | 40      | Полковник | 1000  |            |
| 99    | Сидоров  | 38      | Полковник | 1000  |            |
| 100   | Климов   | 32      | Полковник | 1000  |            |

## Подати и сборы

## 1. Подати и окладные платежи:

## а) ДВОРСКИЕ.

|                                  | Сидело поступить              |           | Вновь причислено              |           |
|----------------------------------|-------------------------------|-----------|-------------------------------|-----------|
|                                  | Неповольных<br>прежних<br>лет | Оклады    | Неповольных<br>прежних<br>лет | Оклады    |
| Повольный налог (основной)       | 5422                          | 18        | 76031                         | 61        |
| Повольный налог (дополнительный) | 2075                          | 25        | 20821                         | 92        |
| Подымная подать                  | 2179                          | 48        | 27598                         | 47        |
| Лановая подать                   | 249                           | 68        | 26                            | 35        |
| <b>Всего</b>                     | <b>9926</b>                   | <b>59</b> | <b>125088</b>                 | <b>36</b> |

## б) КРЕСТЬЯНСКИЕ.

|                                  |            |           |               |           |
|----------------------------------|------------|-----------|---------------|-----------|
| Повольный налог (основной)       | 26         | 9         | 64834         | 12        |
| Повольный налог (дополнительный) | 23         | 84        | —             | —         |
| Подымная подать                  | 178        | 50        | 89277         | 50        |
| <b>Всего</b>                     | <b>228</b> | <b>43</b> | <b>145111</b> | <b>62</b> |

## в) ГОРОДСКИЕ.

|                      |             |           |              |          |
|----------------------|-------------|-----------|--------------|----------|
| Контингент заурядный | 25          | 96        | 317          | 32       |
| Подымная подать      | 1248        | 90        | 24184        | 70       |
| <b>Всего</b>         | <b>1273</b> | <b>86</b> | <b>24502</b> | <b>3</b> |

## г) ПОСАДСКИЕ.

|                                  |            |          |             |           |
|----------------------------------|------------|----------|-------------|-----------|
| Повольный налог (основной)       | —          | —        | 3963        | 33        |
| Повольный налог (дополнительный) | —          | —        | —           | —         |
| Подымная подать                  | 382        | —        | 5714        | 50        |
| <b>Всего</b>                     | <b>382</b> | <b>—</b> | <b>9677</b> | <b>83</b> |

## ОКЛАДНЫЕ ПЛАТЕЖИ.

|   |               |           |               |           |
|---|---------------|-----------|---------------|-----------|
| Привинья на крестьянские земельные участки                              | 4130          | 51        | —             | —         |
| Государственный казенный налог  | 618           | 50        | 6027          | —         |
| Вспарный сбор   | 1926          | 99        | —             | 32        |
| Отъ оборочных статей и казенных выписей                                 | 61269         | 48        | 4794          | 49        |
| Выплата за выкуп, погаша и рваных долгов.                               | —             | —         | —             | —         |
| Отъ оборочных статей и казенных выписей                                 | 163           | 38        | 1             | 50        |
| Доходы от поставленных в силу подкупиных выкупов и уплаты селях выкупов | —             | —         | —             | —         |
| Отъ оборочных торговельных статей                                       | 56            | 1         | 1770          | 53        |
| Отъ привинной металл, а над, на продажу                                 | 3411          | 68        | 235           | 20        |
| Московия и славян сборы   | 183           | 10        | 1127          | 50        |
| Уплата отъ отъ городовых, помещельных обществ, рынков урядов и лиц      | 15            | 83        | 94            | 57        |
| Возврат заурядными казначейскими выписками на переводы их заурядных     | —             | —         | 12            | 29        |
| Наловных доходов отъ Общественных покладных выписей                     | 54            | 29        | 135           | 20        |
| Отъ обороч. статей и казенных выписей                                   | 33            | 28        | 956           | 43        |
| Отъ продаж недвижимых имуществ  | 22181         | 13        | 12480         | 36        |
| <b>Всего</b>  | <b>103916</b> | <b>12</b> | <b>342015</b> | <b>92</b> |

## 2. Изъ общей суммы податимых недвижимых разорчено и отсрочено:

## а) ДВОРСКИХЪ.

|                                  |             |           |          |          |
|----------------------------------|-------------|-----------|----------|----------|
| Повольный налог (основной)       | 1915        | 46        | —        | —        |
| Повольный налог (дополнительный) | 873         | 50        | —        | —        |
| Подымная подать                  | 652         | 90        | —        | —        |
| Лановая подать                   | 249         | 68        | —        | —        |
| <b>Всего</b>                     | <b>3493</b> | <b>84</b> | <b>—</b> | <b>—</b> |

| Исключено                     |        | Бзыскано                      |        | Осталось на 1-ю января 1902 г. |        | ВСЕГО  |
|-------------------------------|--------|-------------------------------|--------|--------------------------------|--------|--------|
| Неповольных<br>прежних<br>лет | Оклады | Неповольных<br>прежних<br>лет | Оклады | Неповольных<br>прежних<br>лет  | Оклады |        |
| Р                             | У      | Б                             | Л      | И                              | К      | О      |
| 778                           | 35     | 1650                          | 11     | 2442                           | 62     | 146794 |
| 215                           | 76     | 528                           | 85     | 1442                           | 91     | 51294  |
| 483                           | 62     | 867                           | 53     | 1886                           | 96     | 60149  |
| —                             | —      | 72                            | 68     | 249                            | 68     | —      |
| 1477                          | 62     | 3119                          | 19     | 7022                           | 12     | 258139 |
| —                             | —      | 49                            | 31     | 14                             | 81     | 129717 |
| —                             | —      | 8                             | 16     | 9                              | 27     | 15129  |
| —                             | —      | 119                           | 93     | 29                             | —      | 109521 |
| —                             | —      | 17                            | 48     | 44                             | 8      | 335228 |
| —                             | —      | —                             | —      | —                              | —      | 184    |
| —                             | —      | —                             | —      | —                              | —      | 314    |
| —                             | —      | —                             | —      | —                              | —      | 29     |
| —                             | —      | 289                           | 51     | 793                            | 76     | 47225  |
| —                             | —      | 209                           | 51     | 819                            | 72     | 47839  |
| —                             | —      | —                             | —      | —                              | —      | 555    |
| —                             | —      | —                             | —      | —                              | —      | 119    |
| —                             | —      | —                             | —      | —                              | —      | 51     |
| —                             | —      | —                             | —      | —                              | —      | 12640  |
| —                             | —      | —                             | —      | —                              | —      | 332    |
| —                             | —      | —                             | —      | —                              | —      | 21632  |
| —                             | —      | —                             | —      | —                              | —      | 3297   |
| —                             | —      | —                             | —      | —                              | —      | 441    |
| —                             | —      | —                             | —      | —                              | —      | 884    |
| —                             | —      | —                             | —      | —                              | —      | 1571   |
| —                             | —      | —                             | —      | —                              | —      | 1491   |
| —                             | —      | —                             | —      | —                              | —      | 8461   |
| —                             | —      | —                             | —      | —                              | —      | 4407   |
| —                             | —      | —                             | —      | —                              | —      | 1      |
| —                             | —      | —                             | —      | —                              | —      | 1      |
| —                             | —      | —                             | —      | —                              | —      | 3      |
| —                             | —      | —                             | —      | —                              | —      | 28     |
| —                             | —      | —                             | —      | —                              | —      | 5      |
| —                             | —      | —                             | —      | —                              | —      | 28     |
| —                             | —      | —                             | —      | —                              | —      | 56     |
| —                             | —      | —                             | —      | —                              | —      | 1734   |
| —                             | —      | —                             | —      | —                              | —      | 853    |
| —                             | —      | —                             | —      | —                              | —      | 450    |
| —                             | —      | —                             | —      | —                              | —      | 16     |
| —                             | —      | —                             | —      | —                              | —      | 145    |
| —                             | —      | —                             | —      | —                              | —      | 26     |
| —                             | —      | —                             | —      | —                              | —      | 188    |
| —                             | —      | —                             | —      | —                              | —      | 956    |
| —                             | —      | —                             | —      | —                              | —      | 1828   |
| —                             | —      | —                             | —      | —                              | —      | 306    |
| —                             | —      | —                             | —      | —                              | —      | 1618   |
| —                             | —      | —                             | —      | —                              | —      | 956    |
| —                             | —      | —                             | —      | —                              | —      | 12294  |
| —                             | —      | —                             | —      | —                              | —      | 13232  |
| —                             | —      | —                             | —      | —                              | —      | 32539  |
| —                             | —      | —                             | —      | —                              | —      | 3143   |
| —                             | —      | —                             | —      | —                              | —      | 3143   |
| —                             | —      | —                             | —      | —                              | —      | 618    |
| —                             | —      | —                             | —      | —                              | —      | 249    |
| —                             | —      | —                             | —      | —                              | —      | 3298   |
| —                             | —      | —                             | —      | —                              | —      | 6      |
| —                             | —      | —                             | —      | —                              | —      | 1137   |
| —                             | —      | —                             | —      | —                              | —      | 647    |
| —                             | —      | —                             | —      | —                              | —      | 1791   |
| —                             | —      | —                             | —      | —                              | —      | 32     |
| —                             | —      | —                             | —      | —                              | —      | 81607  |
| —                             | —      | —                             | —      | —                              | —      | 58     |
| —                             | —      | —                             | —      | —                              | —      | 1928   |
| —                             | —      | —                             | —      | —                              | —      | 411    |
| —                             | —      | —                             | —      | —                              | —      | 318    |
| —                             | —      | —                             | —      | —                              | —      | 122    |
| —                             | —      | —                             | —      | —                              | —      | 956    |
| —                             | —      | —                             | —      | —                              | —      | 461    |
| —                             | —      | —                             | —      | —                              | —      | 21     |
| —                             | —      | —                             | —      | —                              | —      | 89     |
| —                             | —      | —                             | —      | —                              | —      | 64     |
| —                             | —      | —                             | —      | —                              | —      | 39     |
| —                             | —      | —                             | —      | —                              | —      | 26     |
| —                             | —      | —                             | —      | —                              | —      | 446    |
| —                             | —      | —                             | —      | —                              | —      | 1139   |
| —                             | —      | —                             | —      | —                              | —      | 553    |
| —                             | —      | —                             | —      | —                              | —      | 53     |
| —                             | —      | —                             | —      | —                              | —      | 28     |
| —                             | —      | —                             | —      | —                              | —      | 29042  |
| —                             | —      | —                             | —      | —                              | —      | 67269  |
| —                             | —      | —                             | —      | —                              | —      | 89     |
| —                             | —      | —                             | —      | —                              | —      | 24193  |
| —                             | —      | —                             | —      | —                              | —      | 62     |
| —                             | —      | —                             | —      | —                              | —      | 694583 |
| —                             | —      | —                             | —      | —                              | —      | 8      |
| —                             | —      | —                             | —      | —                              | —      | 58284  |
| —                             | —      | —                             | —      | —                              | —      | 58     |
| —                             | —      | —                             | —      | —                              | —      | 2372   |
| —                             | —      | —                             | —      | —                              | —      | 41     |
| —                             | —      | —                             | —      | —                              | —      | 81607  |
| —                             | —      | —                             | —      | —                              | —      | 32     |

## Налоги и сборы

## 3. Другая разная выписка.

## МИНИСТЕРСТВО ФИНАНСОВ.

## ДЕПАРТАМЕНТ ГОСУДАРСТВЕННОГО КАНАЛИЗАЦИОННОГО ДЕЛА.

## Поступления разного рода:

|   | Средством поступить         |        | Вновь причислено            |        |       |
|---|-----------------------------|--------|-----------------------------|--------|-------|
|   | Налогом<br>прошедших<br>лет | Оклада | Налогом<br>прошедших<br>лет | Оклада |       |
|   | р                           | к      | р                           | к      |       |
| Возврат третьего изъятия  | 7843                        | 33     | —                           | 16347  | 64    |
| Поступления по начискам и вычислениям, выделенным на судебных по делам касаясь и других случаев       | 364                         | 87     | —                           | —      | —     |
| Возврат денег, отпущенных из провоза на счет изъятий, посылку телеграмм, почтовые отправления и т. п. | 44                          | 5      | —                           | 1428   | 1     |
| Возврат разных расходов, относившихся на счет изъятий в течение года                                  | 292                         | 95     | —                           | 368    | 55    |
| Из страховых сумм   | —                           | 1652   | —                           | —      | —     |
| Образ при увеличении содержания состоящих на государственной службе лиц и при поступлении на службу   | 43                          | 14     | —                           | —      | —     |
| Вычета за составление делового материала  | 4                           | 25     | —                           | —      | —     |
| Разные случайные доходы   | 4245                        | 94     | —                           | 2 40   | 334 4 |
| Выписка за прошлые месяцы   | —                           | —      | —                           | 52 10  | —     |

## ДЕПАРТАМЕНТ ВЕНДОВЫХ СБОРОВ.

|  |      |    |   |      |    |
|--|------|----|---|------|----|
| Экспедиционная пошлина и штрафы                              | 1084 | 70 | — | 9637 | 28 |
| Внутренний сбор с вывозов для выделки шерсти и выдвиг из нее | 70   | 75 | — | —    | —  |
| За утилизацию, вывоз шерстяной бумаги Судобная пошлина       | 117  | 70 | — | 200  | 75 |

## ПОШЛИНЫ И ШТРАФЫ РАЗНЫХ НАИМЕНОВАНИЙ.

|   |       |    |     |      |    |
|---|-------|----|-----|------|----|
| За посылку  | —     | —  | —   | 10   | —  |
| С изъятий от огня имущества                                 | 19    | 60 | 651 | 75   | —  |
| Штрафы за неуплату, вывоз изъятий и аксов                   | 775   | —  | —   | 150  | —  |
| Штрафы за утилизацию на вывоза и другие акты простой бумаги | 4548  | 59 | —   | 3826 | 94 |
| Пошлины с имущества, переходящих безвозмездно               | 13739 | 41 | —   | 5068 | 87 |
| Брикетная пошлина   | 382   | 73 | —   | 732  | 45 |

## ДЕПАРТАМЕНТ ПИЩЕВЫХ И НАПИТКОВЫХ.

|  |       |    |      |      |              |
|--|-------|----|------|------|--------------|
| Основной промысловый налог   | 10228 | 2  | —    | 3252 | 77           |
| Пени от основного промыслового налога  | —     | —  | —    | 337  | 17           |
| Дополнительный промысловый налог с предприятий обязательного отчисления            | —     | —  | 1051 | 50   | —            |
| Дополнительный промысловый налог с предприятий поощрения публичного отчисления     | 12912 | 84 | —    | 6299 | 4 44712 4    |
| Пени от дополнительного промыслового налога  | 162   | 33 | —    | 1556 | 4            |
| Сбор с паровых котлов и дымоходов и штрафы за нарушение, тут, и сборы за акт, кот. | 215   | —  | 5372 | 54   | 65 9 4235 17 |

## МИНИСТЕРСТВО ВНУТРЕННИХ ДЕЛ.

## Сборы разного рода:

|   |       |    |       |       |    |
|---|-------|----|-------|-------|----|
| Транспортный сбор   | 151   | 71 | 14890 | 30    | —  |
| За перемену периодических изданий                                   | 21    | 44 | —     | 31    | 44 |
| Штрафы выписанные с семейств сирот утративших от военной повинности | 76817 | 91 | —     | 12360 | —  |
| Сбор с доходов от денежных капиталов                                | —     | —  | 1670  | 11    | —  |

| Исключено                   |        | Взыскано                    |        | Осталось к 1-му января 1902 г. |        |       |      |
|-----------------------------|--------|-----------------------------|--------|--------------------------------|--------|-------|------|
| Налогом<br>прошедших<br>лет | Оклада | Налогом<br>прошедших<br>лет | Оклада | Налогом<br>прошедших<br>лет    | Оклада | ВСЕГО |      |
| р                           | к      | р                           | к      | р                              | к      | р     |      |
| 1427                        | 88     | —                           | 12916  | 12                             | —      | 9846  | 97   |
| 43                          | 37     | —                           | —      | —                              | —      | 321   | 50   |
| 44                          | 5      | —                           | —      | —                              | —      | 1472  | 6    |
| 32                          | 70     | —                           | 400    | 95                             | —      | 227   | 85   |
| —                           | —      | —                           | —      | 1652                           | —      | —     | —    |
| —                           | —      | —                           | —      | —                              | —      | 43    | 14   |
| —                           | —      | —                           | —      | —                              | —      | 4     | 25   |
| —                           | —      | —                           | 2 40   | 334 4                          | —      | 4245  | 94   |
| 52                          | 10     | —                           | —      | —                              | —      | —     | —    |
| 1556                        | 5      | —                           | 13319  | 47                             | 1985 4 | 10161 | 71   |
| 376                         | 80     | —                           | 9343   | 41                             | —      | 1901  | 77   |
| 19                          | 80     | —                           | —      | —                              | —      | —     | —    |
| 10                          | —      | —                           | 17     | 45                             | —      | 55    | 20   |
| —                           | —      | —                           | 188    | 23                             | —      | 120   | 20   |
| —                           | 50     | —                           | 3      | —                              | —      | 6     | 50   |
| —                           | —      | —                           | 13     | 39                             | 622    | 98    | 6 30 |
| 235                         | —      | —                           | 200    | —                              | —      | 490   | —    |
| —                           | —      | —                           | 3836   | 7                              | —      | 4878  | 6    |
| 87                          | 63     | —                           | 4440   | 88                             | —      | 14348 | 17   |
| —                           | —      | —                           | 205    | 59                             | —      | 942   | 69   |
| 1190                        | 73     | —                           | 17244  | 95                             | 622 98 | 21848 | 79   |
| 8475                        | 81     | —                           | 3964   | 46                             | —      | 7040  | 52   |
| —                           | 2 47   | —                           | —      | 334                            | 79     | —     | —    |
| —                           | —      | —                           | —      | —                              | 1626   | 95    | —    |
| 342                         | 93     | 130                         | 17264  | 86                             | 31333  | 56    | 1603 |
| 17                          | 28     | —                           | 1906   | 35                             | —      | 94    | 74   |
| —                           | —      | —                           | —      | —                              | —      | 609   | —    |
| 8838                        | 49     | 4416                        | 71     | 23429                          | 56     | 33034 | 81   |
| —                           | —      | —                           | —      | —                              | —      | 119   | 52   |
| —                           | —      | —                           | —      | —                              | —      | 21    | 44   |
| 1538                        | 2      | —                           | 320    | 78                             | —      | 88559 | 11   |
| —                           | —      | —                           | —      | —                              | 1679   | 11    | —    |

## Подати и сборы

Показ Губернаторскому казначейству или по  
первичным запискам.

## Из городских доходов на содержание:

|                                     |     |   |      |    |   |     |   |
|-------------------------------------|-----|---|------|----|---|-----|---|
| а) центральных учреждений . . . . . | —   | — | 80   | —  | — | —   | — |
| б) местных учреждений . . . . .     | 175 | — | 1695 | 92 | — | 450 | 8 |

## Из специальных средств:

|  |    |    |       |    |   |    |    |
|--|----|----|-------|----|---|----|----|
| а) из сумм губернской типографии . . . . . | —  | —  | 100   | —  | — | —  | —  |
| б) стрелкового сбора . . . . .             | —  | —  | 10800 | —  | — | —  | —  |
| в) боковых сумм . . . . .                  | —  | —  | 190   | 55 | — | 14 | 45 |
| г) процентов от капитала 1000 руб. . . . . | 68 | 91 | 150   | —  | — | —  | —  |
| д) сбора за учение . . . . .               | —  | —  | 108   | 30 | — | —  | —  |

## МИНИСТЕРСТВО ЮСТИЦИИ.

|   |      |    |   |   |      |    |   |
|---|------|----|---|---|------|----|---|
| За содержание зданий . . . . .  | 112  | —  | — | — | 112  | —  | — |
| Показки сумм отпущенных от казны на покупку доказательств, одежду и обувь арестантам. | 7841 | 90 | — | — | 2908 | 4  | — |
| На содержание смешанных судов в губерниях   | 700  | 16 | — | — | 859  | 14 | — |

На содержание смешанных судов в губерниях  
переходя полевому съезду и взыскания в  
уездных, съездовских документах, а  
также фабричных и заводских поиманий

|  |      |    |      |    |     |    |       |    |
|--|------|----|------|----|-----|----|-------|----|
|  | 2369 | 47 | 8236 | 38 | 556 | 39 | 20011 | 49 |
|--|------|----|------|----|-----|----|-------|----|

|  |       |    |      |    |      |    |       |    |
|--|-------|----|------|----|------|----|-------|----|
|  | 19923 | 53 | 8236 | 38 | 4265 | 48 | 20011 | 49 |
|--|-------|----|------|----|------|----|-------|----|

## ГОСУДАРСТВЕННЫЙ КОНТРОЛЬ.

Показ Губернаторскому казначейству.

|                                   |   |   |     |    |   |   |   |
|-----------------------------------|---|---|-----|----|---|---|---|
| а) из городских сумм . . . . .    | — | — | 322 | 70 | — | — | — |
| б) из стрелкового сбора . . . . . | — | — | 274 | —  | — | — | — |
|                                   | — | — | 506 | 70 | — | — | — |

|                 |        |    |       |   |       |    |       |    |
|-----------------|--------|----|-------|---|-------|----|-------|----|
| Всего . . . . . | 151214 | 10 | 47156 | 1 | 67311 | 32 | 73451 | 62 |
|-----------------|--------|----|-------|---|-------|----|-------|----|

## 4. Недвижимые отмененных налогов.

Показ Фурье казначей приписки земли.

|   |   |   |   |   |    |   |   |
|---|---|---|---|---|----|---|---|
| За неиспользование покосовых угодий . . . . . | — | — | — | — | 65 | — | — |
|   | — | — | — | — | 65 | — | — |

## 5. Особые сборы во губерниях Царства Польского.

|   |       |    |        |    |      |    |       |    |
|---|-------|----|--------|----|------|----|-------|----|
| Стрелковый сбор с владельцев . . . . .  | 15552 | 94 | 284991 | 48 | 28   | 61 | 2     | 4  |
| Губерний земельный сбор . . . . .   | 2967  | 79 | 40271  | 55 | 93   | 33 | 40328 | 99 |
| Стрелковый сбор со скота . . . . .  | —     | —  | 1202   | 32 | —    | —  | —     | —  |
| Экстернальный сбор . . . . .  | 18587 | 65 | —      | —  | 6168 | 64 | —     | —  |
| Общий сбор на содержание благотворительных заведений Варшавского губернского съезда общественного призрения . . . . . | 809   | 12 | 17825  | 83 | —    | —  | 2029  | 48 |
| Новаковский капитал . . . . .   | 3457  | 38 | —      | —  | 9    | 50 | —     | —  |
| 1615 . . . . .  | —     | —  | 103    | 75 | —    | —  | 102   | 75 |
| Экстернальный фонд . . . . .  | 1615  | —  | —      | —  | 1761 | 94 | —     | —  |
| Экстернальный военно-сухопутного ведомства . . . . .  | —     | —  | 112    | 50 | —    | —  | —     | —  |
| Прочие от покровительственных заведений . . . . .   | —     | —  | —      | —  | —    | —  | —     | —  |
| Всего . . . . .   | 39959 | 90 | 344507 | 43 | 8060 | 2  | 42069 | 28 |

| Исключено               |        | Взыскано                |        | Осталось на 1-ю января 1902 г. |        | ВСЕГО  |       |
|-------------------------|--------|-------------------------|--------|--------------------------------|--------|--------|-------|
| Неполных предельных зты | Оклада | Неполных предельных зты | Оклада | Неполных предельных зты        | Оклада | Оклада | ВСЕГО |
| Р                       | У      | Б                       | Л      | И                              | И      | О      | П     |
| У                       | Б      | Л                       | И      | И                              | О      | П      | У     |
| Б                       | Л      | И                       | И      | О                              | П      | У      | Б     |
| Л                       | И      | И                       | О      | П                              | У      | Б      | Л     |
| И                       | И      | О                       | П      | У                              | Б      | Л      | И     |
| И                       | О      | П                       | У      | Б                              | Л      | И      | И     |
| О                       | П      | У                       | Б      | Л                              | И      | И      | О     |
| П                       | У      | Б                       | Л      | И                              | И      | О      | П     |
| У                       | Б      | Л                       | И      | И                              | О      | П      | У     |
| Б                       | Л      | И                       | И      | О                              | П      | У      | Б     |
| Л                       | И      | И                       | О      | П                              | У      | Б      | Л     |
| И                       | И      | О                       | П      | У                              | Б      | Л      | И     |
| И                       | О      | П                       | У      | Б                              | Л      | И      | И     |
| О                       | П      | У                       | Б      | Л                              | И      | И      | О     |
| П                       | У      | Б                       | Л      | И                              | И      | О      | П     |
| У                       | Б      | Л                       | И      | И                              | О      | П      | У     |
| Б                       | Л      | И                       | И      | О                              | П      | У      | Б     |
| Л                       | И      | И                       | О      | П                              | У      | Б      | Л     |
| И                       | И      | О                       | П      | У                              | Б      | Л      | И     |
| И                       | О      | П                       | У      | Б                              | Л      | И      | И     |
| О                       | П      | У                       | Б      | Л                              | И      | И      | О     |
| П                       | У      | Б                       | Л      | И                              | И      | О      | П     |
| У                       | Б      | Л                       | И      | И                              | О      | П      | У     |
| Б                       | Л      | И                       | И      | О                              | П      | У      | Б     |
| Л                       | И      | И                       | О      | П                              | У      | Б      | Л     |
| И                       | И      | О                       | П      | У                              | Б      | Л      | И     |
| И                       | О      | П                       | У      | Б                              | Л      | И      | И     |
| О                       | П      | У                       | Б      | Л                              | И      | И      | О     |
| П                       | У      | Б                       | Л      | И                              | И      | О      | П     |
| У                       | Б      | Л                       | И      | И                              | О      | П      | У     |
| Б                       | Л      | И                       | И      | О                              | П      | У      | Б     |
| Л                       | И      | И                       | О      | П                              | У      | Б      | Л     |
| И                       | И      | О                       | П      | У                              | Б      | Л      | И     |
| И                       | О      | П                       | У      | Б                              | Л      | И      | И     |
| О                       | П      | У                       | Б      | Л                              | И      | И      | О     |
| П                       | У      | Б                       | Л      | И                              | И      | О      | П     |
| У                       | Б      | Л                       | И      | И                              | О      | П      | У     |
| Б                       | Л      | И                       | И      | О                              | П      | У      | Б     |
| Л                       | И      | И                       | О      | П                              | У      | Б      | Л     |
| И                       | И      | О                       | П      | У                              | Б      | Л      | И     |
| И                       | О      | П                       | У      | Б                              | Л      | И      | И     |
| О                       | П      | У                       | Б      | Л                              | И      | И      | О     |
| П                       | У      | Б                       | Л      | И                              | И      | О      | П     |
| У                       | Б      | Л                       | И      | И                              | О      | П      | У     |
| Б                       | Л      | И                       | И      | О                              | П      | У      | Б     |
| Л                       | И      | И                       | О      | П                              | У      | Б      | Л     |
| И                       | И      | О                       | П      | У                              | Б      | Л      | И     |
| И                       | О      | П                       | У      | Б                              | Л      | И      | И     |
| О                       | П      | У                       | Б      | Л                              | И      | И      | О     |
| П                       | У      | Б                       | Л      | И                              | И      | О      | П     |
| У                       | Б      | Л                       | И      | И                              | О      | П      | У     |
| Б                       | Л      | И                       | И      | О                              | П      | У      | Б     |
| Л                       | И      | И                       | О      | П                              | У      | Б      | Л     |
| И                       | И      | О                       | П      | У                              | Б      | Л      | И     |
| И                       | О      | П                       | У      | Б                              | Л      | И      | И     |
| О                       | П      | У                       | Б      | Л                              | И      | И      | О     |
| П                       | У      | Б                       | Л      | И                              | И      | О      | П     |
| У                       | Б      | Л                       | И      | И                              | О      | П      | У     |
| Б                       | Л      | И                       | И      | О                              | П      | У      | Б     |
| Л                       | И      | И                       | О      | П                              | У      | Б      | Л     |
| И                       | И      | О                       | П      | У                              | Б      | Л      | И     |
| И                       | О      | П                       | У      | Б                              | Л      | И      | И     |
| О                       | П      | У                       | Б      | Л                              | И      | И      | О     |
| П                       | У      | Б                       | Л      | И                              | И      | О      | П     |
| У                       | Б      | Л                       | И      | И                              | О      | П      | У     |
| Б                       | Л      | И                       | И      | О                              | П      | У      | Б     |
| Л                       | И      | И                       | О      | П                              | У      | Б      | Л     |
| И                       | И      | О                       | П      | У                              | Б      | Л      | И     |
| И                       | О      | П                       | У      | Б                              | Л      | И      | И     |
| О                       | П      | У                       | Б      | Л                              | И      | И      | О     |
| П                       | У      | Б                       | Л      | И                              | И      | О      | П     |
| У                       | Б      | Л                       | И      | И                              | О      | П      | У     |
| Б                       | Л      | И                       | И      | О                              | П      | У      | Б     |
| Л                       | И      | И                       | О      | П                              | У      | Б      | Л     |
| И                       | И      | О                       | П      | У                              | Б      | Л      | И     |
| И                       | О      | П                       | У      | Б                              | Л      | И      | И     |
| О                       | П      | У                       | Б      | Л                              | И      | И      | О     |
| П                       | У      | Б                       | Л      | И                              | И      | О      | П     |
| У                       | Б      | Л                       | И      | И                              | О      | П      | У     |
| Б                       | Л      | И                       | И      | О                              | П      | У      | Б     |
| Л                       | И      | И                       | О      | П                              | У      | Б      | Л     |
| И                       | И      | О                       | П      | У                              | Б      | Л      | И     |
| И                       | О      | П                       | У      | Б                              | Л      | И      | И     |
| О                       | П      | У                       | Б      | Л                              | И      | И      | О     |
| П                       | У      | Б                       | Л      | И                              | И      | О      | П     |
| У                       | Б      | Л                       | И      | И                              | О      | П      | У     |
| Б                       | Л      | И                       | И      | О                              | П      | У      | Б     |
| Л                       | И      | И                       | О      | П                              | У      | Б      | Л     |
| И                       | И      | О                       | П      | У                              | Б      | Л      | И     |
| И                       | О      | П                       | У      | Б                              | Л      | И      | И     |
| О                       | П      | У                       | Б      | Л                              | И      | И      | О     |
| П                       | У      | Б                       | Л      | И                              | И      | О      | П     |
| У                       | Б      | Л                       | И      | И                              | О      | П      | У     |
| Б                       | Л      | И                       | И      | О                              | П      | У      | Б     |
| Л                       | И      | И                       | О      | П                              | У      | Б      | Л     |
| И                       | И      | О                       | П      | У                              | Б      | Л      | И     |
| И                       | О      | П                       | У      | Б                              | Л      | И      | И     |
| О                       | П      | У                       | Б      | Л                              | И      | И      | О     |
| П                       | У      | Б                       | Л      | И                              | И      | О      | П     |
| У                       | Б      | Л                       | И      | И                              | О      | П      | У     |
| Б                       | Л      | И                       | И      | О                              | П      | У      | Б     |
| Л                       | И      | И                       | О      | П                              | У      | Б      | Л     |
| И                       | И      | О                       | П      | У                              | Б      | Л      | И     |
| И                       | О      | П                       | У      | Б                              | Л      | И      | И     |
| О                       | П      | У                       | Б      | Л                              | И      | И      | О     |
| П                       | У      | Б                       | Л      | И                              | И      | О      | П     |
| У                       | Б      | Л                       | И      | И                              | О      | П      | У     |
| Б                       | Л      | И                       | И      | О                              | П      | У      | Б     |
| Л                       | И      | И                       | О      | П                              | У      | Б      | Л     |
| И                       | И      | О                       | П      | У                              | Б      | Л      | И     |
| И                       | О      | П                       | У      | Б                              | Л      | И      | И     |
| О                       | П      | У                       | Б      | Л                              | И      | И      | О     |
| П                       | У      | Б                       | Л      | И                              | И      | О      | П     |
| У                       | Б      | Л                       | И      | И                              | О      | П      | У     |
| Б                       | Л      | И                       | И      | О                              | П      | У      | Б     |
| Л                       | И      | И                       | О      | П                              | У      | Б      | Л     |
| И                       | И      | О                       | П      | У                              | Б      | Л      | И     |
| И                       | О      | П                       | У      | Б                              | Л      | И      | И     |
| О                       | П      | У                       | Б      | Л                              | И      | И      | О     |
| П                       | У      | Б                       | Л      | И                              | И      | О      | П     |
| У                       | Б      | Л                       | И      | И                              | О      | П      | У     |
| Б                       | Л      | И                       | И      | О                              | П      | У      | Б     |
| Л                       | И      | И                       | О      | П                              | У      | Б      | Л     |
| И                       | И      | О                       | П      | У                              | Б      | Л      | И     |
| И                       | О      | П                       | У      | Б                              | Л      | И      | И     |
| О                       | П      | У                       | Б      | Л                              | И      | И      | О     |
| П                       | У      | Б                       | Л      | И                              | И      | О      | П     |
| У                       | Б      | Л                       | И      | И                              | О      | П      | У     |
| Б                       | Л      | И                       | И      | О                              | П      | У      | Б     |
| Л                       | И      | И                       | О      | П                              | У      | Б      | Л     |
| И                       | И      | О                       | П      | У                              | Б      | Л      | И     |
| И                       | О      | П                       | У      | Б                              | Л      | И      | И     |
| О                       | П      | У                       | Б      | Л                              | И      | И      | О     |
| П                       | У      | Б                       | Л      | И                              | И      | О      | П     |
| У                       | Б      | Л                       | И      | И                              | О      | П      | У     |
| Б                       | Л      | И                       | И      | О                              | П      | У      | Б     |
| Л                       | И      | И                       | О      | П                              | У      | Б      | Л     |
| И                       | И      | О                       | П      | У                              | Б      | Л      | И     |
| И                       | О      | П                       | У      | Б                              | Л      | И      | И     |
| О                       | П      | У                       | Б      | Л                              | И      | И      | О     |

## Т Р А Н С П О Р Т Н Ы Й.

Сборъ этотъ поступаетъ въ губернское казначейство и числится по смѣтѣ министерства внутреннихъ дѣлъ. Количество сего сбора опредѣляется ежегодно по числу городскихъ сельскихъ дымовъ; основаніемъ же къ исчисленію служить норма, назначаемая ежегодно министерствомъ внутреннихъ дѣлъ.

На 1901 г. назначено по 17 коп. съ каждаго городского и сельскаго дыма, подлежащаго обложенію симъ сборомъ.

По составленному росписанію, транспортный сборъ съ жителей губерніи опредѣленъ по числу 105864 дымовъ 17996 руб. 88 коп.

|                               |  |                |
|-------------------------------|--|----------------|
| Такимъ образомъ въ м. г. слѣ- | ( оклада . . . . .   | 17996 р. 88 к. |
|                               | довало къ поступленію: ( недоимокъ прежнихъ лѣтъ . . . . . | 151 р. 71 к.   |
|                               | и т о г о . . . . .  | 18148 р. 59 к. |

|                          |                                     |                |
|--------------------------|-------------------------------------|----------------|
| Въ счетъ сего поступило: | ( оклада . . . . .                  | 17341 р. 45 к. |
|                          | ( недоимокъ прежнихъ лѣтъ . . . . . | 32 р. 19 к.    |
|                          | и т о г о . . . . .                 | 17373 р. 64 к. |

Затѣмъ къ 1 января 1902 г. осталось въ недоимкѣ 774 руб. 95 коп.

Изъ сего сбора по смѣтѣ 1901 г. министерства внутреннихъ дѣлъ на расходы по арестантской части въ губерніи назначено 9000 руб. и дополнительно ассигновано 2095 р. 20 коп., изъ коихъ израсходовано на:

|   |               |
|---|---------------|
| содержаніе арестантовъ . . . . .  | 2048 р. 93 к. |
| уплату конвоирамъ . . . . .   | 4760 р. 39 к. |
| наемъ подводъ . . . . .   | 1815 р. 80 к. |
| отправленіе на родину нижнихъ чиновъ, уволенныхъ изъ земской стражи . . . . . | 364 р. 24 к.  |
| наемъ двухъ добавочныхъ сторожей при кѣлецкомъ полицейскомъ арестѣ . . . . .  | 240 р. — к.   |
| канцелярскіе и другіе мелочные расходы . . . . .                              | 909 р. 65 к.  |
| и т о г о . . . . .   | 10139 р. 1 к. |

## С Т Р А Х О В О Й.

Свѣдѣній не имѣется, такъ какъ, согласно отношенію Управленія Взаимнаго страхованія строеній отъ огня въ губерніяхъ Царства Польскаго отъ 11 мая 1902 г. за № <sup>1872</sup>/<sub>11380</sub>, онѣ могли бы быть доставлены не ранѣе конца 1902 г., т. е. послѣ истеченія законнаго срока для печати обзора губерніи. Помѣщены же онѣ будутъ въ обзорѣ за 1902 г.

### По застрахованію отъ чумы рогатаго скота.

Сборъ взимался по  $\frac{1}{2}$  коп. со штуки рогатаго скота, котораго подлежало обложенію 240419 шт. Всего сбора съ остаткомъ отъ 1900 года и случайными поступленіями было къ 1 января 1902 г. 2137 р. 73 к., изъ коихъ израсходовано на удовлетвореніе сверхштатныхъ ветеринаровъ прогонными деньгами за поѣздки по дѣламъ службы 1980 р. 89 коп., канцелярскіе расходы 110 р. 50 к., дезинфекцію карантинныхъ помѣщеній—30 руб. и осталось 16 р. 34 к. Вознагражденіе за убиваемый для пресѣченія чумы скотъ было опредѣлено въ слѣдующемъ размѣрѣ: за быка и вола по 60 руб., корову 40, штуку яловаго скота

30 и теленка 10. Согласно приведенной нормѣ стоимость всего скота въ губерніи въ 1901 г. составила 9902330 руб.

## Д О Р О Ж Н Ы Й.

Губернскаго дорожнаго сбора слѣдовало къ поступленію въ отчетномъ году:

|   |                |
|---|----------------|
| недоимокъ прежнихъ лѣтъ . . . . .             | 2666 р. 79 к.  |
| оклада отчетнаго года . . . . .               | 80899 р. 9 к.  |
| причислено отъ измѣненій оклада . . . . .     | 243 р. 99 к.   |
| случайныхъ поступленій . . . . .              | 118 р. 30 к.   |
| и т о г о . . . . .                           | 83928 р. 17 к. |
| въ теченіи отчетнаго года поступило . . . . . | 82404 р. 1 к.  |
| сложено со счетовъ и исключено . . . . .      | 117 р. 49 к.   |
| и т о г о . . . . .                           | 82521 р. 50 к. |
| осталось въ недоимкѣ . . . . .                | 1406 р. 67 к.  |

въ томъ числѣ: ( недоимокъ прежнихъ лѣтъ . . . . . 516 р. 20 к.  
( оклада 1901 года . . . . . 890 р. 47 к.)

Сравнительно съ 1900 г. въ недоимкѣ оставалось менѣе на 1260 р. 12 к.

Кромѣ того въ пользу губернскаго дорожнаго сбора поступило 10% съ уплачиваемыхъ въ казну пошлинъ за промысловыя свидѣтельства, а также пособій отъ казны взаменъ дохода съ патентовъ на заводы и заведенія для выдѣлки и продажи питей . . . . . 17513 р. 7 к.  
а всего съ окладамъ и недоимками . . . . . 99917 р. 8 к.

Изъ означенной суммы 99917 р. 8 к. и оставшихся къ 1 января 1901 года 19825 р. 66 коп., и того 119742 р. 74 коп., произведено было расходовъ на сумму 99540 руб. 33 коп.

Въ томъ числѣ: на жалованье дорожной прислугѣ и квартирное довольствіе дорожнымъ сторожамъ . . . . . 13234 р. 22 к.  
за постройку шоссе, а также ремонтъ губернскихъ дорогъ и мостовъ въ 1900 и 1901 гг. . . . . 86238 р. 48 к.  
на уплату страховой преміи съ 2-хъ дорож. казармъ . . . . . 4 р. 86 к.  
возвращено переплаченного 10% дорожнаго сбора . . . . . 5 р. — к.  
на уплату публикаціонныхъ издержекъ за объявленія о торгахъ на ремонтъ губернскихъ дорогъ и мостовъ . . . . . 57 р. 77 к.  
Затѣмъ къ 1 января 1902 года осталось въ наличности дорожнаго сбора . . . . . 20202 р. 41 к.

По уѣздамъ расходы губернскаго дорожнаго сбора распределялись слѣдующимъ образомъ:

|           |                       | Израсходовано |      | Отношеніе къ общей суммѣ расходовъ |
|-----------|-----------------------|---------------|------|------------------------------------|
|           |                       | РУБЛИ         | КОП. |                                    |
| у ѣ з д ы | Андреевскій . . . . . | 16997         | 56   | 19,7                               |
|           | Вологовскій . . . . . | 13408         | 74   | 15,5                               |
|           | Кѣлецкій . . . . .    | 7808          | 1    | 9,                                 |
|           | Мѣховскій . . . . .   | 21125         | 56   | 24,5                               |
|           | Ольхунскій . . . . .  | 9117          | 45   | 10,5                               |
|           | Пинчовскій . . . . .  | 6407          | 82   | 7,4                                |
|           | Степницкій . . . . .  | 11373         | 34   | 13,2                               |

Таким образом оказывается, что наибольшія потребности въ благоустройствѣ губернскихъ дорогъ представлялъ уѣздъ Мѣховскій, а наименшія Пинчовскій.

## Г М И Н Н Ы Е.

Разверстка вѣхъ гминныхъ сборовъ въ губерніи производится по числу морговъ владѣемой пательщиками удобной земли за исключеніемъ самостоятельныхъ посадскихъ гминъ, въ коихъ распределение этихъ сборовъ производится по числу владѣльцевъ недвижимыхъ собственности.

Въ отчетномъ году гминные сборы простирались до 424337 р. 74 к. распредѣляясь по уѣздамъ слѣдующимъ образомъ.

|                           | На содержаніе гминныхъ управленій |                               |                 |           | На содержаніе гминныхъ |           |                    |           | Расходы обязательные въ силу правительственныхъ распоряженій |           | Расходы установленныя гминными сходами |           |               |           |
|---------------------------|-----------------------------------|-------------------------------|-----------------|-----------|------------------------|-----------|--------------------|-----------|--|-----------|--|-----------|---------------|-----------|
|                           | личный составъ                    | канцелярскія и др. надобности | наемъ помѣщеній | судовъ    | начальныхъ училищъ     | Расходы   |                    | Расходы   |  |           |  |           |               |           |
|                           |                                   |                               |                 |           |                        | судовъ    | начальныхъ училищъ | судовъ    | начальныхъ училищъ   |           |  |           |               |           |
| Р У Б Л И И К О П Ъ Й К И |                                   |                               |                 |           |                        |           |                    |           |  |           |  |           |               |           |
| г. Кѣльцы                 | 11170                             | —                             | 1610            | 60        | 250                    | —         | 1248               | 27        | 300  | —         | 980                                    | 79        | —             | —         |
| Кѣлецкій уѣздъ            | 11593                             | 31                            | 7898            | 74        | 112                    | —         | 3012               | 85        | 1881   | 24        | 4537                                   | 98        | 6336          | 8         |
| Андрусовскій              | 9066                              | 85                            | 4598            | 71        | 200                    | —         | 2134               | 90        | 6622   | 79        | 2517                                   | 7         | 3114          | 46        |
| Влоцковскій               | 8774                              | 14                            | 2447            | 11        | 45                     | —         | 2480               | 76        | 5578   | 19        | 3134                                   | 25        | 8576          | 5         |
| Мѣховскій                 | 17089                             | 41                            | 6669            | 14        | 220                    | —         | 3301               | 65        | 28344  | 46        | 6285                                   | 7         | 22176         | 54        |
| Одкульскій                | 12772                             | 82                            | 6261            | 40        | 2180                   | 89        | 5557               | 2         | 6608   | 94        | 11439                                  | 72        | 9876          | 97        |
| Пинчовскій                | 12371                             | 22                            | 4333            | 21        | 580                    | —         | 5392               | 48        | 24325  | 30        | 6804                                   | 69        | 27115         | 17        |
| Стопинскій                | 15126                             | —                             | 7840            | 66        | 1741                   | 49        | 2482               | 47        | 17193  | 18        | 16025                                  | 36        | 35060         | 34        |
| <b>Итого</b>              | <b>97963</b>                      | <b>75</b>                     | <b>41659</b>    | <b>57</b> | <b>4329</b>            | <b>38</b> | <b>25610</b>       | <b>40</b> | <b>90794</b>   | <b>10</b> | <b>51724</b>                           | <b>93</b> | <b>112255</b> | <b>61</b> |

424337 руб. 74 коп.

## ГОРОДСКІЕ ДОХОДЫ И РАСХОДЫ.

о состояніи и движеніи доходовъ и расходовъ городовъ губерніи въ 1901 г.

|              | Д о х о д ы              |           | Недоимка прежнихъ лѣтъ   |               | Недовзыскано      |                         | Расходы      | Разность между доходами и расходами |                           |               |              |               |              |           |              |           |
|--------------|--------------------------|-----------|--------------------------|---------------|-------------------|-------------------------|--------------|-------------------------------------|---------------------------|---------------|--------------|---------------|--------------|-----------|--------------|-----------|
|              | Слѣдовало къ поступленію | Поступило | Слѣдовало къ поступленію | Поступило     | Доходовъ текущихъ | Недоимокъ прежнихъ лѣтъ |              |                                     |                           |               |              |               |              |           |              |           |
|              |                          |           |                          |               |                   |                         |              |                                     | Р У Б Л И И К О П Ъ Й К И |               |              |               |              |           |              |           |
| Кѣльцы       | 55616                    | 34        | 42549                    | 14 1/2        | 16755             | 5 1/2                   | 15429        | 65                                  | 13067                     | 19 1/2        | 1325         | 40 1/2        | 52971        | 45        | 5107         | 34 1/2    |
| Хенцины      | 5939                     | —         | 5767                     | 36            | 540               | 41                      | 540          | 41                                  | 171                       | 64            | —            | —             | 6061         | 56        | 246          | 21        |
| Пинчовъ      | 5618                     | 2 1/2     | 4399                     | 9 1/2         | 4498              | 7 1/2                   | 1361         | 10 1/2                              | 1218                      | 11            | 3136         | 97 1/2        | 5284         | 71        | 476          | 31        |
| Хмѣльнискъ   | 5631                     | 64 1/2    | 5361                     | 93 1/2        | 1557              | 92                      | 842          | 19                                  | 269                       | 71            | 715          | 73            | 4888         | 61        | 1315         | 51 1/2    |
| Мѣховъ       | 16285                    | 4         | 5450                     | 95            | 227               | 90                      | 227          | 90                                  | 10834                     | 9             | —            | —             | 4815         | 90        | 862          | 95        |
| Одкульскъ    | 24674                    | 85        | 13165                    | 76            | 12680             | 66                      | 3881         | 40                                  | 11509                     | 9             | 8799         | 26            | 20850        | 76        | 3803         | 60        |
| Дзюлошице    | 4358                     | 92        | 4045                     | 17            | 670               | 89                      | 130          | 87                                  | 313                       | 75            | 539          | 52            | 4051         | 29        | 124          | 75        |
| <b>Итого</b> | <b>118123</b>            | <b>82</b> | <b>80740</b>             | <b>23 1/2</b> | <b>36930</b>      | <b>41</b>               | <b>22413</b> | <b>52 1/2</b>                       | <b>37383</b>              | <b>58 1/2</b> | <b>14516</b> | <b>88 1/2</b> | <b>98824</b> | <b>28</b> | <b>11936</b> | <b>68</b> |

Состояніе доходовъ и расходовъ 7-ми городовъ губерніи представлялось въ отчетномъ году въ слѣдующемъ положеніи:

|                           |                        |                    |
|---------------------------|------------------------|--------------------|
| Слѣдовало къ поступленію: | ( доходовъ . . . . .)  | 118123 р. 82 к.    |
|                           | ( недоимокъ . . . . .) | 36930 р. 41 к.     |
|                           |                        | 155054 р. 23 к.    |
| Поступило:                | ( доходовъ . . . . .)  | 80740 р. 23 1/2 к. |
|                           | ( недоимокъ . . . . .) | 22413 р. 52 1/2 к. |
|                           |                        | 103153 р. 76 к.    |
| Недовзыскано:             | ( доходовъ . . . . .)  | 37383 р. 58 1/2 к. |
|                           | ( недоимокъ . . . . .) | 14516 р. 88 1/2 к. |
|                           |                        | 51900 р. 47 к.     |

Расходовъ изъ городскихъ суммъ было приведено . . . . . 98824 р. 28 к.

Доходы превысили расходы на . . . . . 11936 р. 68 к.

На благоустройство городовъ въ отчетномъ году издержано всего 28899 р. 44 коп., въ томъ числѣ по:

|                       |                |
|-----------------------|----------------|
| Кѣльцамъ . . . . .    | 17644 р. 92 к. |
| Хенцинамъ . . . . .   | 588 р. 68 к.   |
| Пинчову . . . . .     | 444 р. 75 к.   |
| Хмѣльнику . . . . .   | 864 р. 44 к.   |
| Мѣхову . . . . .      | 593 р. 81 к.   |
| Олькучу . . . . .     | 7946 р. 12 к.  |
| Дзялошицамъ . . . . . | 816 р. 72 к.   |
|                       | <hr/>          |
|                       | 28899 р. 44 к. |

Къ 1 января 1902 г. въ Варшавской конторѣ государственнаго банка хранилось капитала 125244 р. 44 к.

Въ теченіи 1901 г. отъ взносовъ городскихъ кассъ, причисленія процентовъ за 1900 г. на капиталы тѣхъ же кассъ и сбереженій отъ покупки новыхъ, взаимнѣ тиражированныхъ процентныхъ бумагъ, прибыло по городскимъ кассамъ.

|                         |                 |
|-------------------------|-----------------|
| по Кѣлецкой . . . . .   | 791 р. 46 к.    |
| Хенцинской . . . . .    | 355 р. 76 к.    |
| Мѣховской . . . . .     | 3 р. 22 к.      |
| Олькуческой . . . . .   | 3115 р. 49 к.   |
| Пинчовской . . . . .    | 98 р. 56 к.     |
| Дзялошицкой . . . . .   | 455 р. 12 к.    |
| Хмѣльнической . . . . . | 108 р. 56 к.    |
|                         | <hr/>           |
|                         | 130172 р. 31 к. |

Вытребовано для городскихъ кассъ:

|                       |               |
|-----------------------|---------------|
| Кѣлецкой . . . . .    | 3202 р. 60 к. |
| Олькуческой . . . . . | 4203 р. 66 к. |
|                       | <hr/>         |
|                       | 7406 р. 26 к. |

Загѣтъ къ 1 января 1902 г. имѣется капитала 122766 р. 5 коп., который распределяется слѣдующимъ образомъ:

|                            | С  |             | У                     |              | М                    |             | М                     |               | А         |  |
|----------------------------|--|-------------|-----------------------|--------------|----------------------|-------------|-----------------------|---------------|-----------|--|
|                            | Капиталовъ постоянныхъ<br>(непркосновенныхъ) |             |                       |              | Занасныхъ капиталовъ |             |                       |               | В С Е Г О |  |
|                            | 0/0<br>бумагами                              |             | наличными<br>деньгами |              | 0/0<br>бумагами      |             | наличными<br>деньгами |               |           |  |
|                            | р у б л и ц к о п ѣ й к и                    |             |                       |              |                      |             |                       |               |           |  |
| г. Кѣльцы . . . . .        | 2400   | 375         | 57                    | 19500        | —                    | 33          | 63                    | 22309         | 20        |  |
| „ Хенцины . . . . .        | —  | —           | —                     | 4600         | —                    | 664         | 60 1/2                | 5264          | 60 1/2    |  |
| „ Мѣховъ . . . . .         | —  | —           | —                     | 5700         | —                    | 48          | 46                    | 5748          | 46        |  |
| „ Олькучъ . . . . .        | 26750  | 1033        | 86                    | 47400        | —                    | 241         | 69                    | 75425         | 55        |  |
| „ Пинчовъ . . . . .        | 7100   | 281         | 14                    | 1700         | —                    | 6           | 57                    | 7387          | 71        |  |
| „ Дзялошице . . . . .      | —  | —           | —                     | 1700         | —                    | 1813        | 50                    | 3513          | 50        |  |
| „ Хмѣльникъ . . . . .      | —  | —           | —                     | 3000         | —                    | 117         | 2 1/2                 | 3117          | 2 1/2     |  |
| <b>И Т О Г О</b> . . . . . | <b>36250</b>                                 | <b>1690</b> | <b>57</b>             | <b>81900</b> | <b>—</b>             | <b>2925</b> | <b>48</b>             | <b>122766</b> | <b>5</b>  |  |

## А К Ц И З Н Ы Е.

Въ теченіи 1901 г. было задержано водворенныхъ изъ заграницы контрабандныхъ питей 6018,67% безводнаго спирта или 150 <sup>18,67</sup>/<sub>40</sub> ведеръ 40% вина.

Поступление питейного, сахарного, табачного и спичечного дохода по губернии за 1901 г.

| А   | Н         | Ц                     | И       | З         | А       | Поступило        |                     | Сахарного дохода |        | Число заводовъ |               |               | Число существовавшихъ мѣстъ продажи питей | Число табачныхъ фабрикъ, лавокъ и лавочекъ              |   | Сумма поступившаго табачнаго дохода за бандероли, акцизные патенты, раскурочная марки и штрафныя деньги |
|---|-----------|-----------------------|---------|-----------|---------|------------------|---------------------|------------------|--------|----------------|---------------|---------------|---|---|---|---|
|   |           |                       |         |           |         | Патентнаго сбора | Случайныхъ доходовъ | Поступило        | Учтено | Винокуренныхъ  | Пивоваренныхъ | Медоваренныхъ |   | Заведенъ, въ которыхъ производилась раскурочная продажа | Заведенъ, въ которыхъ производилась продажа табачныхъ издѣлій |   |
| Поступившихъ заводовъ   | Поступило | Съ пива               | Съ меда | Поступило |         | Поступило        |                     | Учтено           |        |                |               |               |   |   |   |   |
| Поступило   | Учте-но   | По искуснымъ заводамъ | Учте-но | Учте-но   | Учте-но | Патентнаго сбора |                     | Патентнаго сбора |        |                |               |               |   |   |   |   |
| <b>Р</b>  |           |                       |         |           |         |                  |                     |                  |        |                |               |               |   |   |   |   |
| <b>У</b>  |           |                       |         |           |         |                  |                     |                  |        |                |               |               |   |   |   |   |
| <b>Б</b>  |           |                       |         |           |         |                  |                     |                  |        |                |               |               |   |   |   |   |
| <b>Л</b>  |           |                       |         |           |         |                  |                     |                  |        |                |               |               |   |   |   |   |
| <b>И</b>  |           |                       |         |           |         |                  |                     |                  |        |                |               |               |   |   |   |   |
| <b>И</b>  |           |                       |         |           |         |                  |                     |                  |        |                |               |               |   |   |   |   |
| <b>К</b>  |           |                       |         |           |         |                  |                     |                  |        |                |               |               |   |   |   |   |
| <b>О</b>  |           |                       |         |           |         |                  |                     |                  |        |                |               |               |   |   |   |   |
| <b>П</b>  |           |                       |         |           |         |                  |                     |                  |        |                |               |               |   |   |   |   |
| <b>Ь</b>  |           |                       |         |           |         |                  |                     |                  |        |                |               |               |   |   |   |   |
| <b>И</b>  |           |                       |         |           |         |                  |                     |                  |        |                |               |               |   |   |   |   |
| <b>К</b>  |           |                       |         |           |         |                  |                     |                  |        |                |               |               |   |   |   |   |
| <b>И</b>  |           |                       |         |           |         |                  |                     |                  |        |                |               |               |   |   |   |   |
| <b>Съ винокуренинахъ заводовъ</b>   |           |                       |         |           |         |                  |                     |                  |        |                |               |               |   |   |   |   |
| 1105   54   1195744 94  |           |                       |         |           |         |                  |                     |                  |        |                |               |               |   |   |   |   |
| <b>Съ казенной прода-жи питей</b>   |           |                       |         |           |         |                  |                     |                  |        |                |               |               |   |   |   |   |
| 983139   17   —   —   |           |                       |         |           |         |                  |                     |                  |        |                |               |               |   |   |   |   |
| 40   99   48458   15   48782   —   527   75   385   50   8120   76   2160   63   1043552 99   396639   77   646774   8   25 |           |                       |         |           |         |                  |                     |                  |        |                |               |               |   |   |   |   |
| 984244   71   1195744 94  |           |                       |         |           |         |                  |                     |                  |        |                |               |               |   |   |   |   |
| 12   14   396   |           |                       |         |           |         |                  |                     |                  |        |                |               |               |   |   |   |   |
| 108   288   |           |                       |         |           |         |                  |                     |                  |        |                |               |               |   |   |   |   |
| Казенныхъ лавокъ  |           |                       |         |           |         |                  |                     |                  |        |                |               |               |   |   |   |   |
| Часовыхъ пивныхъ лавокъ   |           |                       |         |           |         |                  |                     |                  |        |                |               |               |   |   |   |   |
| 257   198   2120   20024   72   |           |                       |         |           |         |                  |                     |                  |        |                |               |               |   |   |   |   |

Кроме того поступило дохода съ акцизныхъ спиртъ въ рубляхъ.

## ОТПРАВЛЕНІЕ НАТУРАЛЬНЫХЪ ПОВИННОСТЕЙ.

## К в а р т и р н о й.

По случаю упраздненія Высочайше утвержденнымъ 29 марта 1899 года мѣстнымъ Государственнымъ Совѣтомъ квартирнаго сбора, на расходы по квартирному довольствію войскъ и лицъ гражданскаго вѣдомства, имѣющихъ право на это довольствіе, открыты въ вѣдѣніе губернскаго начальства, по смѣтамъ подлежащихъ министерствъ и главныхъ управленій, кредиты, а именно:

1) по смѣтѣ главнаго интендантскаго управленія, на удовлетвореніе жителей вознагражденіемъ за отводъ квартиръ для воинскихъ и жандармскихъ чиновъ, за наемъ казармъ и содержаніе казенныхъ казарменныхъ зданій и 2) по смѣтѣ министерства внутреннихъ дѣлъ, на квартирное довольствіе уѣзднымъ начальникамъ, земской стражѣ, чинамъ крестьянскихъ учреждений и на административныя издержки.

Въ отчетномъ году, квартиры въ натурѣ были отводимы по городамъ, посадамъ и селеніямъ, на основаніи Высочайше утвержденного 31 мая 1868 г. квартирнаго положенія и Высочайше утвержденного 2 мая 1886 г. мѣстнаго Государственного Совѣта, для войскъ, чиновъ земской стражи, жандармскаго управленія, продовольственнаго магазина, а также для лицъ служащихъ въ учрежденияхъ по крестьянскимъ дѣламъ. Въ 1901 году войска расквартированы были въ слѣдующихъ мѣстностяхъ губерніи: въ г. Кѣльцахъ штабъ 14 кавалерійской дивизіи, командиръ 1-ой бригады той же дивизіи, 5 и 6-й стрѣлковые полки и управленіе 14-го конно-артиллерійскаго дивизиона; въ Андреевскомъ уѣздѣ—въ дер. Окса 23-я конно-артиллерійская батарея и въ Стопницкомъ уѣздѣ въ дер. Тарноскала и Грабовецѣ 21 конно-артиллерійская батарея и въ дер. Бронио одинъ эскадронъ 41 драгунскаго Ямбургскаго полка; въ Пинчовскомъ уѣздѣ—въ г. Пинчовѣ штабъ и пять эскадроновъ того же полка.

Въ отчетномъ году пользовались въ натурѣ или взамѣнъ ихъ квартирами въ натурѣ или взамѣнъ ихъ квартирными деньгами: генераловъ 2, штабъ-офицеровъ 38 и оберъ-офицеровъ 128.

Нижнихъ чиновъ войскъ и гражданскихъ учреждений размѣщено было въ казармахъ и у частныхъ лицъ 4301 человекъ.

Въ 1901 году казарменные помѣщенія на счетъ казны возводимы не были.

Изъ суммъ назначенныхъ по смѣтамъ: а) главнаго интендантскаго управленія 1901 года (§ 5 ст. 13 и § 14) выдано домовладѣльцамъ за отводъ и наемъ квартиръ и казарменныхъ помѣщеній для воинскихъ и жандармскихъ чиновъ, на основаніи Высочайше утвержденного 2 мая 1886 года мѣстнаго Государственного Совѣта, а равно на содержаніе казенныхъ казармъ за 1901 г., всего 27512 руб. 59 коп. и б) по смѣтѣ министерства внутреннихъ дѣлъ 1901 года расходовано на потребность того же года, а именно:

|   |               |
|---|---------------|
| 1) по § 20 ст. 2 на квартирное довольствіе земской стражи и уѣздныхъ начальниковъ . . . . .       | 5001 р. 13 к. |
| 2) по § 21 ст. 1 на такое же довольствіе чинамъ крестьянскихъ учреждений . . . . .                | 2123 р. 60 к. |
| и 3) по § 30 ст. 3 на административныя издержки т. е. на заготовку квартирныхъ бланковъ . . . . . | 33 р. 10 к.   |
| и т о г о . . . . .   | 7157 р. 83 к. |

Сверхъ сего, изъ суммъ назначенныхъ по смѣтѣ главнаго инженернаго управленія 1901 г. (§ 5 ст. 1) израсходовано за отводъ и наемъ помѣщеній для полковыхъ заведеній и другихъ воинскихъ учреждений, полковыхъ лазаретовъ и учреждений отдѣльнаго корпуса жандармовъ, а равно плацевъ для ученій войскъ и т. п. за 1901 г. 10461 руб. 45 коп.

## П о д в о д н о й .

Поставленные жителями подводы, согласно повинности, подразделяются на платные и бесплатные.

Платные подводы, на основании правил, утвержденных б. совѣтомъ управленія 22 апрѣля 1853 г., поставляются для войскъ, а также для пѣшихъ чиновъ земской стражи, въ случаѣ экстренной надобности за плату по 2 коп. съ лошади и версты.

Кромѣ того, платными подводами, съ уплатой почтовыхъ прогоновъ, пользуются чины акцизнаго вѣдомства и крестьянскихъ учреждений при разъѣздахъ по дѣламъ службы (постанов. б. учред. комит.).

Бесплатные подводы предоставляются на проѣздъ: 1) врачамъ, при командировкахъ ихъ въ гмины для привитія оспы, 2) нижнимъ чинамъ корпуса жандармовъ, при разъѣздахъ ихъ по дѣламъ службы и 3) неимущимъ больнымъ, отправляемымъ изъ гминъ въ больницы.

Размѣръ подводной повинности, въ натурѣ и деньгами, по уѣздамъ распределялся такимъ образомъ:

|                        | Уплачено деньгами |      | Поставлено подводу въ натурѣ |          |
|------------------------|-------------------|------|------------------------------|----------|
|                        | РУБЛЕЙ            | КОП. | ПЛАТНЫХЪ                     | БЕСПЛАТ. |
| г. Кѣльцы . . . .      | 48                | 36   | 248                          | 326      |
| Кѣлецкій уѣздъ . . . . | 422               | 40   | 1657                         | 1263     |
| Андреевскій „ . . . .  | 2010              | 72   | 1053                         | 1087     |
| Влоцковскій „ . . . .  | 1455              | 67   | 506                          | 461      |
| Мѣховскій „ . . . .    | 5333              | 72   | 1720                         | 375      |
| Ольковскій „ . . . .   | 3858              | 90   | 615                          | 825      |
| Пинчовскій „ . . . .   | 5646              | 84   | 738                          | 693      |
| Стопанскій „ . . . .   | 5612              | 97   | 556                          | 832      |
| Итого . . . .          | 24389             | 58   | 7093                         | 5862     |

Неравномѣрность распредѣленія подводной повинности по уѣздамъ зависитъ отъ мѣстныхъ условий, между которыми особенное значеніе имѣютъ направленіе этапныхъ линій и передвиженіе войскъ.

## Д о р о ж н о й .

Согласно Высочайшаго Указа 19 іюля 1870 г. повинность эта обязательна для всѣхъ сельскихъ жителей и обращается на поддержаніе дорогъ 2 и 3 разрядовъ, причемъ содержаніе дорогъ 2 разряда составляетъ общественную гминную повинность, а содержаніе дорогъ 3—лежитъ на обязанности сельскихъ обществъ и отдѣльных домовладѣльцевъ, черезъ земли коихъ дороги эти пролегаютъ.

Дорожная повинность въ нѣкоторыхъ гминахъ исполняется въ натурѣ, въ другихъ—переведена на деньги.

По каждому уѣзду въ отдѣльности повинность эта распределялась такимъ образомъ:

|                        | Д Н Е Й |         | Издѣрано деньгами |      |
|------------------------|---------|---------|-------------------|------|
|                        | пѣшихъ  | конныхъ | РУБЛЕЙ            | КОП. |
| г. Кѣльцы . . . .      | 186     | 73      | —                 | —    |
| Кѣлецкій уѣздъ . . . . | 15166   | 6422    | 1687              | 42   |
| Андреевскій „ . . . .  | 3356    | 1228    | 773               | 91   |
| Влоцковскій „ . . . .  | 6299    | 4343    | 97                | 96   |
| Мѣховскій „ . . . .    | 13066   | 1728    | 3077              | 28   |
| Ольковскій „ . . . .   | 10786   | 2639    | —                 | —    |
| Пинчовскій „ . . . .   | 11978   | 1983    | 3636              | 15   |
| Стопанскій „ . . . .   | 10437   | 3143    | 2494              | 15   |
| Итого . . . .          | 71274   | 21559   | 11766             | 87   |

## Исполнение воинской повинности по губернии за 1901 г.

## I. Продолжительность и окончание действий по призыву по участкам:

| У Б З Д Ы             | Когда окончены действия по призыву в губернии | Наибольшая продолжительность действия в участках |
|-----------------------|---|--|
| Андреевский . . . . . | 26 октября                                    | 5 дней   |
| Владовский . . . . .  | 27 ..   | 7 ..   |
| Кляцкнн . . . . .     | 1 ноября                                      | 5 ..   |
| Мъховскнн . . . . .   | 26 октября                                    | 5 ..   |
| Олькунскнн . . . . .  | 4 ноября                                      | 7 ..   |
| Пинчолскнн . . . . .  | 29 октября                                    | 7 ..   |
| Столннцкнн . . . . .  | 30 ..   | 7 ..   |

## II. О выполнении призыва.

|   | У Б З Д Ы   |            |         |           |            |            | В С Е Г О |            |
|---|-------------|------------|---------|-----------|------------|------------|-----------|------------|
|   | Андреевский | Владовский | Кляцкнн | Мъховскнн | Олькунскнн | Пинчолскнн |           | Столннцкнн |
| По разверткн назнано къ прнему на службу . . . . .  | 243         | 279        | 424     | 382       | 360        | 334        | 386       | 2408       |
| Для пополненн назнано чнсла новобр. состоано:   |             |            |         |           |            |            |           |            |
| а) по прнзванным снскамъ (ст. 122) . . . . .  | 749         | 893        | 1344    | 1208      | 1236       | 1010       | 1219      | 7659       |
| б) доплнтельнымъ А. (ст. 180, 389 и 390) . . . . .  | 1           | —          | —       | —         | 1          | —          | —         | 3          |
| в) доплнтельнымъ В. (ст. 151) . . . . .   | 55          | 75         | 234     | 89        | 306        | 128        | 132       | 1019       |
| Въ числѣ внесенныхъ въ прнзванные снскн закл.   | 805         | 968        | 1578    | 1298      | 1543       | 1138       | 1351      | 8681       |
| а) имѣвшихъ право на льготу по семейному положенно:   |             |            |         |           |            |            |           |            |
| I-го разряда . . . . .  | 109         | 179        | 253     | 236       | 352        | 196        | 248       | 1573       |
| II-го " . . . . .   | 121         | 162        | 225     | 251       | 148        | 152        | 185       | 1244       |
| III-го " . . . . .  | 46          | 58         | 79      | 71        | 47         | 50         | 64        | 415        |
| б) по вѣроисповѣданно (хрнстнаны . . . . .  | 652         | 783        | 1157    | 1158      | 1080       | 857        | 957       | 6644       |
| (евреевъ . . . . .  | 97          | 110        | 187     | 50        | 156        | 153        | 262       | 1015       |
| в) по сословно:   |             |            |         |           |            |            |           |            |
| 1) Внесенныхъ въ ревнскн сазкн, а равно прннсаннхъ къ обществамъ послѣ ревнзн (ст. 112 уст.) . . . . .                              | 749         | 891        | 1339    | 1208      | 1236       | 1010       | 1219      | 7652       |
| 2) Изъятыхъ отъ внесенн въ десятую народную перепись, а также выпеднхъ послѣ ревнзн изъ податнаго состоянн (ст. 113 уст.) . . . . . | —           | 2          | 5       | —         | —          | —          | —         | 7          |
| Въ числѣ лицъ, внесенныхъ въ доплнтелнн снсокъ В, заклчалося получнвшихъ отсрочку:  |             |            |         |           |            |            |           |            |
| 1) на окончанн образованн (ст. 61, 63) . . . . .  | —           | —          | 3       | —         | —          | —          | —         | 3          |
| 2) по невозможности и для поправленн здоровья (ст. 47)  |             |            |         |           |            |            |           |            |
| въ 1-й разъ . . . . .   | 40          | 37         | 182     | 57        | 177        | 91         | 91        | 675        |
| во 2-й разъ . . . . .   | 15          | 38         | 49      | 32        | 129        | 37         | 41        | 341        |
| Изъ числа лицъ, внесенныхъ въ прнзв. снскн:   | 55          | 75         | 234     | 89        | 306        | 128        | 132       | 1019       |
| а) получило отсрочку на окончанн образованн (ст. 61, 63) . . . . .  | —           | 1          | 2       | —         | —          | 3          | 1         | 7          |
| . . . . .   | —           | 1          | 2       | —         | —          | 3          | 1         | 7          |

|  | У Ъ З Д Ы   |             |          |           |            |            |            | В С Е Г О |
|--|-------------|-------------|----------|-----------|------------|------------|------------|-----------|
|  | Андреевскій | Влоцковскій | Кѣлнскій | Миховскій | Олькучскій | Панчовскій | Стопницкій |           |
| При осмотрѣ и приѣмѣ для пополненія назначеннаго числа новобранцевъ:   |             |             |          |           |            |            |            |           |
| I. Призвано совѣтъмъ неспособными къ военной службѣ (ст. 180 п. 1)   |             |             |          |           |            |            |            |           |
| а) изъ внесенныхъ въ призывные списки (христіанъ . . . . .)  | 63          | 34          | 35       | 82        | 131        | 47         | 67         | 459       |
| (евреевъ . . . . .)  | 3           | 10          | 10       | 5         | 18         | 5          | 40         | 61        |
| б) изъ числившихся по списку А. . . . .  | —           | —           | —        | —         | 1          | —          | —          | 1         |
| в) изъ числившихся по списку Б. . . . .  | 18          | 4           | 13       | 10        | 8          | 2          | 11         | 66        |
| II. Призвано годными къ зачисленію въ ратники ополченія 2 разряда (ст. 176)  |             |             |          |           |            |            |            |           |
| а) изъ внесенныхъ въ призывные списки (христіанъ . . . . .)  | 48          | 72          | 47       | 74        | 99         | 55         | 50         | 439       |
| (евреевъ . . . . .)  | 8           | 11          | 2        | 5         | 29         | 17         | 26         | 98        |
| б) числившихся по списку Б. . . . .  | 15          | 28          | 36       | 26        | 139        | 28         | 39         | 311       |
| в) числившихся по списку А. . . . .  | 1           | —           | —        | —         | —          | —          | —          | 1         |
| III. Назначено отсрочекъ по невозможности и для излѣченія болѣзней (ст. 47)  |             |             |          |           |            |            |            |           |
| а) изъ внесенныхъ въ призывные списки: (христіанъ . . . . .)   | 32          | 48          | 120      | 40        | 164        | 60         | 94         | 558       |
| (евреевъ . . . . .)  | 11          | 4           | 19       | 3         | 19         | 25         | 29         | 110       |
| б) числившихся по списку Б. . . . .  | 7           | 25          | 87       | 21        | 122        | 44         | 68         | 374       |
| IV. Отсрочено вълѣдствіе находенія подъ слѣдствіемъ и судомъ (ст. 169) . . . . .   |             |             |          |           |            |            |            |           |
|  | —           | 2           | 1        | —         | 13         | 1          | —          | 17        |
| V. Отправлено на испытаніе (ст. 170) . . . . .   |             |             |          |           |            |            |            |           |
|  | 16          | 28          | 66       | 24        | 92         | 76         | 72         | 374       |
| Назначено къ переосвидѣтельствуванію (ст. 172)   |             |             |          |           |            |            |            |           |
| а) изъ внесенныхъ въ призывные списки . . . . .  | 1           | —           | 3        | 1         | 31         | 3          | 7          | 46        |
| б) изъ числившихся по списку Б. . . . .  | 2           | 1           | —        | —         | 7          | 5          | 2          | 17        |
| VI. Неявилося къ исполненію (христіанъ . . . . .)  |             |             |          |           |            |            |            |           |
| призыва (евреевъ . . . . .)  | 11          | 1           | 29       | 12        | 4          | 22         | 19         | 111       |
|  | 10          | —           | 9        | 2         | 2          | 6          | 11         | 40        |
| Принято въ войска:   |             |             |          |           |            |            |            |           |
| а) изъ внесенныхъ въ призывные списки . . . . .  | 233         | 269         | 354      | 354       | 294        | 296        | 381        | 2181      |
| б) изъ внесенныхъ въ дополнительный списокъ Б., поступленіе коихъ въ войска было отсроч.:<br>1. на основ. 47 ст. по истеченіи 1-й отсрочки . . . . . | 8           | 7           | 60       | 20        | 17         | 25         | 2          | 139       |
| 2-й . . . . .  | 1           | 3           | 7        | 8         | 2          | 6          | 3          | 30        |
| 2. на основаніи 60, 61, 63 и 84 ст. . . . .  | 1           | 3           | —        | —         | —          | —          | —          | 4         |
| Всего принято . . . . .  | 243         | 279         | 424      | 382       | 313        | 327        | 386        | 2354      |
| Осталось въ подборѣ: (христіанъ . . . . .)   |             |             |          |           |            |            |            |           |
| (евреевъ . . . . .)  | —           | —           | —        | —         | 30         | —          | —          | 30        |
|  | —           | —           | —        | —         | 17         | 7          | —          | 24        |
| Въ числѣ принятыхъ заключается:  |             |             |          |           |            |            |            |           |
| а) имѣющихъ право на льготу I-го разряда . . . . .   | —           | —           | —        | —         | 3          | 4          | —          | 7         |
| II-го . . . . .  | —           | —           | —        | —         | 39         | —          | 13         | 52        |
| III-го . . . . .   | —           | 10          | —        | —         | 18         | 2          | 23         | 53        |
| б) женатыхъ . . . . .  | 20          | 16          | 49       | 28        | 14         | 28         | 22         | 177       |
| изъ нихъ одиночекъ, семейство которыхъ состоитъ только изъ жены и дѣтей (цирк. мин. внутр. дѣлъ 30 мая 1874 г. № 32). . . . .                        |             |             |          |           |            |            |            |           |
|  | —           | —           | —        | —         | —          | —          | —          | —         |
| в) имѣющихъ право на сокращен. сроки службы:   |             |             |          |           |            |            |            |           |

|   | У Б З Д Б   |             |          |           |            |            |            | В С Е Г О |
|---|-------------|-------------|----------|-----------|------------|------------|------------|-----------|
|   | Андреевскій | Волоковскій | Кълецкій | Мѣховскій | Олькучскій | Пинчовскій | Стопницкій |           |
| 1. по 1-му пункту 64 ст.  | 1           | —           | 3        | —         | —          | —          | —          | 4         |
| 2. по 2-му „ „  | 3           | —           | —        | —         | —          | —          | —          | 3         |
| 3. по 3-му „ „  | —           | —           | 3        | —         | —          | —          | 4          | 7         |
| г) умѣющихъ читать и писать или только читать   | 40          | 80          | 75       | 148       | 27         | 142        | 89         | 601       |
|   | 64          | 106         | 130      | 176       | 101        | 176        | 151        | 904       |
| д) зачисленныхъ по приѣмъ, въ запасъ на осн. 80 ст.   | 3           | 3           | 3        | 1         | —          | 1          | 2          | 13        |
| е) способныхъ къ службѣ стрелковой  | 235         | 270         | 415      | 376       | 307        | 320        | 376        | 2299      |
| нестрелковой  | 5           | 6           | 6        | 5         | 6          | 6          | 8          | 42        |
| въ 2 аршина 2½ вершка   | 2           | 10          | 13       | 4         | 3          | —          | 9          | 41        |
| до 2 яр. 3 вер. включительно  | 43          | 26          | 72       | 20        | 47         | 11         | 67         | 286       |
| „ 2 „ 4 „ „   | 61          | 82          | 116      | 71        | 96         | 67         | 107        | 600       |
| „ 2 „ 5 „ „   | 79          | 78          | 134      | 116       | 90         | 97         | 104        | 698       |
| ж) мѣрою роста ( „ 2 „ 6 „ „  | 43          | 52          | 56       | 107       | 50         | 94         | 63         | 465       |
| „ 2 „ 7 „ „   | 9           | 25          | 21       | 46        | 24         | 48         | 30         | 203       |
| „ 2 „ 8 „ „   | 3           | 2           | 9        | 15        | 3          | 8          | 4          | 44        |
| „ 2 „ 9 „ „   | —           | 1           | —        | 2         | —          | 1          | —          | 4         |
| „ 2 „ 10 „ „  | —           | —           | —        | —         | —          | —          | —          | —         |
| з) по сословіямъ:   |             |             |          |           |            |            |            |           |
| Внесенныхъ въ (ревизскія сказки, а равно приписанныхъ къ обществамъ послѣ ревизіи) книги народонаселенія . . . . .    | 243         | 277         | 423      | 382       | 313        | 327        | 386        | 2351      |
| Изъятыхъ отъ внесенія въ десятую народную перепись, а также вышедшихъ послѣ ревизіи изъ податнаго состоянія . . . . . | —           | 2           | 1        | —         | —          | —          | —          | 3         |
| и) по происхожденію ( Русскихъ (великорусовъ, малорос. и белорусовъ . . . . .   | —           | —           | 3        | —         | 1          | —          | —          | 4         |
| ( Поляковъ . . . . .  | 205         | 240         | 350      | 365       | 271        | 276        | 298        | 2005      |
| ( Нѣмцевъ . . . . .   | —           | 5           | 5        | —         | —          | —          | 2          | 12        |
| ( Евреевъ . . . . .   | 38          | 34          | 66       | 17        | 41         | 51         | 86         | 333       |
| и) по вѣроисповѣданію ( Православныхъ и едннов. . . . .   | —           | —           | 3        | —         | 1          | —          | —          | 4         |
| ( Прочихъ христіанъ . . . . .   | 205         | 245         | 355      | 365       | 271        | 276        | 300        | 2017      |
| ( Евреевъ . . . . .   | 38          | 34          | 66       | 17        | 41         | 51         | 86         | 333       |
| Изъ числа принятыхъ новобранцевъ:   |             |             |          |           |            |            |            |           |
| а) отправлено съ мѣсть призыва въ лечебная заведенія (ст. 23 настав. присутствій) . . . . .                           | —           | —           | 6        | 6         | 4          | —          | —          | 16        |
| б) отправлено съ мѣста приз. по назн. въ войска . . . . .   | 29          | 40          | 76       | 16        | 41         | 51         | 86         | 339       |
| в) распущено по домамъ, на основаніи 177 ст. . . . .  | 201         | 236         | 339      | 359       | 268        | 275        | 298        | 1986      |
| За пополненіемъ контингента при освидѣтельствovanіи (ст. 176) прочихъ, призывавшихся лицъ:                            | 240         | 276         | 421      | 381       | 313        | 326        | 384        | 2341      |
| Зачислено въ ратники ополченія ( христіанъ . . . . .  | 144         | 173         | 302      | 283       | 6          | 162        | 136        | 1206      |
| 1-го разряда ( евреевъ . . . . .  | 9           | 11          | 42       | 6         | 4          | 6          | 4          | 82        |
| Зачислено въ ратники ополченія ( христіанъ . . . . .  | 126         | 186         | 282      | 274       | 336        | 209        | 252        | 1665      |
| 2-го разряда ( евреевъ . . . . .  | 8           | 29          | 20       | 7         | 3          | 13         | 46         | 126       |
| Призвано совсѣмъ неспособными: ( христіанъ . . . . .  | 29          | 5           | 14       | 34        | —          | 15         | 7          | 104       |
| ( евреевъ . . . . .   | 2           | —           | 4        | 1         | —          | 1          | —          | 8         |
| ( христіанъ . . . . .   | —           | 2           | 4        | 5         | —          | 4          | 14         | 29        |
| Неявилось къ освидѣтельствovanію ( евреевъ . . . . .  | 1           | 1           | —        | 1         | —          | —          | —          | 3         |
|   | 319         | 407         | 668      | 611       | 349        | 410        | 459        | 3223      |

## III. О дѣйствіяхъ присутствій по воинской повинности въ теченіи отчетнаго года.

|   | У Б З Д БЫ  |              |         |             |            |            | В С Е Г О |            |
|---|-------------|--------------|---------|-------------|------------|------------|-----------|------------|
|   | Андреевскій | Волоцковскій | Кялепай | Мухомевскій | Олькунскій | Шинловскій |           | Столинскій |
| Принято на службу до поступленія призыва на основаніи 1-го пункта 74 ст. . . . .  | —           | —            | —       | —           | —          | —          | —         |            |
| Принято на службу на основаніи 173 ст.:   |             |              |         |             |            |            |           |            |
| Подлежащихъ къ пересвидѣтельствуванію . . . . .   | 2           | 1            | 6       | 3           | 43         | 14         | 14        | 83         |
| Находящихся въ лечебныхъ завед. на испытаніи . . . . .  | 4           | 4            | 6       | 9           | 31         | 15         | 16        | 85         |
| Неявившихся къ призыву . . . . .  | 5           | 3            | 11      | 4           | —          | 5          | 4         | 32         |
| Состоящихъ подъ сѣдѣтельствомъ или судомъ . . . . .   | —           | —            | 1       | —           | 3          | —          | —         | 4          |
|   | 11          | 8            | 24      | 16          | 77         | 34         | 34        | 204        |
| Принято на службу на основаніи 180 и 181 ст. устава:  |             |              |         |             |            |            |           |            |
| По дополнительному жребію . . . . .   | —           | —            | —       | 1           | —          | —          | 1         | 2          |
| Возвращено съ дѣйствительной службы по семейному положенію на основаніи ст. 56 . . . . .                                  | 3           | 1            | 3       | 4           | 10         | —          | 5         | 26         |
| Привлечено къ ответственности за нарушеніе законовъ о воинской повинности по 386 ст. . . . .                              | 1           | —            | 23      | 1           | 2          | —          | 7         | 34         |
|   | 1           | —            | 23      | 1           | 2          | —          | 7         | 34         |
| Опредѣленъ возрастъ по наруж. виду, по 159 ст. . . . .  | 17          | 15           | 117     | 19          | 39         | 29         | 22        | 258        |
| Изъ нихъ включено въ призывные списки . . . . .   | 15          | 5            | 48      | 9           | 19         | 15         | 10        | 121        |
| Причислено на основаніи 138 и 140 ст. въ призывные участки . . . . .  | —           | 2            | —       | 1           | —          | —          | —         | 3          |
| Отчислено изъ призывныхъ участковъ на основаніи 138 и 140 ст. . . . .   | —           | —            | 2       | —           | 2          | —          | —         | 4          |
| Выдано свидѣтельствъ о приискѣ къ призывнымъ участкамъ:   |             |              |         |             |            |            |           |            |
| Лицамъ означеннымъ въ 113 ст. . . . .   | —           | —            | —       | 3           | —          | —          | —         | 3          |
| Прочимъ лицамъ обязаннымъ по ст. 115 получить эти свидѣтельства . . . . .   | —           | —            | 6       | —           | 2          | —          | —         | 8          |
|   | —           | —            | 6       | 3           | 2          | —          | —         | 11         |
| Выдано свидѣтельствъ о явкѣ къ исполненію воинской повинности на основаніи 180 ст. . . . .                                |             |              |         |             |            |            |           |            |
| Объ освобожденіи отъ службы на всегда . . . . .   | 138         | 73           | 106     | 139         | 179        | 65         | 95        | 795        |
| О зачисленіи въ ратники 1 разряда . . . . .   | 187         | 184          | 374     | 295         | 10         | 168        | 140       | 1348       |
| 2 . . . . .   | 211         | 354          | 407     | 392         | 622        | 305        | 408       | 2699       |
| Временныхъ . . . . .  | 71          | 101          | 256     | 68          | 323        | 130        | 191       | 1140       |
|   | 607         | 712          | 1143    | 894         | 1134       | 668        | 824       | 5982       |
| Поступило жалобъ въ уѣздныя и городскія воинскія присутствія (ст. 224) на неправильности въ призывныхъ спискахъ . . . . . | —           | —            | 3       | —           | 189        | —          | 1         | 193        |
| Изъ нихъ признано уважительными . . . . .   | —           | —            | 2       | —           | 137        | —          | 1         | 140        |
| Поступило жалобъ въ губернское по воинской повинности присутствіе (ст. 228)   |             |              |         |             |            |            |           |            |
| На неправильности въ призывныхъ спискахъ . . . . .  | 3           | —            | 1       | —           | 1          | —          | 1         | 6          |
| По опредѣленію неспособности къ труду . . . . .   | 1           | —            | 7       | 1           | 8          | 3          | 4         | 24         |
| По назначенію льготъ . . . . .  | 14          | 3            | 27      | 3           | 5          | 6          | 8         | 66         |
| По опредѣленію возраста по наружному виду . . . . .   | —           | —            | 1       | —           | —          | —          | —         | 1          |
| По опредѣленію годности къ службѣ . . . . .   | 21          | 32           | 45      | 24          | 44         | 35         | 49        | 250        |
|   | 39          | 35           | 81      | 28          | 58         | 44         | 62        | 347        |

|  | У ъ з д ы   |             |          |           |            |            |           | В С Е Г О |
|--|-------------|-------------|----------|-----------|------------|------------|-----------|-----------|
|  | Андреевскій | Влоцковскій | Кѣлецкій | Мѣховскій | Ольшукскій | Пинчовскій | Столицкій |           |
| Изъ нихъ признано уважительными:                                       |             |             |          |           |            |            |           |           |
| На несправильности въ призывныхъ спискахъ . . .                        | —           | —           | —        | —         | 1          | —          | 1         | 2         |
| По опредѣленію неспособности къ труду . . .                            | —           | —           | 3        | —         | —          | 1          | —         | 4         |
| По назначенію льготъ . . .   | 6           | 1           | 2        | 1         | —          | 1          | —         | 11        |
| По опредѣленію годности къ службѣ . . .                                | —           | 19          | 10       | 4         | 4          | 3          | —         | 40        |
|  | 6           | 20          | 15       | 5         | 5          | 5          | 1         | 57        |
| Перенесено жалобъ въ Правительствующій Сенатъ по 234 ст. . . . .       | 4           | —           | 6        | —         | 6          | 3          | 5         | 24        |
| <i>О дѣлѣ производства присутствій:</i>                                |             |             |          |           |            |            |           |           |
| Число заведеній, кромѣ происходящихъ для дѣлствій къ призыву . . . . . | 33          | 17          | 25       | 27        | 17         | 30         | 16        | 165       |
| Входящихъ бумагъ . . . . .   | 958         | 1008        | 2039     | 920       | 1580       | 1590       | 1253      | 9348      |
| Исходящихъ . . . . .   | 1150        | 1621        | 3339     | 2157      | 2636       | 2075       | 2103      | 15081     |

IV. О расходѣ по призыву и приему на службу и на содержаніе городскихъ и уѣздныхъ присутствій въ теченіи отчетнаго года.

|   | У ъ з д ы   |    |             |    |          |    |           |    |            |    |            |    |           |    | В С Е Г О |    |
|---|-------------|----|-------------|----|----------|----|-----------|----|------------|----|------------|----|-----------|----|-----------|----|
|   | Андреевскій |    | Влоцковскій |    | Кѣлецкій |    | Мѣховскій |    | Ольшукскій |    | Пинчовскій |    | Столицкій |    |           |    |
|   | Р           | У  | Б           | Л  | И        | К  | О         | П  | Ѣ          | Й  | В          | И  | К         | О  |           |    |
| Расходы по отправленію призванныхъ въ губерніе города для переосвидѣтельствованія и въ лечебныя заведенія на излеченіе и по содержанію этихъ лицъ въ лечебныхъ заведеніяхъ (ст. 170 уст.) . . . . . | 120         | —  | 282         | 16 | 437      | 84 | 121       | 28 | 618        | 1  | 602        | —  | 563       | 99 | 2745      | 28 |
| Расходы на путевое квартирное и порціонное довольствіе военного члена, медиковъ и военного приемщика (ст. 186) . . . . .  | 167         | 52 | 216         | 26 | 250      | —  | 233       | 58 | 244        | 9  | 171        | 83 | 300       | —  | 1583      | 28 |
| На содержаніе лицъ, заведующихъ дѣлопроизводствами уѣздныхъ присутствій (ст. 188) . . . . .   | 600         | —  | 600         | —  | 600      | —  | 600       | —  | 600        | —  | 600        | —  | 600       | —  | 4200      | —  |
| Канцелярскіе (ст. 186 п. 3. и ст. 188) изъ казны . . . . .  | 243         | —  | 279         | —  | 424      | —  | 382       | —  | 360        | —  | 334        | —  | 386       | —  | 2408      | —  |
| Пл. изъ помѣщеній для присутствій, а также на ихъ мебельровку отопленіе и освѣщеніе (ст. 189) . . . . .   | 104         | 80 | 111         | 12 | 151      | 20 | 88        | 16 | 75         | —  | 344        | 37 | 234       | 14 | 1108      | 79 |
| Всего отпущено отъ казны  | 1235        | 32 | 1488        | 54 | 1863     | 4  | 1425      | 2  | 1897       | 10 | 2052       | 20 | 2084      | 13 | 12045     | 35 |

V. Распределение общаго числа по Кѣлецкой губерні (безъ распределения ихъ на призывные участки), признанныхъ неспособными къ службѣ по статьямъ лит. А. наставленія присутствіямъ по воинской повинности.

| Статьи | Христіанъ | Евреевъ | ВСЕГО | Статьи | Христіанъ | Евреевъ | ВСЕГО | Статьи | Христіанъ | Евреевъ | ВСЕГО | Статьи                             | Христіанъ | Евреевъ | ВСЕГО |
|--------|-----------|---------|-------|--------|-----------|---------|-------|--------|-----------|---------|-------|------------------------------------|-----------|---------|-------|
| 1      | 9         | 2       | 11    | 27     | 2         | —       | 2     | 46     | 2         | —       | 2     | 64                                 | 39        | 10      | 49    |
| 3      | 1         | —       | 1     | 28     | 1         | —       | 1     | 47     | 1         | 1       | 2     | 65                                 | 6         | 1       | 7     |
| 6      | 16        | 2       | 18    | 29     | 1         | —       | 1     | 48     | 13        | —       | 13    | 66                                 | 18        | 1       | 19    |
| 7      | 14        | —       | 14    | 30     | 53        | 8       | 61    | 51     | 19        | 3       | 22    | 67                                 | 29        | 3       | 32    |
| 10     | 3         | —       | 3     | 31     | 1         | —       | 1     | 52     | 10        | 1       | 11    | 68                                 | 6         | 2       | 8     |
| 11     | 51        | 6       | 87    | 33     | 2         | —       | 2     | 53     | 19        | —       | 19    | 69                                 | 15        | 3       | 18    |
| 12     | 20        | —       | 20    | 35     | 1         | —       | 1     | 54     | 37        | 4       | 41    | 70                                 | 4         | —       | 4     |
| 14     | 1         | —       | 1     | 36     | 1         | —       | 1     | 56     | 11        | 5       | 16    | 71                                 | 5         | —       | 5     |
| 15     | 3         | —       | 3     | 37     | 2         | —       | 2     | 57     | 1         | —       | 1     | 72                                 | 2         | 1       | 3     |
| 17     | 1         | —       | 1     | 38     | 9         | 1       | 10    | 58     | 1         | —       | 1     | 73                                 | 1         | 4       | 5     |
| 18     | 10        | 1       | 11    | 39     | 6         | —       | 6     | 59     | 7         | 1       | 8     | 74                                 | 5         | 2       | 7     |
| 21     | —         | 1       | 1     | 40     | 1         | —       | 1     | 60     | 2         | 1       | 3     | 75                                 | —         | 2       | 2     |
| 23     | 3         | —       | 3     | 42     | 1         | —       | 1     | 61     | 7         | —       | 7     | 77                                 | 5         | —       | 5     |
| 24     | 2         | —       | 2     | 43     | 13        | 1       | 14    | 62     | 7         | 1       | 8     |                                    |           |         |       |
| 25     | 1         | —       | 1     | 45     | 2         | —       | 2     | 63     | 1         | —       | 1     |                                    |           |         |       |
|        |           |         |       |        |           |         |       |        |           |         |       | Итого .                            | 534       | 68      | 602   |
|        |           |         |       |        |           |         |       |        |           |         |       | По недостаточному росту (ст. 46) . | 29        | 1       | 30    |



### III. Общественное благоустройство и благочиніе.

#### Казенныя и общественныя зданія.

Въ Кѣльцахъ имѣлось 13 казенныхъ зданій, 5 въ пользованіи православнаго и католическаго духовенства, институтскихъ 8 и городскихъ 8, всего 34; на ремонтъ этихъ зданій израсходовано: мужской гимназій 2422 р. 67 к., женской 49 р. 28 к., почтовой конторы 1980 р. 6 к., городскихъ зданій на средства городской кассы 9697 р. 97 к., военного лазарета 900 р. и окружнаго суда 92 р.

Въ Андреевскомъ уѣздѣ казенныхъ зданій имѣлось 11; въ приходѣ Злотники послѣ пожара отстроены приходскія строенія на сумму 1000 руб. изъ страховаго вознагражденія и въ приходѣ Рембѣшице вновь построены хозяйственныя строенія на 598 р. изъ средствъ прихожанъ по раскладкѣ, и въ дер. Нагловице той-же гмины строится новый костель.

Влощовскомъ—казенныхъ и городскихъ зданій нѣтъ; общественныхъ зданій имѣлось 100, а именно: 13 гминныхъ управленій, 16 начальныхъ училищъ, 28 костеловъ, 31 приходскій домъ, 7 домовъ призрѣнія, 5 синагогъ; на постройку приходскихъ строеній въ д. Гарна по добровольной раскладкѣ съ прихожанъ израсходовано 1528 р. 44 к., на ремонтъ и расширеніе костела въ дер. Бебельно—1598 р. 90 к., а всего 3127 р. 34 к.

Кѣлецкомъ—казенныхъ, общественныхъ и училищныхъ зданій было столько же, сколько и въ минувшемъ году; въ г. Хенцинахъ имѣется 2 казенныхъ и 4 городскихъ зданій. На ремонтъ приходскихъ зданій 257 р. 20 к. изъ гминныхъ общественныхъ суммъ; на ремонтъ Далещицкаго приходскаго костела израсходовано 2329 р. 75 к. и на постройку дома для администратора прихода Лещины 2480 руб., а всего 5066 руб. 95 коп.

Мѣховскомъ—въ г. Мѣховѣ имѣлось 3 казенныхъ и 4 городскихъ зданія, казенныхъ зданій въ посадахъ и въ селеніяхъ—15; въ гминѣ Коноша произведена постройка дома для настоятеля прихода за сумму 6170 р. 1 к.; расходы эти выполнены на средства прихожанъ по раскладкѣ.

Олькушскомъ—казенныхъ, общественныхъ и училищныхъ зданій имѣлось 193, въ томъ числѣ: казенныхъ и городскихъ 53, общественныхъ 139, изъ нихъ въ Олькушѣ 14, а въ посадахъ и деревняхъ 179; изъ числа казенныхъ и общественныхъ зданій р.-кат. костеловъ и монастырей 44 и еврейскихъ синагогъ 4; начавшаяся въ 1896 г. постройка новаго костела въ Болеславѣ еще не окончена.

Пинчовскомъ—имѣлось: 6. норбертанскій монастырь, въ которомъ помѣщается штабъ, разныя заведенія и казармы 41 драг. Ямбургскаго полка; ремонтъ этого зданія въ отчетномъ году не производился.

Стопницкомъ—казенныхъ зданій имѣлось 25 въ уѣздѣ и 1 въ г. Хмѣльникѣ; ремонтъ этихъ зданій не производился.

#### Приходскіе храмы и молитвенные дома всѣхъ исповѣданій въ 1901 г.

Православнаго: въ Кѣльцахъ соборъ и церковь 6 стрѣлковаго полка, въ исправительномъ арестантскомъ отдѣленіи на горѣ св. Креста Кѣлецкаго у., въ пос. Буекѣ и г. г. Мѣховѣ и Пинчовѣ (41 драг. Ямбургскаго полка), всего 6.

Римско-католическаго: костеловъ приходскихъ 205, филиальныхъ и помонастырскихъ 18, каплицъ 136, штатныхъ монастырей — мужскихъ 1 и женскихъ 1, женскихъ обителей 2.

Евангелическо-аугсбургскаго 1 кирха въ г. Кѣльцахъ.

Евангелическо-реформатскаго 1 кирха въ с. Сольцѣ Стопницкаго уѣзда.

Иудейскаго въ губерніи имѣется 31 божничныи округъ съ 28 божницами, 68 молитвенными домами, 31 раввина, 16 чел. др. духовныхъ лицъ и 103 божничныхъ слугъ, еврейскихъ училищъ (хедеровъ) имѣется 221 съ 133 законоучителями и 4562 учащихся. Божничные округа владѣютъ слѣдующими суммами: штатною въ 27943 р. 20 к. и по раскладкѣ—18781 р. 9 к., на содержаніе чиновъ губернскаго правленія и уѣздныхъ управленій 205 руб., оставленными въ распоряженіи губернскаго правленія 165 руб. 21 к.; остатокъ божничныхъ суммъ въ божничныхъ кассахъ составлялъ 576 р. 38 к. и въ банкѣ 826 р. 36 к.

На постройку и исправленіе костеловъ, молитвенныхъ домовъ и приходскихъ зданій израсходовано:

|                           |                 |
|---------------------------|-----------------|
| въ г. Кѣльцахъ . . . . .  | 802 р. 17 к.    |
| Кѣлецкомъ уѣздѣ . . . . . | 2946 р. 76½ к.  |
| Стопницкомъ . . . . .     | 23023 р. 26½ к. |
| Пинчовскомъ . . . . .     | 4660 р. 46 к.   |
| Влоцковскомъ . . . . .    | 3127 р. 34½ к.  |
| Мѣховскомъ . . . . .      | 15759 р. 15 к.  |
| Олькушскомъ . . . . .     | 20908 р. 69 к.  |
| Андреевскомъ . . . . .    | 408 р. 64 к.    |
| и т о г о . . . . .       | 71636 р. 48½ к. |

На пополненіе этихъ расходовъ обращено приходскихъ суммъ и процентовъ отъ капиталовъ, хранящихся въ Радомскомъ Отдѣленіи Государственнаго Банка—3734 р. 1½ коп., на основаніи приговоровъ приходскихъ сходовъ, собрано съ прихожанъ по раскладкѣ—66275 р. 86 к. получено страхового вознагражденія за сгорѣвшія приходскія строения—1626 р. 61 к.

**Библіотени.** Въ Кѣльцахъ 3 частныя при книжныхъ магазинахъ, казенныя при мужской и женской гимназіяхъ, при правленіи общественнаго собранія и бесплатныя народныя русско-польскія при чайныхъ „Базарной“ и „Поцѣшковской“, всего 8. Всѣ онѣ располагаютъ разными литературными сочиненіями на русскомъ, польскомъ, французскомъ, нѣмецкомъ и латинскомъ языкахъ въ количествѣ 32 т. томовъ.

Въ Андреевскомъ уѣздѣ—бесплатная народная р.-п. въ п. Малошцѣ (254 т.), д. Нагловице (300 т.) и д. Сендзишевѣ (288 т.)—всѣ три находятся при гминныхъ управленіяхъ; бібліотека при Андреевской учительской семинаріи (для учащихся и учащихся семинаріи) заключаетъ 560 т., всего 4.

Влоцковскомъ—бесплатныя нар. р.-п. при гминныхъ управленіяхъ—Влоцковскомъ, Шекоцинскомъ, Седеминскомъ, Хржонетовскомъ, Лелевскомъ, Олешновскомъ и Слупскомъ и въ чайныхъ поп. о нар. трезв. въ пос. Влоцова и Шекоцины: каждая бібліотека имѣетъ около 300 т.

Кѣлецкомъ—10 бесплатныхъ нар. р.-п. располагающихъ 2800 т.

Мѣховскомъ—5 бесплатныхъ нар. р.-п., изъ коихъ 1—въ Палечницахъ (265 т.); 3—при начальныхъ училищахъ (853 т.) и 1—попеч. о народной трезвости (450 т.).

Олькушскомъ—6 бесплатныхъ нар. р.-п., изъ коихъ 3—на средства Вавельберга, 1—на средства Варшавскаго Генераль-Губернатора, 1—при писчебумажной фабрикѣ въ дер. Вербкѣ, на средства владѣльца этой фабрики и 1—попечительства о народной трезвости.

Пинчовскомъ—при Пинчовской мужской прогимназии для учащихся и учащихся въ ней, при 41 др. Ямбургскомъ п. для чиновъ этого полка, и 7 безплатныхъ нар. р.-п. въ гор. Пинчовъ, Дзялошицахъ п. п. Вислицъ, Кошицахъ, Опатовцѣ, Скальбмержѣ и др. Казьмержѣ.

Стопницкомъ—въ п. Бускѣ на время лѣтняго сезона при минеральныхъ водахъ, располагаетъ 730 т., п. Стопницѣ Нателіи Квятковской—300 т., въ дер. Сольцѣ на время лѣтняго сезона при минеральныхъ водахъ, безплатныя нар. р.-п. при гминныхъ управленіяхъ: Зборовскомъ, Малешовскомъ и Тучемпскомъ (по 250 т. каждая) и такія же бібліотеки попечительства о народной трезвости при чайныхъ: Піотрковицкой, Гнойновской, Пацановской, Стопницкой, Шидловской, Корчинской и Хмѣльнической. Кромѣ того, одна народная бібліотека открытая при Гротническомъ гминномъ управленіи на средства, ассигнованныя гминнымъ сходомъ.

**Театръ** въ губерніи имѣется одинъ (въ Кѣльцахъ).

**Общественныя собранія и клубы.** *Кѣльцы.* Общественное собраніе (уст. утв. г. тов. министра внутр. дѣлъ 9 марта 1890 г.); существуетъ 22 года; состоитъ изъ 61 члена; дохода имѣло 2356 р. 47 коп., расхода 2327 р. 50 коп. *Пинчов.* Офицерское собраніе 41 драг. Ямбургскаго полка.

**Фотографическія заведенія.** Въ Кѣльцахъ 2 (Рахалевскаго и Санѣцкаго), въ г. Мѣховѣ, п. Влощовѣ, г. Олькушѣ и 2 въ мѣстности „Ойцовъ“, открывающіяся лишь въ теченіи лѣтняго сезона.

**Частныя страховыя агенства.** Въ Кѣльцахъ 6. Андреевѣ 3—„Сѣверное“, „Якорь“ и „Россія“, въ Мѣховскомъ уѣздѣ 5—2 „Варшавскаго“, 2 „Якорь“ и „Россія“, г. Олькушѣ—„Варшавское“ и „Россія“, въ д. Компюлки—„Сѣверное“ и въ д. Шодрковы—„Якорь“, въ Пинчовскомъ у. 7—въ г. Пинчовѣ „Сѣверное“ и „Варшавское“, въ д. Казьмержѣ—„Сѣверное“, „Варшавское“, „Московское“ и „Якорь“, въ г. Дзялошицахъ—„Россія“, въ Стопницкомъ у. 6.

**Бани.** Въ Кѣльцахъ 3 (при тюрьмѣ, частная—Штунке и 6 стрѣлковаго полка); п. Андреевѣ (вновь устроенная и при учительской семинаріи) и 4 еврейскія („миквы“) въ Андреевѣ, Водзиславѣ, Малогощѣ и Собковѣ—Андреевскаго уѣзда; Влощовѣ, Шекопинамъ и Лелевъ—Влощов. уѣз.; 4 въ Кѣлец уѣз., 3 въ Олькуш. у.; въ г. Пинчовѣ 3 (41 драг. Ямбургскаго п., еврейская и въ мужской прогимназии) и 4 въ уѣздѣ: въ Дзялошицахъ, Скальбмержѣ, Вислицѣ и Кошицахъ, въ Стопницкомъ уѣздѣ 7.

**Строительное дѣло** представлялось въ 1901 г. въ слѣдующемъ видѣ. Разрѣшено постройкою разнаго рода зданій:

|                      |                       | СТРОЕНІЯ |            |         |            |                |          |
|----------------------|-----------------------|----------|------------|---------|------------|----------------|----------|
|                      |                       | каменные | обществен. | частныя | промышлен. | Въ томъ числѣ: |          |
|                      |                       |          |            |         |            | каменные       | деревян. |
| г. Кѣльцы            |                       | —        | —          | 79      | 7          | 49             | 37       |
| Уѣзды                | Кѣлецкій . . . . .    | —        | —          | 3       | —          | 3              | —        |
|                      | Андреевскій . . . . . | —        | —          | 2       | 1          | 9              | —        |
|                      | Влощовскій . . . . .  | —        | —          | —       | 3          | 2              | 1        |
|                      | Мѣховскій . . . . .   | —        | —          | 6       | 1          | 7              | —        |
|                      | Олькушскій . . . . .  | —        | —          | 1       | 3          | 4              | 1        |
|                      | Пинчовскій . . . . .  | —        | —          | 6       | 1          | 5              | 2        |
| Стопницкій . . . . . | —                     | —        | —          | 2       | 2          | —              |          |
| Итого . . . . .      |                       | 1        | —          | 103     | 18         | 81             | 41       |

Кромѣ показанныхъ строеній послѣдовало 74 разрѣшеній на внутреннія и наружныя передѣлки и починки частныхъ строеній и 3 разрѣшенія на устройство электрическихъ станцій на фабрикахъ.

## ДОРОГИ, МОСТЫ И ПЕРЕВОЗЫ.

Въ предѣлахъ губернии проходить ивангородо-домбровская желѣзная дорога, нынѣ присоединенная къ Привислинской казенной желѣзной дорогѣ по одному направленію: отъ станціи Скаржиско до Стржемещице на разстояніи 176 верстъ.

|  |   |                   |
|--|---|-------------------|
| Шоссированныя губернскія перворазрядныя дороги | пролегають на протяженіи 176 верстъ . . . . . | 381 вер. 461 саж. |
| Грунтовая на . . . . .                         |   | 36 „ 460 „        |
|  | всего на . . . . .                            | 418 вер. 421 саж. |

Мостовъ на губернскихъ дорогахъ I разряда состояло 623.

| въ томъ числѣ:        | Тарифныхъ  | На дорогахъ |  |
|-----------------------|------------|-------------|--|
|                       | шоссейныхъ | грунтовыхъ  |  |
| II класса . . . . .   | 1          | —           |  |
| III „ . . . . .       | 3          | 3           |  |
| IV „ . . . . .        | 5          | 2           |  |
| нетарифныхъ . . . . . | 547        | 62          |  |
|                       | 556        | 67          |  |

## ПОЧТЫ, ТЕЛЕГРАФЫ И ТЕЛЕФОНЫ.

## I. Свѣдѣнія о личномъ составѣ и о расходахъ.

| По управленію округа                             |                    | По мѣстнымъ учрежденіямъ |                    | Расходы въ рубляхъ         |  |                       |                                 |                                      |       |
|--|--------------------|--------------------------|--------------------|----------------------------|--|-----------------------|---------------------------------|--------------------------------------|-------|
| Ч И С Л О  |                    |                          |                    | Содержаніе личного состава | хозяйственные                          |                       | Содержаніе батарей и аппаратовъ | Прогонныя за возку почтъ и вѣстафетъ | ВСЕГО |
| Чиновниковъ                                      | Нижнихъ служителей | Чиновниковъ              | Нижнихъ служителей |                            | Помѣщеніе съ отопленіемъ и освѣщеніемъ | Канцелярскіе и другіе |                                 |                                      |       |
| —  | —                  | 74                       | 50                 | 38688                      | 11714                                  | 2125                  | 257                             | 18461                                | 73739 |
| Пособія по невыручкѣ дохода на конныхъ станціяхъ |                    |                          |                    |                            |  |                       |                                 | 2494                                 |       |

## II. Свѣдѣнія о числѣ мѣстныхъ учреждений.

| Почтово-телеграфныхъ |                         | Почтовыхъ |   | Телеграфныхъ    |                         |   |
|----------------------|-------------------------|-----------|---|-----------------|-------------------------|---|
| РАЗРЯДЫ              |                         | РАЗРЯДЫ   |   | РАЗРЯДЫ         |                         |   |
| Число                |                         | Число     |   | Число           |                         |   |
| Конторы              | 1-го класса . . . . .   | —         | — | Конторы         | 1-го класса . . . . .   | — |
|                      | 2-го „ . . . . .        | —         | — |                 | 2-го „ . . . . .        | — |
|                      | 3-го „ . . . . .        | —         | — |                 | 3-го „ . . . . .        | — |
|                      | 4-го „ . . . . .        | —         | — |                 | 4-го „ . . . . .        | — |
|                      | 5-го „ . . . . .        | —         | — |                 | 5-го „ . . . . .        | — |
|                      | 6-го „ . . . . .        | —         | — |                 | 6-го „ . . . . .        | — |
| Итого . . . . .      |                         | —         | — | Итого . . . . . |                         | — |
| Отдѣленія            | ( постоянныхъ . . . . . | 16        | — | Отдѣленія       | ( постоянныхъ . . . . . | 1 |
|                      | ( временныхъ . . . . .  | —         | — |                 | ( временныхъ . . . . .  | 1 |
|                      | Всего . . . . .         | 16        | — |                 | ( телефонныхъ . . . . . | 1 |
|                      |                         |           |   | Всего . . . . . |                         | 3 |

Кромѣ мѣстныхъ учреждений, почтовыя операціи по приему и выдачѣ простой корреспонденціи и продажѣ почтовыхъ знаковъ производится также въ 2 гминныхъ управленіяхъ.



## VI. Свѣдѣнія о почтовыхъ станціяхъ.

| № по порядку | Наименованіе станцій    | Число   |          |               |            |                   | № по порядку | Наименованіе станцій | Число   |          |               |            |                   |
|--------------|-------------------------|---------|----------|---------------|------------|-------------------|--------------|----------------------|---------|----------|---------------|------------|-------------------|
|              |                         | Лошадей | Почтарей | Эквивалентной | Подъ почты | Подъ пробѣгающихъ |              |                      | Лошадей | Почтарей | Эквивалентной | Подъ почты | Подъ пробѣгающихъ |
| 1            | Андреевская . . .       | 7       | 3        | 12            | 2146       | 59                | 10           | Мѣховская . . .      | 10      | 3        | 9             | 2867       | 22                |
| 2            | Буская . . .            | 8       | 4        | 14            | 1510       | —                 | 11           | Пинчовская . . .     | 4       | 2        | 8             | 454        | —                 |
| 3            | Вольбромская . . .      | 4       | 2        | 8             | 1176       | 4                 | 12           | Провицкая . . .      | 5       | 2        | 8             | 834        | 2                 |
| 4            | Влоцковская . . .       | 4       | 2        | 8             | 553        | 6                 | 13           | Славковская . . .    | 2       | 1        | 4             | 1460       | —                 |
| 5            | Казимержь-Велькая . . . | 2       | 1        | 2             | 310        | 2                 | 14           | Стоицкая . . .       | 4       | 2        | 8             | 639        | —                 |
| 6            | Кошицкая . . .          | 4       | 2        | 8             | 590        | —                 | 15           | Сухедневская . . .   | 2       | 2        | 4             | 1677       | —                 |
| 7            | Кѣлецкая . . .          | 8       | 5        | 17            | 3217       | 6                 | 16           | Хмѣльницкая . . .    | 5       | 3        | 10            | 1116       | —                 |
| 8            | Малогощская . . .       | 5       | 3        | 10            | 832        | —                 | 17           | Щекодинская . . .    | 4       | 2        | 8             | 625        | 2                 |
| 9            | Михаловицкая . . .      | 4       | 3        | 8             | 1114       | 132               |              |                      |         |          |               |            |                   |

**Казенныя зданія.** Оконченъ капитальный ремонтъ зданія Кѣлецкой почтово-телеграфной конторы, начатый въ 1900 году и на сей предметъ дѣйствительно израсходовано 5710 р. 17 к., т. е. менѣе на 53 р. 22 к. противъ расхода, исчисленнаго по сметѣ.

**Телеграфы.** Открыто постоянное дѣйствіе телеграфа (вмѣсто временнаго) при почтовомъ отдѣленіи Бускъ, которое преобразовано въ почтово-телеграфное учрежденіе.

**Почты.** Учащенъ ходъ почтъ до ежедневнаго между Сломники—Провицки и Ново-Бржескомъ, вмѣсто пяти отправленій въ недѣлю.

Увеличены комплекты лошадей почтовыхъ станцій: Андреевской—на 2, Мѣховской—на 3, Буской и Провицкой—на 1 на каждой станціи. Возведены изъ 3-го во 2-й разрядъ, съ гарантіей дохода ко 270 руб. на лошадь въ годъ, почтовые станціи въ Андреевѣ и Бускъ.

Въ Пинчовской почтово-телеграфной конторѣ обнаружены: а) растрата и присвоеніе казенныхъ суммъ на 4724 р. 42 коп. и б) совершеніе подлоговъ на 520 руб. 47 к., допущенныя начальникомъ конторы, его помощникомъ и почтальономъ.

Важныхъ жалобъ на дѣйствія мѣсть и лицъ, завѣдывающихъ почтовою гонбою, не было.



## НАРОДНАЯ ПРАВСТВЕННОСТЬ.

|  |               |
|--|---------------|
| Всѣхъ преступленій въ 1901 г. было совершено . . . . . | 32,223        |
| По этимъ преступленіямъ осуждено . . . . .             | 24,189        |
| въ томъ числѣ:   |               |
| ( мужчинъ . . . . .                                    | 20,121        |
| ( женщинъ . . . . .                                    | 4,068         |
|  | <u>24,189</u> |

Указанное общее число преступленій и осужденныхъ распредѣляется по округамъ Кѣлецкаго окружнаго суда и судебно-мировымъ—слѣдующимъ образомъ:

|                                     |                          |               |
|-------------------------------------|--------------------------|---------------|
| По округу Кѣлецкаго окружнаго суда: | ( преступленій . . . . . | 711           |
|                                     | ( осужденныхъ . . . . .  | 869           |
| Изъ нихъ:                           | ( мужчинъ . . . . .      | 710           |
|                                     | ( женщинъ . . . . .      | 159           |
| По I-му судебно-мировому округу:    | ( преступленій . . . . . | 14,294        |
|                                     | ( осужденныхъ . . . . .  | 12,682        |
| Изъ нихъ:                           | ( мужчинъ . . . . .      | 10,717        |
|                                     | ( женщинъ . . . . .      | 1,965         |
|                                     |                          | <u>12,682</u> |
| По II-му судебно-мировому округу:   | ( преступленій . . . . . | 17,218        |
|                                     | ( осужденныхъ . . . . .  | 10,638        |
| Изъ нихъ:                           | ( мужчинъ . . . . .      | 8,694         |
|                                     | ( женщинъ . . . . .      | 1,944         |
|                                     |                          | <u>10,638</u> |

Сравнивая цифры преступленій и осужденныхъ въ отчетномъ году съ такими данными за 1900 г., находимъ, что въ 1901 г. число преступленій увеличилось на 2,181, а осужденныхъ на 2060.

При сопоставленіи числа осужденныхъ, преступленій и проступковъ совершенныхъ съ 1891 по 1901 г., оказывается, что только въ 1893 г. было замѣтное уменьшеніе числа преступленій и осужденныхъ, вообще-же число преступленій и осужденныхъ не только не уменьшается, но даже прогрессивно увеличивается.

|                     |        |        |        |        |        |
|---------------------|--------|--------|--------|--------|--------|
| Число преступленій: |        |        |        |        |        |
| 1891                | 1892   | 1893   | 1894   | 1895   |        |
| 23,901              | 23,698 | 21,054 | 20,560 | 20,631 |        |
| Число осужденныхъ:  |        |        |        |        |        |
| 18,446              | 17,412 | 16,385 | 17,140 | 16,388 |        |
| Число преступленій: |        |        |        |        |        |
| 1896                | 1897   | 1898   | 1899   | 1900   | 1901   |
| 23,542              | 25,676 | 25,207 | 25,202 | 30,042 | 32,223 |
| Число осужденныхъ:  |        |        |        |        |        |
| 18,307              | 19,900 | 19,200 | 20,857 | 22,129 | 24,189 |





## З Е М С К А Я   С Т Р А Ж А .

Изъ 290 земскихъ стражниковъ, определенныхъ по штату, къ 1 января 1901 г. въ губерніи состояло на службѣ 247.

|  |  |           |
|--|--|-----------|
| Въ теченіи отчетнаго года:                         | ( Прибыло . . . . .                    | 108       |
|  | ( Убыло по разнымъ причинамъ . . . . . | 82        |
| Затѣмъ къ 1 января 1902 г. состояло 273, изъ нихъ: | Православныхъ . . . . .                | 230       |
|  | Лютеранъ . . . . .                     | 8         |
|  | Католиковъ . . . . .                   | 35        |
|  |  | <hr/> 273 |

Дѣятельность земской стражи въ отношеніи преступленій проступковъ и преступленій въ отчетномъ году выразилась въ обнаруженіи 31386 разнаго рода преступленій, изъ коихъ 28011 обнаружено непосредственно чинами земской стражи и 1714 по коимъ стража производила розыски и виновныхъ обнаружила.

Задержано бѣглыхъ арестантовъ, военныхъ дезертировъ, бродягъ русскихъ и иностранныхъ, за неимѣніе паспортовъ и писемныхъ видовъ или имѣющихъ подложные . . . . . 746

Лицъ, обвиняемыхъ въ преступленій и проступкахъ, подвергнутыхъ задержанію на основ. 258 ст. уст. угол. суд. и др. зак. 1085

Лицъ, обвиняемыхъ въ преступленіяхъ и проступкахъ, о которыхъ сообщено подлежащимъ судеб. или админ. властямъ . . . . . 39692

Случаевъ поджога было 41, конокрадства 77, пожаровъ 368, содержанія безъ дозволенія оружія 304, подкупа стражниковъ 98.

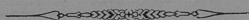

## АРЕСТЫ И МѢСТА ЗАКЛЮЧЕНІЯ.

Въ губерніи существуетъ двѣ тюрьмы: въ городахъ Кѣльцы и Хенцины и Кѣлецкое исправительное арестантское отдѣленіе около пос. Слупя-Нова, Кѣлецкаго уѣзда.

Кромѣ означенныхъ мѣстъ заключенія имѣется въ губерніи 8 подслѣдственныхъ арестовъ для помѣщенія арестованныхъ судебными слѣдователями и 135 городскихъ и гминныхъ полицейскихъ арестовъ, въ коихъ содержатся лица, приговоренныя къ аресту общими и мировыми судебными учрежденіями.

Тюрьмы и исправительное отдѣленіе помѣщаются въ казенныхъ, подлежаще приспособленныхъ зданіяхъ, и состоятъ въ вѣденіи особыхъ начальниковъ.

Изъ числа подслѣдственныхъ арестовъ одинъ находится въ казенномъ зданіи, а 7 въ частныхъ домахъ, нанятыхъ по контрактамъ на счетъ казны и заключающихъ отъ 4 до 6 комнатъ, въ которыхъ помѣщаются и досмотрщики арестовъ.

Городскіе, полицейскіе и гминные аресты, изъ которыхъ 11 находится въ наемныхъ помѣщеніяхъ, состоятъ преимущественно изъ двухъ комнатъ, одной для мужчинъ, другой для женщинъ, нѣкоторые же имѣютъ и по три комнаты. Аресты эти состоятъ: въ гор. Кѣльцахъ въ вѣдѣніи президента, въ прочихъ же мѣстахъ—бургомистровъ и войтовъ гминъ. Подслѣдственные аресты находятся вообще въ удовлетворительномъ состояніи; гминные и городскіе за малыми исключеніями, тоже соотвѣтствуютъ своему назначенію.

Въ отчетномъ году движеніе заключенныхъ въ тюрьмахъ было слѣдующее:

|                      | Къ 1 января 1901 г. состоя-<br>яло |    | Въ теченіе 1901 г. |         |      |     |       |    | Къ 1 января 1902 г. осталось |  |  |
|----------------------|------------------------------------|----|--------------------|---------|------|-----|-------|----|------------------------------|--|--|
|                      |                                    |    |                    | прибыло |      |     | убыло |    |                              |  |  |
|                      |                                    |    |                    | м       | у    | ж   | ч     | и  | н                            |  |  |
| Кѣлецкая . . . . .   | 214                                | 45 | 887                | 95      | 917  | 106 | 184   | 34 |                              |  |  |
| Хенцинская . . . . . | 63                                 | 21 | 217                | 59      | 204  | 53  | 76    | 27 |                              |  |  |
| Итого . . . . .      | 277                                | 66 | 1104               | 154     | 1121 | 159 | 260   | 61 |                              |  |  |

Въ Кѣleckомъ арест. испр. отдѣленіи къ 1 января 1901 г. состояло: 323  
 Въ теченіе года (прибыло . . . . .) 274  
 (убыло . . . . .) 301  
 Къ 1 января 1902 г. осталось . . . . . 296

Въ подслѣдственныхъ, полицейскихъ, гминн. и пересыльн. арестахъ состояло:

|                          | подслѣдственныхъ                  |         |            |                                   | полицейскихъ                      |         |            |                                   | гминныхъ                          |         |            |                                   | пересыльныхъ                      |         |            |                                   |
|--------------------------|-----------------------------------|---------|------------|-----------------------------------|-----------------------------------|---------|------------|-----------------------------------|-----------------------------------|---------|------------|-----------------------------------|-----------------------------------|---------|------------|-----------------------------------|
|                          | въ 1901 г.                        |         | въ 1902 г. |                                   | въ 1901 г.                        |         | въ 1902 г. |                                   | въ 1901 г.                        |         | въ 1902 г. |                                   | въ 1901 г.                        |         | въ 1902 г. |                                   |
|                          | Къ 1 января 1901 г. года состояло | Прибыло | Убыло      | Къ 1 января 1902 г. года осталось | Къ 1 января 1901 г. года состояло | Прибыло | Убыло      | Къ 1 января 1902 г. года осталось | Къ 1 января 1901 г. года состояло | Прибыло | Убыло      | Къ 1 января 1902 г. года осталось | Къ 1 января 1901 г. года состояло | Прибыло | Убыло      | Къ 1 января 1902 г. года осталось |
| г. Кѣльцы . . . . .      | 6                                 | 370     | 372        | 4                                 | —                                 | 231     | 229        | 2                                 | —                                 | —       | —          | —                                 | —                                 | —       | —          | —                                 |
| Кѣлецкій уѣздъ . . . . . | —                                 | —       | —          | —                                 | 4                                 | 198     | 200        | 2                                 | 16                                | 2114    | 2108       | 22                                | —                                 | 2404    | 2404       | —                                 |
| Андревскій . . . . .     | 2                                 | 40      | 41         | 1                                 | —                                 | —       | —          | —                                 | 31                                | 1683    | 1682       | 32                                | 1                                 | 1173    | 1169       | 5                                 |
| Влоцковскій . . . . .    | —                                 | 22      | 22         | —                                 | —                                 | —       | —          | —                                 | 11                                | 1539    | 1547       | 3                                 | —                                 | 837     | 237        | —                                 |
| Мѣховскій . . . . .      | 7                                 | 131     | 134        | 3                                 | —                                 | 240     | 239        | 1                                 | 33                                | 2552    | 2543       | 42                                | 8                                 | 1164    | 1171       | —                                 |
| Олькушскій . . . . .     | 2                                 | 121     | 116        | 7                                 | 3                                 | 100     | 103        | —                                 | 33                                | 2447    | 2433       | 47                                | —                                 | 498     | 496        | 2                                 |
| Панчовскій . . . . .     | 1                                 | 35      | 32         | 4                                 | 9                                 | 834     | 851        | 12                                | 14                                | 1319    | 1310       | 23                                | —                                 | 493     | 493        | —                                 |
| Степанскій . . . . .     | —                                 | 42      | 38         | 4                                 | —                                 | 259     | 259        | —                                 | 19                                | 2906    | 2888       | 37                                | —                                 | 424     | 424        | —                                 |
| Итого . . . . .          | 18                                | 760     | 755        | 23                                | 16                                | 1882    | 1881       | 17                                | 157                               | 14560   | 14511      | 206                               | 9                                 | 6393    | 6391       | 8                                 |

Во всѣхъ мѣстахъ заключенія содержалось въ отчетномъ году 25993 чел. изъ нихъ въ теченіе года убыло 25122 и къ 1 января 1902 года осталось 871. Больныхъ въ тюрьмахъ и исправительномъ отдѣленіи было 535, умерло 20 человекъ. Заключенные въ большинствѣ случаевъ страдали болѣзнями дыхательныхъ органовъ, катаромъ желудка и кишокъ, а также глазами болѣзнями.

На содержаніе мѣстъ заключенія губерніи въ 1901 г. изъ смѣты по тюремной части израсходовано.

|                        |   |          |       |
|------------------------|---|----------|-------|
| § 2 ст. 1 <sup>а</sup> | содержаніе чиновниковъ тюремной администраціи   | 4369 р.  | 2 к.  |
| „ 1 <sup>б</sup>       | хозяйственные расходы администраціи             | 5895 р.  | 20 к. |
| „ 2 <sup>а</sup>       | содержаніе надзирателей                         | 19865 р. | 45 к. |
| „ 2 <sup>б</sup>       | хозяйственные расходы надзирателей              | 423 р.   | 54 к. |
| § 4 ст. 1              | наемъ помѣщеній                                 | 2435 р.  | — к.  |
| „ 2                    | обыкновенный ремонтъ тюремъ                     | 2301 р.  | 25 к. |
| „ 3                    | отопленіе и освѣщеніе                           | 10352 р. | 97 к. |
| „ 4                    | содержаніе помѣщеній въ чистотѣ и уплата повин. | 1494 р.  | 25 к. |
| § 5 ст. 1              | продовольствіе                                  | 21583 р. | 67 к. |
| „ 2                    | одежда и обувь                                  | 10922 р. | 86 к. |
| „ 3                    | леченіе и погребеніе                            | 4644 р.  | 24 к. |
| „ 4                    | мелкіе расходы                                  | 2714 р.  | 56 к. |
|                        | Всего   | 87002 р. | 1 к.  |

Случаевъ побѣга арестантовъ изъ Кѣлецкой и Хенцинской тюремъ и Кѣлецкаго исправительнаго отдѣленія въ отчетномъ году небыло, по остальнымъ же мѣстамъ заключенія было слѣдующее число случаевъ, а именно: изъ Кѣлецкаго исправ. арестантск. отдѣленія—1, изъ послѣдственныхъ арестовъ—1, изъ полицейскихъ—2, изъ гминныхъ—15, съ пути слѣдованія—15, всего 34.

Въ 1901 году подлежало высылкѣ въ Сибирь по судебнымъ приговорамъ 6 арестантовъ и 11 ссыльно-каторжныхъ. Всѣ означенныя лица высланы въ отчетномъ году по назначенію.

Въ мѣстахъ заключенія имѣются слѣдующія ремесленныя заведенія: въ Кѣлецкой тюрьмѣ прядильня шерсти, существующая съ 1841 г., столярная и слесарная мастерскія, устроеныя 1890 г. и переплетная, устроенная въ отчетномъ году. Въ Хенцинской тюрьмѣ прядильня шерсти и ткацкая фабрика сукна, съ вспомогательными при нихъ мастерскими—столярною и слесарною, устроенныя въ 1889 году и въ Кѣлецкомъ исправительномъ отдѣленіи прядильня и ткацкая фабрика холщевыхъ издѣлій, съ такими же вспомогательными мастерскими, какъ и въ Хенцинской тюрьмѣ.

Въ отчетномъ году арестантами Кѣлецкой тюрьмы изъ 310 пуд. 30 фун. шерсти стоимостью 2787 р. 43 к. было приготовлено 12430 мотковъ пряжи, которая отправлена на фабрику при Хенцинской тюрьмѣ для приготовления сукна. Арестантами Хенцинской тюрьмы изъ 76 пуд. 2 фун. шерсти было приготовлено 3042 мотка пряжи, при чемъ на упомянутую шерсть было затрачено 682 р. 17 к. Арестантами Кѣлецкаго исправительнаго отдѣленія переработано сырыхъ матеріаловъ: а) вычесано 191 пудъ 34 фун. льна и б) выпрядено 4099 мотковъ пряжи. Шерсть для тюремныхъ фабрикъ была доставлена съ подряда по цѣнѣ за пудъ шерсти 8 р. 97 к.; ленъ же былъ приобретаемъ у опочеккаго помѣщика, Псковской губерніи, Карпова, по 7 руб. за пудъ.

Въ отчетномъ году на упомянутыхъ фабрикахъ было заготовлено издѣлій 1972 арш. 15 вершк. суконныхъ одѣялъ, 5219 арш. 1 вершк. сукна и 7571 арш. холста. Выше указанные матеріалы, какъ то: сукно, одѣяла и холстъ служатъ на изготовленіе одежды и постели для мѣстъ заключенія Кѣлецкой и другихъ губерній.

Въ большинствѣ арестанты относятся къ труду довольно охотно.

Число рабочихъ и количество вырученнаго отъ работъ дохода въ отчетномъ году распределяется слѣдующимъ образомъ.

|                                   | Количество сутокъ проведенныхъ на работѣ арестантами всѣхъ категорій |         | За работы произведенныя арестантами поступило всего |                                      | Въ томъ числѣ                                  |   | Отъ работъ наружныхъ и внутреннихъ                               |                         |  |   |  |                                | Изъ суммы отчислен. въ пользу мѣстъ запл. |   |   |
|-----------------------------------|--|---------|---|--------------------------------------|--|---|--|-------------------------|--|---|--|--------------------------------|---|---|---|
|                                   |  |         | Отъ работъ въ тюремной оградѣ                       | Отъ работъ въ мастерскихъ и камерахъ | Наработано на покупку матеріаловъ и принадлеж. | Выдано арестант. на основ. 381 ст. уст. о содерж. подѣ стр. | Выдано арестантамъ на основ. ст. 353 уст. о содерж. подѣ стражей | Внесено въ доходъ казны | Перечислено въ доходъ мѣсть заключенія | Выдано арестантамъ за проивод. хозяйствен. работъ | Наработано на ремонтъ инструментовъ и др. расходы по производству работъ | Остается свободной на личности |   |   |   |
|                                   |  |         |   |                                      |  |   |  |                         |  |   |  |                                | Р   | У | Б |
| Кѣлецкая тюрьма                   | 14653  | 407 26  | 26 15   | 381 11                               | —  | —   | 13 39  | 123 9                   | 130 60                                 | 140 18  | 9 14   | 300 —                          | } 188 45                                  |   |   |
| Хенцинская „                      | 11143  | 242 11  | —   | 242 11                               | —  | —   | —  | 96 12                   | 73 —                                   | 72 99   | 5 51   | —                              |   |   |   |
| Кѣлецкое исправительное отдѣленіе | 50593  | 1477 35 | 503 —   | 974 35                               | —  | —   | —  | 442 91                  | 517 22                                 | 517 22  | 77 20  | 150 9                          |   |   |   |
| Итого                             | 76389  | 2126 72 | 529 15  | 1597 57                              | —  | —   | 13 39  | 662 12                  | 720 82                                 | 730 39  | 91 85  | 450 9                          | 188 45                                    |   |   |

Въ Кѣлецкой и Хенцинской тюрьмахъ устроены католическія часовни, а въ исправительномъ отдѣленіи—православная домовая церковь и католическая часовня, въ которыхъ въ праздничные дни совершаются богослуженія и преподаются арестантамъ правила христіанской вѣры.

Въ Кѣлецкой тюрьмѣ для обученія малолѣтнихъ арестантовъ грамотѣ устроена школа, въ которой въ теченіе 1901 года обучалось 7 малолѣтнихъ преступниковъ.

## ПОЖАРЫ И ПОЖАРНОЕ ДѢЛО.

Всѣхъ пожаровъ въ губерніи въ 1901 г. было 384—меньше, чѣмъ въ 1900 году на 42. Пожарами этими уничтожено 896 жилыхъ домовъ и другихъ построекъ и лѣсъ (меньше 1900 года на 284); причинено убытковъ на 316,792 р. 3 копѣйки.

Болѣе всего пострадалъ отъ пожаровъ Андреевскій уѣздъ, въ которомъ убытки исчислены до 66930 р. 25 к., менѣе всего Кѣлецкій—12725 р. 83 коп. Причины пожаровъ были слѣдующія: отъ неизвѣстныхъ причинъ 241, поджоговъ 45, неосторожности 39, дурнаго устройства трубъ и печей 35 и отъ удара молніи 25.

Пожары съ человѣческими жертвами были: 8 февраля въ г. Хмѣльникѣ—погибло 5 евреевъ (во время сна задохлись отъ дыма); 31 іюля въ дер. Якубовъ, гм. Мерзвинъ, Андреевскаго уѣзда сгорѣло дитя въ колыбели, и 12 августа въ гор. Пинчовѣ отъ сильныхъ обжоговъ во время пожара умерла женщина.

Вольныя пожарныя команды по нормальному типу пожарныхъ обществъ въ Привислинскомъ краѣ существуютъ въ городахъ: Кѣльцы, Мѣховъ, Олькушъ, Пинчовъ, Хенцины и Хмѣльникъ и посадахъ: Андреевъ, Бускъ, Влоцова, Вольбромъ, Сломники, Прошовице и Щекоцины. Пожарныя команды въ этихъ мѣстахъ содержатся отчасти на средства городскихъ или посадскихъ кассъ, а отчасти изъ членскихъ взносов, добровольныхъ пожертвованій, пособій отъ взаимнаго губернскаго страхованія, а также съ доходовъ отъ спектаклей и концертовъ, устраиваемыхъ въ ихъ пользу любителями. Въ остальныхъ городахъ и посадахъ, хотя пожарныхъ командъ не имѣется, но владѣльцы недвижимостей, по особымъ росписаніямъ мѣстной власти, обязаны являться на пожаръ со всѣми пожарными инструментами.

Вообще мѣстное населеніе за исключеніемъ еврейскаго элемента, относится весьма сочувственно къ организованнымъ въ губерніи пожарнымъ обществамъ, приноситъ свою сильную лепту и надо надѣяться, что въ недалекомъ будущемъ это дѣло будетъ поставлено на должную высоту.

| ВЪ ГОРОДАХЪ: (*)                            | Всего въ году  |  |                |    | Причины пожаровъ |                             |                |         |                      |
|---|----------------|--|----------------|----|------------------|-----------------------------|----------------|---------|----------------------|
|   | Число пожаровъ | Число погорѣвшихъ дворовъ и др. строеній | Сумма убытковъ |    | Отъ молніи       | Дурнаго устр. трубъ и печей | Неосторожности | Поджога | Неизвѣстныхъ причинъ |
|   |                |  | Руб.           | к. |                  |                             |                |         |                      |
| Кѣльцы (по свѣдѣніямъ магистрата г. Кѣльць) | 3              | 4  | 51030          | —  | —                | —                           | —              | —       | 3                    |
| Мѣховъ                                      | 1              | 2  | 1120           | —  | —                | —                           | —              | —       | 1                    |
| ВЪ УѢЗДАХЪ:                                 |                |  |                |    |                  |                             |                |         |                      |
| Андреевскій                                 | 52             | 148 и лѣсъ                               | 66930          | 25 | 6                | 9                           | 9              | 10      | 18                   |
| Влошовскій                                  | 32             | 96                                       | 16460          | —  | 4                | 5                           | 8              | 6       | 9                    |
| Кѣлецкій                                    | 32             | 51                                       | 12725          | 83 | 5                | 3                           | 4              | 12      | 8                    |
| Мѣховскій                                   | 61             | 145                                      | 31089          | 25 | 5                | 3                           | 2              | 1       | 50                   |
| Олькушскій                                  | 46             | 85                                       | 27486          | 64 | 5                | 9                           | 5              | 6       | 21                   |
| Пинчовскій                                  | 72             | 199                                      | 56097          | 2  | —                | 1                           | 7              | —       | 64                   |
| Стопницкій                                  | 56             | 166                                      | 53853          | 4  | —                | 5                           | 4              | 10      | 67                   |
| В С Е Г О                                   | 384            | 896 и лѣсъ                               | 316792         | 3  | 25               | 35                          | 39             | 45      | 241                  |

(\*) Гг. Хенцины, Пинчовъ, Дзалошице и Хмѣльникъ показаны вмѣстѣ съ уѣздами.

Пожарныя общества (по норм. уст. пож. общ. въ Прив. краѣ,  
утверж. г. мин. внутр. дѣлъ 12 дек. 1898 г.).

**Влощовское**—состояло изъ 156 дѣйств. членовъ и охотниковъ; дѣятельность заключалась въ организациі личнаго состава, приведеніи въ надлежащее состояніе пожарнаго обоза и присканіи средствъ на расходы по нуждамъ Общества; приходъ—962 р. 70 к., расходъ—671 р. 38 к., осталось къ 1 января 1902 г.—291 р. 32 к.

**Вольбромское**—состояло изъ 144 дѣйствительныхъ членовъ и охотниковъ и 13 жертвователей; дохода было 1459 р. 51 к., а расхода—1289 р. 66 к.; осталось къ 1 января 1902 г.—169 р. 85 к.; общество имѣетъ свой оркестръ музыки.

**Кѣлецкое**—состояло изъ 210 охотниковъ, 6—вольнонаемныхъ сторожей и 6—трубочистовъ. Общество имѣетъ собственный оркестръ музыки; инвентарь стражи представлялъ цѣнность около 10000 рублей; организовано образцово.

**Мѣховское**—состояло изъ 2—почетныхъ членовъ, 111—дѣйствит. членовъ и охотниковъ и 69—жертвователей; участвовало въ тушеніи 5 пожаровъ; дохода было 482 р. 81 к., расхода 225 р. 45 к.; къ 1 января 1901 г. осталось—219 р. 36 коп.

**Ольнушское**—состояло изъ 101 дѣйствительныхъ членовъ и охотниковъ и 15 жертвователей; участвовало въ тушеніи 2 пожаровъ; дохода было 341 р. 67 к., расхода 249 р. 79 к., осталось къ 1 января 1902 г.—91 р. 88 к.

**Пинчовское**—состояло изъ 95 дѣйствительныхъ членовъ, участвовало въ тушеніи 2 пожаровъ; расхода на содержаніе было—212 р. 15 к.

**Сломникское**—состояло изъ 87 охотниковъ, участвовало въ тушеніи 3 пож.

**Хенцинское**—состояло изъ 77 дѣйствит. членовъ и 17 жертвователей. Утвержденное въ 1901 г. общество это, по недостатку средствъ, не было обзаведено ни пожарными инструментами, ни обмундировкой. Приходъ—236 р. 98 к., расходъ—64 р. 84 к., осталось 1 января 1902 г.—172 р. 14 к.

**Стопницкое**—состояло изъ 50 дѣйствит. членовъ, 85—членовъ-охотниковъ и 17—жертвователей; доходъ—1376 р. 24 к., расходъ—1371 р. 61 к., осталось къ 1 января 1902 г.—4 р. 63 к. Участвовало въ тушеніи 4 пожаровъ. Одна изъ главныхъ заботъ Общества въ отчетномъ году была постройка пожарнаго сарая, но за недостаткомъ средствъ, задача эта не осуществлена еще до сихъ поръ.

**Хмѣльнянское**—состояло изъ 101—дѣйств. членовъ и охотниковъ, расхода—320 руб.

**Щекоцинское**—состояло изъ 129 дѣйств. членовъ и охотниковъ и 13—жертвователей; доходъ—1521 р. 55 к., расходъ—1511 р. 26 к.; осталось къ 1 января 1902 г.—10 р. 29 к.

## НАРОДНЫЯ БѢДСТВІЯ.

21 и 22 мая въ шести гминахъ Мѣховскаго уѣзда отъ проливнаго дождя и града нанесено въ посѣвахъ убытку на 30.000 рублей; 24 мая въ гм. Бейсце, Пинчовскаго уѣзда буря съ градомъ причинила убытка приблизительно на 3287 руб.; 12 іюня въ гм. Ксенжъ-Велькій, Мѣховскаго уѣзда проливной дождь занесъ землю низменныхъ поля и дуга; скошенное сѣно водою унесено съ луговъ; убытка—4300 рублей. 12 іюля въ гм. Домброва, Кѣлецкаго уѣзда—на крестьянской землѣ (95 десятинъ) градомъ поврежденъ хлѣбъ. Убытка до 535 руб.

## IV. Народное здравіе и общественное призрѣніе.

### ЛЕЧЕБНОЕ ДѢЛО.

Всѣхъ практиковавшихъ врачей въ губерніи въ минувшемъ году было 65, фельдшеровъ 115 и повивальныхъ бабокъ 49. По отношенію къ общему числу населенія одинъ врачъ приходился на 14954 жителей, фельдшеръ на 8452 и повивальная бабка на 9220 женщинъ. Всѣхъ заболѣвшихъ, обращавшихся за медицинскою помощью было: въ больницахъ 2997, изъ нихъ умерло 201, въ частной практикѣ 60287, изъ нихъ умерло 2427. Заболѣвшихъ острозаразными болѣзнями было 12185, а умерло 758; изъ нихъ 255 отъ скарлатины, 113—тифа, 102—дифтерита, 102—круппа, 121—осложнившейся кори, 15 гриппа, 21—дизентерии, 22—коклюша и 7—оспы.

Для огражденія населенія отъ венерическихъ заболѣваній, въ городахъ и посадахъ производился осмотръ публичныхъ и подозрительныхъ женщинъ два раза въ недѣлю, причѣмъ одержимыя этими болѣзнями отправлялись на излеченіе въ ближайшія больницы. Въ минувшемъ году въ гражданскихъ больницахъ больныхъ сифилисомъ состояло 145 и въ частной практикѣ 214. Оспопрививаній сдѣлано 37798 за вознагражденіемъ 8 фельдшерамъ въ 150 руб.

Больницъ имѣлось шесть: въ г. Кѣльцахъ на 50 кроватей, г. Олькушѣ—36, г. Мѣховѣ—22, пос. Стопницѣ—32, п. Бускѣ—50 и пос. Сольцѣ—20. Двѣ послѣднія больницы были только на время лечебнаго сезона при бускиихъ и солецкихъ минеральныхъ водахъ. Кромѣ больницъ имѣлись также тюремные лазареты при исправительномъ арестантскомъ отдѣленіи и кѣлечкой и хеннинской тюрьмахъ, лечебница общины сестеръ милосердія—въ сел. Курозвенкахъ, Стопницкаго уѣзда, военный лазаретъ въ г. Кѣльцахъ и лазаретъ 41 драгунскаго Ямбургскаго полка въ гор. Пинчовѣ. Въ Андреевскомъ, Влощовскомъ и Пинчовскомъ уѣздахъ больницъ не имѣется, и лица, нуждавшіяся въ больничномъ пользованіи, помѣщались въ лечебницы ближайшихъ уѣздовъ.

Заболѣвшіе и умершіе отъ острозаразныхъ болѣзней въ 1901 году.

|                   | Оспа     |        | Скарлатина |        | Дифтеритъ |        | Крупъ    |        | Корь     |        | Коклюшъ  |        | Гриппъ   |        | Тифъ     |        |          |        | Дизентерія |        |     |   |     |    |
|-------------------|----------|--------|------------|--------|-----------|--------|----------|--------|----------|--------|----------|--------|----------|--------|----------|--------|----------|--------|------------|--------|-----|---|-----|----|
|                   | Заболѣло | Умерло | Заболѣло   | Умерло | Заболѣло  | Умерло | Заболѣло | Умерло | Заболѣло | Умерло | Заболѣло | Умерло | Заболѣло | Умерло | Заболѣло | Умерло | Заболѣло | Умерло | Заболѣло   | Умерло |     |   |     |    |
| г. Кѣльцы         | 34       | 1      | 87         | 14     | 190       | 12     | 67       | 5      | 140      | 19     | 127      | 5      | 312      | 3      | 37       | 8      | 133      | 14     | —          | —      | 35  | 1 | 27  | 2  |
| Андреевскій уѣздъ | 20       | 2      | 76         | 3      | 213       | 10     | 85       | 7      | 251      | 10     | 85       | —      | 183      | —      | 9        | —      | 68       | 4      | —          | —      | —   | — | 138 | —  |
| Влощовскій        | —        | —      | 386        | 73     | 286       | 28     | 103      | 20     | 80       | 8      | 146      | 1      | 486      | 1      | 112      | 5      | 151      | 32     | —          | —      | —   | — | 62  | —  |
| Кѣлецкій          | 6        | —      | 163        | 12     | 204       | 9      | 114      | 12     | 619      | 15     | 139      | —      | 149      | —      | 24       | —      | 50       | 3      | —          | —      | 12  | 1 | 60  | 1  |
| Мѣховскій         | 2        | 1      | 82         | 7      | 174       | 12     | 52       | 5      | 187      | 15     | 156      | 4      | 124      | 1      | 3        | —      | 105      | 12     | —          | —      | 47  | — | 47  | 1  |
| Олькушскій        | 9        | 2      | 835        | 115    | 227       | 18     | 95       | 15     | 404      | 38     | 302      | 5      | 765      | 5      | 2        | —      | 264      | 21     | 1          | —      | 73  | 1 | 244 | 8  |
| Пинчовскій        | 20       | 1      | 300        | 13     | 144       | 12     | 109      | 25     | 448      | 14     | 192      | 7      | 142      | 5      | 10       | 2      | 162      | 5      | —          | —      | 9   | — | 39  | 1  |
| Стопницкій        | —        | —      | 129        | 18     | 78        | 1      | 57       | 13     | 212      | 2      | 46       | —      | 70       | —      | 28       | 1      | 68       | 3      | —          | —      | 13  | — | 50  | 3  |
| Итого             | 91       | 7      | 2058       | 255    | 1516      | 102    | 682      | 102    | 2341     | 121    | 1193     | 22     | 2231     | 15     | 225      | 16     | 991      | 94     | 1          | —      | 189 | 3 | 667 | 21 |

а всего пользовалось 12185, умерло 758.

Аптекъ имѣлось 45; изъ нихъ 27 нормальныхъ и 16 сельскихъ. На время лѣтняго лечебнаго сезона открывалось два временныхъ аптечныхъ отдѣленія: при солецкихъ минеральныхъ водахъ и при водолечебномъ заведеніи „Гоплана“ въ мѣстности „Ойцовъ“. Аптечныхъ складовъ имѣлось восемь—три въ Кѣльцахъ (и лавка для продажи красильныхъ матеріаловъ), и по одному въ городахъ Мѣховѣ, Олькушѣ, Пинчовѣ, Хмѣльникѣ и п. Бускѣ.

При аптекахъ состояли 70 фармацевтовъ, въ томъ числѣ 1 магистръ фармацевтъ, 40 провизоровъ, 10 аптекарскихъ помощниковъ и 19 аптекарскихъ учениковъ.

## БУСКІЯ МИНЕРАЛЬНЫЯ ВОДЫ.

Географическое положеніе Бускаго курорта, геологическое строеніе его почвы, а равно размѣры и свойство бальнеологическихъ его сооружений, неизмѣнишія въ отчетномъ году, изложены въ отчетѣ за 1898 г.

Лечебный курсъ открытъ былъ 8 (21) мая послѣ совершенія молебствія. Общій съѣздъ на курортъ лечащихся былъ многолюднѣе сравнительно съ истекшимъ 1900 г., такъ какъ общее число больныхъ, съѣхавшихся на лечебный сезонъ отчетнаго года, превышало такое же число лицъ за 1900 годъ на 105 человѣкъ.

Лечебный курсъ былъ менѣе благоприятенъ для больныхъ въ смыслѣ прохода ими бальнеологическаго леченія, такъ какъ общее число дождливыхъ дней за этотъ годъ было нѣсколько болѣе сравнительно съ сезономъ 1900 г., а общее число безоблачныхъ уступало такому же числу дней лечебнаго сезона на 1900 года, хотя средняя дневная температура во время отчетнаго лечебнаго сезона была сравнительно выше. Самымъ теплымъ лѣтнимъ мѣсяцемъ въ минувшемъ 1900 году, равно какъ и въ отчетномъ былъ июль, хотя онъ и отличался меньшимъ числомъ безоблачныхъ дней сравнительно съ другими лѣтними мѣсяцами въ томъ же году.

Наблюденія Буской метеорологической станціи во время лечебнаго сезона 1901 года.

|                    | Температура по цѣльсию               |                  |                           |                  |                          |             | Атмосферное давленіе въ т. т.      |             |                           |             |                          |             | Атмосферическіе осадки въ т. т.           |             |  |                | Господствующіе вѣтры и сила ихъ |                   |            |
|--------------------|--------------------------------------|------------------|---------------------------|------------------|--------------------------|-------------|------------------------------------|-------------|---------------------------|-------------|--------------------------|-------------|---|-------------|--|----------------|---------------------------------|-------------------|------------|
|                    | Средняя суточ. температура за мѣсяцъ |                  | Наивысшая температура дня |                  | Наивсшая температура дня |             | Высшее суточное давленіе атмосферы |             | Среднее суточное давленіе |             | Нисшее суточное давленіе |             | Наибольшее суточно. коэф. атомф. осадковъ |             | Среднее суточно. коэф. атомф. осадковъ |                |                                 |                   |            |
|                    | число гра-дусовъ                     | число гра-дусовъ | число дней                | число гра-дусовъ | число дней               | число т. т. | число дней                         | число т. т. | число т. т.               | число т. т. | число т. т.              | число т. т. | число т. т.                               | число т. т. | число т. т.                            | число т. т.    | число т. т.                     | направленіе вѣтра | сила вѣтра |
|                    | число гра-дусовъ                     | число гра-дусовъ | число дней                | число гра-дусовъ | число дней               | число т. т. | число дней                         | число т. т. | число т. т.               | число т. т. | число т. т.              | число т. т. | число т. т.                               | число т. т. | число т. т.                            | число т. т.    |                                 |                   |            |
| май . . . . .      | 14,5                                 | 28,2             | 4                         | 0,5              | 2                        | 759,1       | 2                                  | 751,0       | 743,0                     | 1           | 4,2                      | 1           | 11,4                                      | 8           | 19                                     | S O S          | 1                               | 69                |            |
| іюнь . . . . .     | 17,7                                 | 31,2             | 3                         | 8,2              | 2                        | 757,1       | 2                                  | 750,0       | 741,4                     | 1           | 66,3                     | 1           | 109,7                                     | 9           | 13                                     | N O N<br>N W N | 2,4                             | 76                |            |
| іюль . . . . .     | 18,6                                 | 29,5             | 2                         | 9,8              | 2                        | 756,1       | 1                                  | 750,1       | 744,2                     | 1           | 16,3                     | 1           | 62,3                                      | 11          | 16                                     | N W N<br>W N W | 3                               | 73                |            |
| августъ . . . . .  | 17,4                                 | 27,8             | 3                         | 7,6              | 2                        | 757,5       | 1                                  | 749,8       | 744,0                     | 2           | 24,3                     | 1           | 89,0                                      | 12          | 12                                     | N W N          | 3                               | 74                |            |
| сентябрь . . . . . | 12,2                                 | 20,4             | 3                         | 3,5              | 1                        | 753,7       | 2                                  | 749,6       | 742,6                     | 1           | 21,2                     | 1           | 40,3                                      | 11          | 13                                     | O N O          | 2                               | 79                |            |

Общее число больныхъ, воспользовавшихся бальнеологическимъ леченіемъ въ курортѣ было 2557, въ число коихъ вошли нижніе чины Кѣлпскаго мѣстнаго военнаго лазарета (86), больные Буской св. Николая больницы (362) и чины отдѣльнаго корпуса пограничной стражи (158 чел.).

Большинство больныхъ, за исключеніемъ больничныхъ и лазаретныхъ, были изъ польскихъ губерній. Въ отношеніи вѣроисповѣданія болѣе всего постѣли курортъ католики (1062 ч.), евреи (464 ч.), затѣмъ православные (305 ч.) и лица другихъ вѣроисповѣданій. Изъ общаго числа больныхъ вполнѣ оплатили свое леченіе согласно таксѣ, утвержденной на предметы и принадлежности бальнеологическаго леченія въ Бускѣ г. министромъ земледѣлія и государственныхъ имуществъ, 1547 чел., изъ коихъ много дѣтей, леченіе которыхъ на основаніи тѣхъ же правилъ, оплачивалось половинною стоимостью.

Общее число больныхъ, воспользовавшихся совершенно безплатно леченіемъ бускими минеральными источниками, кромѣ больныхъ военнаго лазарета (10 ч. за весь сезонъ), мѣстной больницы (25 ч. ежедневно) и лазарета пограничной стражи (17 чел. приблизительно), было 294 человѣка.

Независимо безплатнаго леченія, въ теченіи лечебнаго сезона, по примѣру прежнихъ лѣтъ, практиковалось также и леченіе бускими водами на льготныхъ условіяхъ, при чемъ больные за право входа въ садъ или же не платили вовсе или же вносили лишь половинную стоимость. Число такихъ больныхъ, кромѣ больныхъ лазаретовъ и Буской св. Николая больницы, было 110 человѣкъ.

Кромѣ вышеобъясненныхъ размѣровъ благотворительной дѣятельности Бускаго курорта, съ тою же цѣлью администраціей водъ, на основаніи существующихъ въ курортѣ правилъ, собирався 5-ти к. сборъ съ билетовъ на лечебныя ванны, въ пользу мѣстной больницы св. Николая. Общая сумма этого сбора въ отчетномъ году простиралась до 1961 р. 50 к., которая, по мѣрѣ поступления, вносилась въ Стопницкій уездный совѣтъ общественнаго призрѣнія подъ квитанціи.

Общее число отпущенныхъ больнымъ лечебныхъ ваннъ въ теченіи лечебнаго курса 1901 г. было 65779, изъ коихъ: 61140 сѣрныхъ, 4210 грязевыхъ, 403 прѣсныхъ, 9 электрическихъ, 6 хвойныхъ и 11 паровыхъ. Изъ общаго числа ваннъ отпущено бесплатно 8359 и льготныхъ 14900.

Общій доходъ отъ Бускаго курорта вмѣстѣ съ принадлежащимъ ему фольваркомъ „Надоле“, выразился поступленіемъ въ казну 41030 р. 33 к., т. е. на 4133 р. 60 к. болѣе противъ 1900 г., кромѣ вышепомянутыхъ 1961 р. 50 коп., внесенныхъ въ пользу буской св. Николая больницы.

Въ 1900 г. на водахъ произведены нижеслѣдующія главныя переустройства и улучшенія: 1) всѣ стѣны снаружи ваннаго зданія, а равно и колонны при входѣ въ него, исправлены въ мѣстахъ отпавшей штукатурки и двукратно—покрашены въ свѣтло-желтый цвѣтъ съ примѣсью молока; 2) исправлены всѣ наружные карнизы зданія, а равно и капители колоннъ, съ окраскою въ бѣлый цвѣтъ; 3) потолки внутри ваннаго зданія, какъ во всѣхъ его залахъ, такъ равно и въ корридорахъ и ваннхъ кабинетахъ побѣлены; 4) въ нѣкоторыхъ мѣстахъ штукатурка выполнена изъ дубоваго дерева подъ воскъ съ политурою; 5) старыя деревянные полы устранены, а взамѣнъ ихъ, по бетонному цементному основанію, уложены новый керамиковый полъ также на цементѣ; 6) въ ваннхъ кабинетахъ 2-го класса установлена новая буковая мебель; 7) во всѣхъ кабинетахъ устроена вентиляція посредствомъ нагрѣтаго воздуха; 8) для предохраненія больныхъ отъ простуды, въ ваннхъ кабинетахъ на керамиковые полы положены дорожки изъ линолеума, покрываемыя холщевыми половиками; 9) двери во всѣхъ помѣщеніяхъ заново передѣланы и окрашены подъ дубъ; 10) всѣ ванне кабинеты снабжены песочными часами; 11) вмѣсто обыкновенныхъ колокольчиковъ устраиваются электрическіе; 12) въ многихъ мѣстахъ эмалированныя чугунныя трубы, испорченные сѣроводороднымъ газомъ, замѣнены новыми; 13) въ отдѣленіяхъ сѣрныхъ ваннъ установлено 12 крановъ смѣсителей, а всѣ прежніе краны исправлены; 14) въ 18-ти кабинетахъ женскаго отдѣленія перемѣнены резиновыя трубки, соединяющія минеральный водопроводъ съ кранами смѣсителями; 15) въ госпитальномъ отдѣленіи ваннаго зданія установлено 11 эмалированныхъ ваннъ; 16) грязевое отдѣленіе ваннаго зданія окончено устройствомъ, согласно утвержденного проекта съ вентиляціею; 17) въ грязевыхъ кабинетахъ устроены новыя кафельныя и фаянсовыя ванны, при чемъ кафельныя ванны снабжены кранами смѣсителями, и къ нимъ проведена какъ сѣрная, такъ и прѣсная вода, а фаянсовыя бассейны—приспособленія противъ всплыванія больныхъ въ грязевой ваннѣ; 18) въ грязевыхъ кабинетахъ уложены новыя керамиковыя полы съ фризами и карнизами; 19) во всѣхъ окнахъ ваннхъ кабинетовъ и въ дверяхъ стекла, вмѣсто обыкновенныхъ, замѣнены непрозрачными; 20) въ грязелечебницѣ устроены помѣщенія для прислуги и два ватер-клозета англійской системы (мужскій и женскій) съ писсуарами; 21) во всѣхъ корридорахъ устроены изъ каменныхъ плитъ на цементѣ канавы для отвода отработанныхъ водъ и минеральной грязи; 22) проведенъ въ грязелечебницѣ водопроводъ минеральной воды отъ нагнетальныхъ баковъ посредствомъ 3-хъ чугунныхъ эмалированныхъ трубъ на разстояніи 280 футовъ; 23) проведенъ по всему зданію грязелечебницы паръ для нагрѣва воды посредствомъ 2-хъ желѣзныхъ трубъ на протяженіи 280 футовъ; 24) съ цѣлью омовенія ваннъ уложена стѣна изъ желѣзныхъ трубъ для снабженія зданій прѣсною водою источника „Нурекъ“; 25) очищенъ отъ загрязненія прѣсный и Вислицкій источникъ; 26) задрѣзанъ свищъ минеральной воды источника № 1, и 27) кромѣ того исполнено множество мелкихъ ремонтныхъ работъ, какъ въ бальнеологическихъ зданіяхъ курорта, такъ равно казенныхъ меблированныхъ комнатахъ и жилыхъ помѣщеніяхъ казеннаго фольварка Надоле.

На основаніи Высочайше утвержденного 8 іюня 1901 г. мнѣнія Государственнаго Совѣта постановлено: всѣ эксплуатаціонныя поступленія на Бускихъ минеральныхъ водахъ и принадлежащаго имъ фольварка Надоле въ теченіе 10

лѣтъ обращать въ спеціальныя средства курорта, кои и расходовать на содержаніе хозяйственныхъ потребностей водъ, а также по возможности на переустройство и расширеніе оныхъ. При этомъ суммы, ассигнованныя по смѣтѣ Горнаго Департамента 1901 года на содержаніе и хозяйственные операціонные расходы курорта сохранить въ распоряженіи Г. Министра Земледѣлія и Государственныхъ Имуществъ съ тѣмъ, чтобы суммы эти обращены были на образованіе особеннаго фонда спеціальныхъ средствъ Бускаго лечебнаго заведенія и были бы возвращены казѣ въ теченіе 4-хъ лѣтъ, считая съ 1902 года.

## ОБЩЕСТВЕННОЕ ПРИЗРѢНІЕ.

Въ вѣдѣніи губернскаго и четырехъ уѣздныхъ совѣтовъ общественаго призрѣнія—Мѣховскомъ, Олькушскомъ, Пинчовскомъ и Стопницкомъ—въ 1901 г. состояло: 6 больницъ, 1 дѣтскій р.-к. пріютъ и 7 богадѣленъ. Больницы имѣлись: св. Александра въ г. Кѣльцахъ, св. Анны въ г. Мѣховѣ, св. Власія въ г. Олькушѣ, св. Карла въ п. Стопницѣ, св. Николая въ п. Бускѣ (лѣтняя) и св. Эдуарда въ п. Солицѣ (лѣтняя), дѣтскій р.-к. пріютъ въ Кѣльцахъ и богадѣльни—въ Кѣльцахъ—ст. Троицы, въ г. Хенчинахъ, въ Мѣховѣ—св. Варвары, въ Олькушѣ, въ п. Пилицѣ и Нов.-Корчинѣ и г. Пинчовѣ. Штатное число кроватей въ больницахъ было 210 и запасныхъ 35, всего 245. Общее число больныхъ, оставшихся съ 1900 г. и поступившихъ въ 1901 г. было 2020, изъ нихъ вышло 1686; умерло 182 или 9%—по сравненію со смертностью 1900 г., когда % смертности былъ 10,38%—въ 1901 году она уменьшилась на 1,38%; осталось къ 1902 г. 152 больныхъ. Кромѣ того въ этихъ больницахъ пользовалось 42 воинскихъ чина, изъ нихъ выздоровѣло 23, выписано и отправлено въ военный лазаретъ 19, такъ что къ концу года больныхъ этой категоріи никого не осталось. Сифилитическихъ больныхъ пользовалось: съ первичными припадками 35, вторичными 99, всего 134, изъ этого числа выздоровѣло 122 и оставалось къ 1902 году 10. Средній расходъ на содержаніе 1 больного въ сутки составлялъ 21,3 (въ Стопницкой больницѣ), высшій 26,4 (Солецкой) и низшій 18,51 (Олькушской), на лекарства—средній 8,4 (Стопница), высшій 49,5 (Солецъ) и низшій 3,92 (Олькушъ), на все др. потребности—отопленіе, освѣщеніе, одежду и пр.-ср. 36,3 (Бускъ), высш. 14,8 (Стопница) и низш. 9,63 (Мѣховъ). Въ Кѣлецкомъ дѣтскомъ р.-к. пріютѣ было призрѣваемыхъ 80—мальчиковъ 34 и дѣвочекъ 46, кромѣ того 60—70 приходящихъ дѣтей. Средній годовоі расходъ на содержаніе 1 воспитанника составлялъ 48 р. 56 к., а суточный—13,3 коп. Въ богадѣльныхъ призрѣвалось 18 мужчинъ и 52 женщины. Высшая норма продовольствія каждаго призрѣваемаго составляла 7,89 к. (Мѣховъ), низшая 1,42 к. (Хенцины) и средняя 4,5 к. (Шлица), а на пр. потребности—выш. 25,2 (Н.-Корчинъ), низш. 0,33 (Пинчовъ) и срд. 12,66 (Шлица). Все упомянутыя заведенія располагали, кромѣ недвижимостей, домовъ, земель, огородовъ, капиталомъ 119,403 руб. 19 к., хранящихся частью въ Варшавской конторѣ государственнаго банка и въ сберегательной конторѣ при этомъ банкѣ, въ кассахъ совѣтовъ, въ Варшавской главной земской дирекціи и въ ипотечномъ обезпеченіи. Капитальъ этотъ подраздѣляется на—основной 42,527 р. 16 к., запасный 34,558 р., въ ипотечномъ обезпеченіи 18,809 р. 61 коп., сберегательной кассѣ и кассахъ совѣтовъ 23,508 руб. 42 к. Доходъ и расходъ суммъ благотворительныхъ заведеній по совѣтамъ общественаго призрѣнія распредѣляется слѣдующимъ образомъ: оставалось отъ 1900 г. 7,805 р. 65 к., поступило въ 1901 г. 42,441 руб. 71 коп. израсходовано 45,791 р. 5 к. и оставалось къ 1902 г. 7085 р. 66 к. Кромѣ поименованныхъ суммъ въ вѣдѣніи губернскаго совѣта общественаго призрѣнія состоятъ еще капиталы въ суммѣ 15,450 р. на содержаніе сестеръ милосердія при Кѣлецкой больницѣ св. Александра, а также общіе случайные доходы и переходящія суммы, оборотъ которыхъ былъ слѣдующій: оставалось отъ 1900 г. 65164 р. 42 к., поступило въ 1901 г. 5294 р. 8 коп., израсходовано 1481 р. 43 к. и оставалось къ 1902 г. 68977 руб. 7 коп., въ томъ числѣ % бумагами 1800 руб., денежными документами 50,867 р. и наличностью 16309 р. 18 к.

Для призрѣнія лицъ, неспособныхъ къ труду по дряхлости, болѣзни или увѣчью и неимѣющихъ ни собственныхъ средствъ къ жизни, ни родственниковъ,

кои могли бы содержать ихъ, а также для призрѣнія малолѣтнихъ сиротъ, кромѣ существующихъ въ губерніи въ вѣдѣніи совѣтовъ общественаго призрѣнія и частныхъ благотворительныхъ обществъ приютовъ и богадѣленъ, поименованныхъ въ прилагаемой ниже вѣдомости, находится еще 85 домовъ призрѣнія, состоящихъ исключительно въ вѣдѣніи гминныхъ сходовъ, въ домахъ этихъ призрѣвается 382 бѣдныхъ старца, калѣкъ и малолѣтнихъ сиротъ обоого пола. Дома содержатся, преимущественно, на проценты отъ отказанныхъ въ ихъ пользу въ разное время разными лицами капиталовъ и ипотечно обезпеченныхъ на недвижимостяхъ періодическихъ получекъ деньгами, хлѣбными продуктами, одеждой, дровами и т. п.—въ рѣдкихъ случаяхъ на средства подлежащихъ гминныхъ сходовъ. Дома эти владѣютъ капиталомъ въ общей сложности въ 74843 р. 91 коп. и болѣе чѣмъ 250 моргами земли. Въ нѣкоторыхъ гминахъ принадлежащія домамъ призрѣнія земельные участки сдаются въ аренду, въ другихъ же—землею пользуются сами призрѣваемые.

Кромѣ 85 домовъ призрѣнія, во многихъ гминахъ имѣются капиталы (въ общемъ 15,667 руб.) и земельные участки (30 морговъ) на постройку еще 24 такихъ домовъ.

## НАРОДНАЯ ТРЕЗВОСТЬ.

Губернскій Комитетъ, руководя по прежнему общимъ ходомъ дѣятельности Попечительства о народной трезвости, въ теченіе отчетнаго 1901 года, разсматривалъ ходатайства уѣздныхъ комитетовъ, изъ коихъ 8 отклонилъ по разнымъ причинамъ, входилъ съ ходатайствомъ къ Варшавскому Генералъ-Губернатору объ утвержденіи въ званіи членовъ-соревнователей и участковыхъ попечителей, избранныхъ уѣздными комитетами лицъ; всѣ ходатайства Губернскаго Комитета были утверждены. Приходъ Комитета въ отчетномъ году былъ 10,800 рублей; кромѣ того осталось неизрасходованныхъ къ 1 января 1901 г.—3642 р. 93 к., всего—14,442 р. 93 коп. Экономическое расходование денегъ въ теченіе отчетнаго года дало возможность Комитету нѣсколько болѣе развить ту часть своей дѣятельности, которая въ предшествовавшемъ году была ограничена размѣрами болѣе скромными, а именно: покупка волшебныхъ фонарей, свѣтовыхъ картинъ, музыкальныхъ инструментовъ и вообще предметовъ обстановки народныхъ чтеній. Расходъ Губернскаго Комитета выразился въ 13485 р. 51 коп.; остатокъ на 1902 г.—957 р. 42 к. Ассигнуемые Уѣзднымъ Комитетамъ деньги расходовались или на одни и тѣже предпріятія, т. е. короче говоря, съ начала организаціи Попечительства и до настоящаго времени ничего новаго въ жизнь свою уѣздными комитетами не внесено и кругъ дѣятельности ихъ замкнулся чайными, библіотеками, чтеніями и единичными видами нѣкоторыхъ развлеченій, какъ то: устройствомъ гуляній, спектаклей и вечеровъ. Постоянныя мѣропріятія Уѣздныхъ Комитетовъ: чайныя, чайныя-библіотеки, чайныя-столовыя и чайныя-столовыя-библіотеки можно раздѣлить на нѣсколько категорій, изъ коихъ однѣ живутъ, развиваются и общее число ихъ прогрессивно возрастаетъ, другія же или сокращаются въ общемъ числѣ ихъ или же, будучи разъ заведены, не получаютъ дальнѣйшаго распространенія. Какъ на причину послѣдняго явленія можно указать на несочувствіе къ правительственнымъ учрежденіямъ со стороны ксендзовъ и существованіе вблизи этихъ заведеній—частныхъ еврейскихъ чайныхъ и столовыхъ. Наибольшей жизнеспособностью обладаютъ тѣ мѣропріятія, которыя помимо отвлеченія народа отъ питейныхъ заведеній, имѣютъ просвѣтительное значеніе, такъ число русско-польскихъ библіотекъ съ каждымъ годомъ все увеличивается и увеличивается.



## В Е Т Е Р И Н А Р Н О Е   Д Ъ Л О .

Ветеринарный персонал въ отчетномъ году состоялъ всего изъ 10 лицъ, а именно: губернскаго ветеринара, ветеринара скотопроегоннаго тракта, 2 окружныхъ ветеринаровъ, 5 сверхштат. и городского ветеринара (въ г. Кѣльцахъ).

**Эпизоотіи.** Въ теченіи отчетнаго 1901 г. на домашнихъ животныхъ въ Кѣлецкой губерніи наблюдались слѣдующія болѣзни: чесотка, повальное воспаленіе легкихъ крупнаго рогатаго скота, мытъ, сашъ, ящуръ, сибирская язва, рожа свиней, чума свиней, туберкулезъ и злокачественная катарральная горячка.

Всѣхъ случаевъ заболѣванія отъ вышепомянутыхъ болѣзней зарегистрировано 1561, что по отношенію къ наличному количеству 17,779 животныхъ, числившихся въ 153 неблагополучныхъ пунктахъ губерніи составляло около 11,3%.

Изъ общаго числа заболѣвшихъ животныхъ выздоровѣло 1053, пало 477, убито 102 и осталось больныхъ къ 1 января 1902 г. 10 головъ.

Заболѣваемость и смертность отъ каждой изъ поименованныхъ болѣзней протекла слѣдующимъ образомъ:

**Чесотка.** Въ отчетномъ году наблюдалась въ 30 неблагополучныхъ пунктахъ губерніи на лошадяхъ и въ одномъ изъ этихъ пунктовъ на крупномъ рогатомъ скотѣ, при чемъ заболѣло—182 головы. Изъ этого количества выздоровѣло 160, убито 7, пало 5. Осталось къ 1 января 1902 г. больныхъ лошадей—10 головъ.

По уѣздамъ заболѣваемость и смертность распределялась слѣдующимъ образомъ:

|                   | Число неблагополучныхъ пунктовъ | Заболѣло   | Выздоровѣло | Пало     | Убито    |
|-------------------|---------------------------------|------------|-------------|----------|----------|
| Въ Стопницкомъ у. | 3                               | 34         | 34          | —        | —        |
| Андреевскомъ      | 6                               | 26         | 23          | —        | —        |
| Мѣховскомъ        | 12                              | 102        | 90          | 3        | 4        |
| Кѣлецкомъ         | 1                               | 3          | 3           | —        | —        |
| Пинчевскомъ       | 3                               | 8          | 6           | —        | —        |
| Влощовскомъ       | 3                               | 7          | 4           | —        | 3        |
| Олькушскомъ       | 2                               | 2          | —           | 2        | —        |
| <b>Итого</b>      | <b>30</b>                       | <b>182</b> | <b>160</b>  | <b>5</b> | <b>7</b> |

**Повальное воспаленіе легкихъ** наблюдалось въ 3 пунктахъ въ Андреевскомъ и Влощовскомъ уѣзд., при чемъ заболѣло 67, выздоровѣло 50, пало 16 и убито 1.

**Мытъ** на лошадяхъ наблюдался въ отчетномъ году въ 10 пунктахъ, отъ котораго заболѣло 64 и выздоровѣло 64 лошади. Ходъ болѣзни по уѣздамъ выражался такимъ образомъ:

|              | Число неблагополучныхъ пунктовъ | Заболѣло  | Выздоровѣло |
|--------------|---------------------------------|-----------|-------------|
| Кѣлецкій у.  | 1                               | 9         | 9           |
| Андреевскій  | 3                               | 11        | 11          |
| Стопницкій   | 3                               | 18        | 18          |
| Влощовскій   | 2                               | 24        | 24          |
| Мѣховскій    | 1                               | 2         | 2           |
| <b>Итого</b> | <b>10</b>                       | <b>64</b> | <b>64</b>   |

**Ящуръ** обнаруженъ былъ отчетномъ году въ 13 пунктахъ губерніи. Отъ означенной болѣзни заболѣло 509 головъ крупнаго рогатаго скота и свиней, выздоровѣло 502, пало 1 и убито 6. По уѣздамъ болѣзнь простиралась такъ:

|              | Число неблагополучныхъ пунктовъ | Заболѣло   | Выздоровѣло | Пало     | Убито    |
|--------------|---------------------------------|------------|-------------|----------|----------|
| Мѣховскій у. | 4                               | 43         | 36          | 1        | 6        |
| Пинчевскій   | 9                               | 466        | 466         | —        | —        |
| <b>Итого</b> | <b>13</b>                       | <b>509</b> | <b>502</b>  | <b>1</b> | <b>6</b> |

**Саль** въ отчетномъ году наблюдался на лошадяхъ въ 21 пунктѣ губерніи; заболѣло—69, выздоровѣло—13, пало—8 и убито 48 лошадей. По уѣздамъ болѣзнь эта распределялась такъ:

|                  | Число неблагопунктовъ | Заболѣло  | Выздоровѣло | Пало     | Убито     |
|------------------|-----------------------|-----------|-------------|----------|-----------|
| Въ Мѣховскомъ у. | 9                     | 37        | 11          | 2        | 24        |
| Кѣлецкомъ        | 1                     | 4         | —           | —        | 4         |
| Андреевскомъ     | 5                     | 6         | —           | 4        | 2         |
| Влощовскомъ      | 2                     | 10        | —           | 2        | 8         |
| Олькушскомъ      | 1                     | 1         | 1           | —        | —         |
| Пинчовскомъ      | 2                     | 10        | 1           | —        | 9         |
| Стопницкомъ      | 1                     | 1         | —           | —        | 1         |
| <b>Итого</b>     | <b>21</b>             | <b>69</b> | <b>13</b>   | <b>8</b> | <b>48</b> |

**Сибирская язва** появилась въ отчетномъ году на лошадяхъ, крупномъ рогатомъ скотѣ, овцахъ и свиньяхъ въ 35 пунктѣ губерніи, при чемъ заболѣло 135 выздоровѣло 2 и пало 133 головы.

По уѣздамъ и роду животныхъ заболѣваемость и смертность выражалась такимъ образомъ:

|               | Число неблагопунктовъ | Заболѣло   | Выздоровѣло | Пало       |
|---------------|-----------------------|------------|-------------|------------|
| Пинчовскій у. | 8                     | 39         | —           | 39         |
| Стопницкій    | 14                    | 51         | 1           | 50         |
| Олькушскій    | 3                     | 9          | —           | 19         |
| Андреевскій   | 4                     | 9          | —           | 9          |
| Мѣховскій     | 2                     | 3          | 1           | 2          |
| Кѣлецкій      | 4                     | 14         | —           | 14         |
| <b>Итого</b>  | <b>35</b>             | <b>135</b> | <b>2</b>    | <b>133</b> |

**Рожа свиней** въ отчетномъ году наблюдалась въ одномъ пунктѣ въ Стопницкомъ уѣздѣ, при чемъ заболѣло 10, выздоровѣло 2 и пало 8 головъ.

**Чума свиней** наблюдалась въ отчетномъ году въ 35 пунктѣ губерніи. Отъ означенной эпизоотіи заболѣло 521, выздоровѣло 219 и пало 302. Ходъ этой болѣзни по уѣздамъ выражался такъ:

|               | Число неблагопунктовъ | Заболѣло   | Выздоровѣло | Пало       |
|---------------|-----------------------|------------|-------------|------------|
| Стопницкій у. | 11                    | 89         | 30          | 59         |
| Пинчовскій    | 8                     | 113        | 45          | 68         |
| Андреевскій   | 1                     | 13         | 2           | 11         |
| Мѣховскій     | 11                    | 266        | 124         | 142        |
| Олькушскій    | 1                     | 20         | 10          | 10         |
| Кѣлецкій      | 1                     | 6          | 3           | 3          |
| Влощовскій    | 2                     | 14         | 5           | 9          |
| <b>Итого</b>  | <b>35</b>             | <b>521</b> | <b>219</b>  | <b>302</b> |

**Туберкулезъ.** Къ 1 января отчетнаго года оставалось въ 4-хъ неблагополучныхъ пунктѣхъ Стопницкаго уѣзда подозрительнаго скота—81 голова, изъ коихъ оказалось здоровыми 41 и убиты—40 головъ.

**Злокачественная натуральная горячка** наблюдалась въ одномъ пунктѣ въ Мѣховскомъ уѣздѣ, при чемъ заболѣло крупнаго рогатаго скота—4 и пало 4 головы.

## V. У Ч Е Б Н О Е Д Ъ Л О.

**Учебная дирекція.** Въ отчетномъ году число среднихъ казенныхъ учебныхъ заведеній не измѣнилось. Открыто 1 мужское городское начальное училище, 130 еврейскихъ хедеровъ и четыре частныхъ училища. Закрытія училищъ не было. Число учащихся въ казенныхъ и частныхъ учебныхъ заведеніяхъ, за исключеніемъ еврейскихъ хедеровъ, въ отчетномъ году равнялось 23044 и сравнительно съ прошлымъ 1900 г. увеличилось на 2383. Увеличеніе въ отчетномъ 1901 г. числа учащихся произошло вслѣдствіе того, что во многія начальныя училища разрѣшено было принимать учащихся сверхъ нормы—80 человекъ на одного учителя и развивающейся у крестьянъ потребности въ образованіи и производства ученія въ шести училищахъ, недѣйствовавшихъ въ 1900 г.

**Народное образованіе.** Состоящее въ вѣдѣніи учебной дирекціи два учебныя заведенія: Кѣлецкая женская гимназія и Андреевская учительская семинарія, какъ въ учебномъ, такъ и въ воспитательномъ отношеніи съ успѣхомъ выполняютъ свое назначеніе; что же касается до начальныхъ училищъ, то въ нихъ успѣхи и поведеніе учащихся слѣдуетъ, въ общемъ, признать вполне удовлетворительными. Въ отчетномъ году случаевъ незаконнаго обученія было 11.

Суммы израсходованныя на содержаніе учебныхъ заведеній въ  
Кѣлецкой учебной дирекціи.

| Источники содержанія                            | Кѣлецкая женская гимназія |    | Андреевская учительская семинарія |   | Начальныя народныя, воскресно-ремесленныя училища и евангелическіе кантораты |    | И Т О Г О |    |
|---|---------------------------|----|-----------------------------------|---|--|----|-----------|----|
|   | Р у б л и и в о п ѣ й к и |    |                                   |   |  |    |           |    |
|   |                           |    |                                   |   |  |    |           |    |
| 1) Изъ Государственного казначейства            | 16127                     | 16 | 11972                             | 1 | 22069*   | 50 | 50168     | 67 |
| 2) „ специальныхъ средствъ отъ платы за ученіе  | 10215                     | —  | —                                 | — | 279  | 30 | 10494     | 30 |
| 3) „ складокъ училищныхъ обществъ               | —                         | —  | —                                 | — | 94333  | 15 | 94333     | 15 |
| 4) „ % отъ капиталовъ и изъ другихъ источниковъ | —                         | —  | 150                               | — | 1161   | —  | 1311      | —  |
| И т о г о                                       | 26342                     | 16 | 12122                             | 1 | 117842   | 95 | 156307    | 12 |

(\*) Въ цифрѣ 22069 руб. 50 коп. заключается и пособие отъ казны, отпускаемое на содержаніе Кѣлецкаго православнаго училища, а именно: на жалованіе блюстителю 25 руб., законоучителю 50 руб., учителю 320 руб., на хозяйственные расходы 160 руб., и на наемъ помѣщенія 300 руб., а всего 855 руб. Частныя учебныя заведенія пособіемъ отъ казны не пользуются.

Число учащихся въ учебныхъ заведенияхъ Къясенской учебной дирекціи за 1901 г.

| Жансменовіе учебныя заведения  | По вѣроисповѣданіямъ |                  |                 |                |             | По сословіямъ       |                  |                     |                    |              |            | По національностямъ |            |           |             |             |            | Въ отчетномъ году |                             |
|--|----------------------|------------------|-----------------|----------------|-------------|---------------------|------------------|---------------------|--------------------|--------------|------------|---------------------|------------|-----------|-------------|-------------|------------|-------------------|-----------------------------|
|  | Православнаго        | Р.-Католическаго | Евангелическаго | Магометанскаго | Иудейскаго  | Дворянъ и чиновник. | Духовнаго званія | Городскаго сословія | Сельскаго сословія | Иностранцевъ | Русскихъ   | Поляковъ            | Нѣмцевъ    | Литовцевъ | Татаръ      | Евреевъ     | Послушни   | Окончило курсъ    | Выбыло по разнымъ причинамъ |
| 1) Къясенскія женскія гимназійы . . . . .                                    | 76                   | 206              | 7               | —              | 24          | 169                 | 2                | 139                 | 2                  | 1            | 76         | 206                 | 7          | —         | —           | 24          | 74         | 21                | 14                          |
| 2) Адревская учительская семинарія и<br>образцовое при ней училище . . . . . | 9                    | 147              | —               | —              | —           | 4                   | —                | 22                  | —                  | 9            | 147        | —                   | —          | —         | —           | 34          | 43         | 18                | —                           |
| 3) Къясенскія начальныя училища . . . . .                                    | 164*                 | 21119            | 11              | —              | 290         | 20                  | —                | 1504                | 20060              | —            | 164        | 21119               | 11         | —         | 290         | 5161        | 488        | 430               | —                           |
| 4) Евангелическое кантората . . . . .  | —                    | —                | 114             | —              | —           | —                   | —                | —                   | 114                | —            | —          | 114                 | —          | —         | —           | —           | —          | —                 | —                           |
| 5) Воскресно-ремесленныя училища . . . . .                                   | 7                    | 200              | 29              | —              | —           | —                   | —                | 165                 | 66                 | 5            | 7          | 200                 | 29         | —         | —           | 69          | 40         | 10                | —                           |
| 6) Частныя учебныя заведения . . . . .                                       | 27                   | 561              | 16              | —              | —           | 183                 | —                | 291                 | 130                | —            | 27         | 561                 | 16         | —         | —           | 383         | 100        | 158               | —                           |
| 7) Еврейскія училища . . . . .   | —                    | —                | —               | —              | 37          | —                   | —                | 37                  | —                  | —            | —          | —                   | —          | —         | 40          | 8           | 12         | 3                 | —                           |
| 8) Еврейскія вѣроиспов. школы (хедеды)                                       | —                    | —                | —               | —              | 5831        | —                   | —                | 4620                | 1211               | —            | —          | —                   | —          | —         | 5831        | 1218        | —          | 117               | —                           |
| <b>Итого . . . . .</b>   | <b>283</b>           | <b>22233</b>     | <b>177</b>      | <b>—</b>       | <b>6182</b> | <b>376</b>          | <b>2</b>         | <b>6778</b>         | <b>21647</b>       | <b>6</b>     | <b>283</b> | <b>22233</b>        | <b>177</b> | <b>—</b>  | <b>6182</b> | <b>6947</b> | <b>704</b> | <b>750</b>        | <b>—</b>                    |

(\*) Въ цифрѣ 164 заключаются число учащихся въ Къясенской православной училищѣ: 36 мальчиковъ и 19 дѣвочекъ.

28875 ) 28875  
28875

Личный состав начальствующих и учащихся въ учебных заведенияхъ, подвѣдомственныхъ Кѣлецкой учебной дирекціи, по ихъ образованію.

|  | Въ Кѣлецкой женской гимназій |          |             |                | Въ Андреевской учительской семинаріи |            |                |                | Въ начальныхъ училищахъ |                    |                | Въ частныхъ учебныхъ заведенияхъ |             |                | Въ евангелич. канторатахъ | Въ еврейскихъ хедерахъ |                                   |          |                         |                                  |
|--|------------------------------|----------|-------------|----------------|--------------------------------------|------------|----------------|----------------|-------------------------|--------------------|----------------|----------------------------------|-------------|----------------|---------------------------|------------------------|-----------------------------------|----------|-------------------------|----------------------------------|
|  | Законоучителей               | Учителей | Учительницъ | Назирательницъ | Классныхъ дамъ                       | Инспекторъ | Законоучителей | Учителей наукъ | Учителей пѣнія          | Учителей рисованія | Законоучителей | Учителей                         | Учительницъ | Законоучителей | Учителей                  | Учительницъ            | Содержателей и содержат. учащихся | Учителей | Учителей русскаго языка | Учителей еврейскаго языка и ебры |
| 1) Получившихъ высшее образованіе . . . . .  | 2                            | 7        | —           | —              | —                                    | —          | 2              | 1              | —                       | —                  | —              | —                                | —           | 8              | —                         | 1                      | —                                 | —        | —                       | —                                |
| 2) Окончившихъ курсы въ учительскихъ семинаріяхъ . . . . .   | —                            | —        | —           | —              | —                                    | —          | —              | —              | —                       | —                  | 236            | —                                | —           | 3              | —                         | —                      | —                                 | —        | 28                      | —                                |
| 3) Получившихъ образованіе въ среднихъ учебныхъ заведенияхъ и выдержавшихъ испытаніе на учительское званіе . . . . . | 2                            | —        | 6           | 1              | 7                                    | 1          | —              | 1              | —                       | 1                  | 30             | 41                               | 23          | 7              | 6                         | 10                     | 15                                | 4        | 36                      | —                                |
| 4) Не имѣющихъ права на преподаваніе . . . . .   | —                            | —        | —           | —              | —                                    | —          | —              | —              | —                       | —                  | —              | —                                | —           | —              | —                         | —                      | —                                 | —        | —                       | 334                              |
| Итого . . . . .  | 4                            | 7        | 6           | 1              | 7                                    | 1          | 2              | 3              | —                       | 1                  | 30             | 277                              | 23          | 7              | 17                        | 10                     | 16                                | 4        | 64                      | 334                              |

Распределеніе учащихся въ среднихъ учебныхъ заведенияхъ.

| Характеристика учебныхъ заведеній             | В о з р а с т ъ                        |                         |                         |                  |       |
|---|--|-------------------------|-------------------------|------------------|-------|
|   | До 10-ти лѣтъ                          | Отъ 10-ти до 15-ти лѣтъ | Отъ 15-ти до 20-ти лѣтъ | Свыше 20-ти лѣтъ | ИТОГО |
|   | Въ Кѣлецкой женской гимназій . . . . . | 43                      | 198                     | 72               | —     |
| „ Андреевской учительской семинаріи . . . . . | —                                      | —                       | 89                      | 2                | 91    |
| „ образцовомъ училищѣ . . . . .               | 4                                      | 41                      | 20                      | —                | 65    |
| Итого . . . . .                               | 47                                     | 239                     | 181                     | 2                | 469   |

## Учебныя заведенія и учащіяся въ губернии, въдомства Квѣлцкой учебной дирекціи.

| НАИМЕНОВАНИЕ УЧЕБНЫХЪ ЗАВЕДЕНІЙ                    | Въ г. Квѣлцахъ           |                |               | Въ уѣздахъ и заштатныхъ городахъ и посадахъ |                |               | Въ уѣздахъ               |                |               | Всего по губернии |      |  |
|--|--------------------------|----------------|---------------|---|----------------|---------------|--------------------------|----------------|---------------|-------------------|------|--|
|  | Число учебныхъ заведеній | Число учащихся |               | Число учебныхъ заведеній                    | Число учащихся |               | Число учебныхъ заведеній | Число учащихся |               | Число учащихся    |      |  |
|  |                          | Мужскаго пола  | Женскаго пола |   | Мужскаго пола  | Женскаго пола |                          | Мужскаго пола  | Женскаго пола |                   |      |  |
| 1) Железныя гимназіи въ г. Квѣлцахъ . . . . .      | 1                        | —              | 313           | —   | —              | —             | —                        | —              | 1             | —                 | 313  |  |
| 2) Учительскія семинаріи въ п. Андреевъ . . . . .  | —                        | —              | —             | 1   | 91             | —             | —                        | —              | 1             | 91                | —    |  |
| 3) Образцовое при семинаріи училище . . . . .      | —                        | —              | —             | 1   | 65             | —             | —                        | —              | 1             | 65                | —    |  |
| 4) Олѣгущевская низшая ремесленная школа . . . . . | —                        | —              | —             | 1   | 36             | —             | —                        | —              | 1             | 36                | —    |  |
| 5) Начальная народная училища . . . . .            | 1                        | 164            | 70            | 8   | 840            | —             | —                        | —              | 9             | 1004              | 576  |  |
| ( мужскія . . . . . )                              | 1                        | —              | 19            | —   | —              | 506           | —                        | —              | —             | —                 | —    |  |
| ( женскія . . . . . )                              | 1                        | 36             | 19            | 8   | 2018           | 1008          | —                        | 270            | 302           | 14123             | 6457 |  |
| ( общія . . . . . )                                | 2                        | 124            | 10            | 31  | —              | —             | —                        | 12069          | 2             | 124               | —    |  |
| 6) Училища частныхъ дѣлъ . . . . .                 | 1                        | —              | 60            | 4   | —              | 104           | —                        | —              | 6             | —                 | 142  |  |
| ( мужскія . . . . . )                              | 2                        | —              | 10            | —   | —              | —             | —                        | —              | 7             | —                 | —    |  |
| ( женскія . . . . . )                              | 1                        | 32             | 60            | 2   | 28             | 35            | —                        | 98             | 6             | 158               | 217  |  |
| 7) Воскресно-ремесленные училища . . . . .         | —                        | —              | —             | 5   | 126            | —             | —                        | —              | 4             | —                 | —    |  |
| 8) Догорачевскіе пансіораты . . . . .              | —                        | —              | —             | —   | —              | —             | —                        | 4              | 4             | —                 | —    |  |
| 9) Барошевскіе хѣдеры . . . . .                    | 31                       | 987            | —             | 276   | 4635           | —             | —                        | 27             | 334           | 70                | 44   |  |
| Итого . . . . .                                    | 41                       | 1453           | 472           | 337   | 6999           | 1653          | —                        | 307            | 685           | 20898             | 7749 |  |



### Кѣлецкая мужская гимназія и общежитіе учениковъ.

Къ 1 января въ мѣстной мужской гимназіи состояло учащихся 533, изъ которыхъ—православныхъ 80, католиковъ 405, лютеранъ 9 и евреевъ 39. Благотворительныхъ пособій въ минувшемъ году учащимся выдано 281 руб. Въ общежитіи при гимназіи находилось 53 учащихся. Содержаніе общежитія въ 1901 году обошлось въ 11459 руб. 52 коп.

### Пинчовская мужская прогимназія.

Къ 1 января въ пинчовской мужской прогимназіи состояло учащихся 200, изъ которыхъ православныхъ 6, католиковъ 180, лютеранъ 2 и евреевъ 12. Стипендій и денежныхъ пособій учащимся отпущено 568 руб. Содержаніе прогимназіи обошлось въ 20,481 руб. 48 коп.



## VI. Поземельное устройство крестьянъ.

Дѣятельность крестьянскихъ учреждений по земельному устройству крестьянъ и рѣшенію возникающихъ между ними и владѣльцами имѣній споровъ выразилась въ отчетномъ году въ слѣдующихъ данныхъ:

Коммисарами по крестьянскимъ дѣламъ были разсмотрѣны слѣдующія дѣла.

О внесеніи въ таблицы и данныя дополнительныхъ надписей по ошибкамъ, вкрапившимся въ таблицы и данныя (ст. 3215 пост. учред. комитета и Высочайшее повелѣніе 2 мая 1873 г.); поступило дѣлъ 119, постановлено рѣшеній и заключеній 102, осталось неразмотрѣнныхъ къ 1 января 1902 г. 17.

О разрѣшеніи споровъ, возникшихъ при межеваніи и ограниченіи крестьянскихъ земель (ст. 592 пост. учред. ком.): поступило дѣлъ 105, разсмотрѣно 102.

О точномъ опредѣленіи вида и размѣровъ крестьянскихъ сервитутовъ (ст. ст. 1302, 2800 и 2874 того же постановления): поступило дѣлъ 1, разсмотрѣно 1.

О нарушеніи сервитутовъ (Высочайшее повелѣніе 2 мая 1876 г. и ст. 2966 пост. учред. ком.): поступило дѣлъ 491, разсмотрѣно 391 и осталось неразмотрѣнныхъ къ 1 января 1902 г. 100.

По засвидѣтельствуванію добровольныхъ сдѣлокъ: поступило дѣлъ 44, засвидѣльствовано 29, осталось незасвидѣльствованныхъ 7 и отказано въ засвидѣльствованіи 8.

Губернскимъ присутствіемъ по крестьянскимъ дѣламъ были разсмотрѣны слѣдующія дѣла: признано подлежащими утвержденію лѣсохозяйственныхъ плановъ 4, утверждено добровольныхъ сдѣлокъ 22, разрѣшено жалобъ о нарушеніи сервитутовъ 59, разрѣшено граничныхъ споровъ 17 и разсмотрѣно дѣлъ объ ошибкахъ, вкрапившихся въ ликвидационныя таблицы 66.

Въ собственность крестьянъ, по утвержденнымъ губернскимъ присутствіемъ добровольнымъ сдѣлкамъ о замѣнѣ сервитутовъ поступило за 1901 г. — 463 дес. 538 саж.

## ГМИННОЕ УПРАВЛЕНІЕ.

Изъ числа 128 гминъ въ губерніи состояло: ( изъ однихъ селеній . . . . . 78  
( смѣшанныхъ . . . . . 44  
( посадскихъ . . . . . 6

По числу жителей составъ гминъ колеблется отъ 4,000 до 13,500 душъ обоого пола.

Въ числѣ гминныхъ войтовъ было: крестьянъ 103, посадскихъ жителей 20 и дворянъ 5.

грамотныхъ . . . . . ( по русски . . . . . —  
( „ польски . . . . . 24  
( на обоихъ языкахъ . . . . . 99  
неграмотныхъ . . . . . 5

Гминных писарей и помощников ихъ было . . . . . 186

Въ томъ числѣ: по выбору гминныхъ сходоу 90, войта и солтысовъ (помощниковъ гм. пис.) 40, уѣздныхъ начальниковъ 55, съ давнихъ поръ 1, всего 186.

Солтысовъ было: въ Андреев. у. 167, Влош. 163, Кѣлец. 225, Олк. 223, Пинч. 370, Стоп. 326 и Мѣх.—375, а всего въ этихъ уѣздахъ—1849.

Гминныя управления помѣщались: 116 въ общественныхъ зданіяхъ и 12 въ наемныхъ.

## ССУДО-СБЕРЕГАТЕЛЬНЫЯ КАССЫ.

Къ 1 января 1902 года въ губерніи дѣйствовала 131 ссудо-сберегательная касса, изъ которыхъ 43 открыты на средства правительства, 38 на общественныя суммы и 50 на основаніи ст. 6 уст. о ссудо-сбер. кассахъ.

Къ 1 января 1902 г. во всѣхъ классахъ находилось:

|  |                     |
|--|---------------------|
| основнаго капитала . . . . .   | 127084 р. 76 к.     |
| пожертвованный въ пользу кассъ . . . . .   | 97 р. 27 к.         |
| чистой прибыли къ 1 января 1901 г. капиталъ этотъ<br>со времени открытія кассъ принесъ . . . . . | 741157 р. 16 1/2 к. |
| а за 1901 г. . . . .   | 95845 р. 19 1/2 к.  |
| Итого . . . . .  | 964184 р. 61 к.     |

Кромѣ того, въ кассахъ находилось:

|  |                                     |
|--|-------------------------------------|
| вкладовъ процентныхъ и безпроцентныхъ . . . . .  | 1934942 р. 6 к.                     |
| процентовъ на вклады, не выданныхъ еще кассами<br>такимъ образомъ оборотный капиталъ всѣхъ кассъ со-<br>ставлялъ . . . . . | 110368 р. 60 к.<br>2720732 р. 56 к. |

Въ томъ числѣ къ 1 января 1902 г.:

|                              |                  |
|------------------------------|------------------|
| числилось долгу . . . . .    | 2942336 р. 11 к. |
| находилось на лицо . . . . . | 67159 р. 16 к.   |

## КРЕСТЬЯНСКІЙ ПОЗЕМЕЛЬНЫЙ БАНКЪ.

Въ минувшемъ году въ петроковское отдѣленіе крестьянскаго поземельнаго банка поступило по Кѣлецкой губерніи 135 заявленій о ссудахъ на покупку земли, въ томъ числѣ отъ 128 товариществъ, приторговавшихъ 773284 десятины, съ расчетомъ воспользоваться ссудой въ размѣрѣ 1599606 р. и отъ 7 единичныхъ покущиковъ, заторговавшихъ 32,87 десят. при проектируемомъ размѣрѣ ссуды 8027 р. По всѣмъ этимъ заявленіямъ испрашивалось ссуды 1,607,633 р. на покупку 7765,71 дес., выдано же ссудъ всѣмъ 85 товариществамъ и 29 единичнымъ покущикамъ 733760 р. на покупку 5447,49 дес. Независимо операций по выдачѣ крестьянамъ ссудъ на покупку земли, Банкъ, согласно ст. VII Высочайше утвержд. 27 ноября 1895 г. мнѣнія Государственнаго Совета приобрѣлъ въ предѣлахъ Кѣлецкой губерніи, на счетъ собственнаго капитала, для перепродажи наиболѣе нуждающимся крестьянамъ на льготныхъ условіяхъ, слѣдующіе пять имѣній:

|   |          |
|---|----------|
| Верховиско, Мѣховскаго уѣзда . . . . .      | 145 дес. |
| Венжеровъ, того же уѣзда . . . . .          | 445 дес. |
| Старый Корчинь, Пинчовскаго уѣзда . . . . . | 34 дес.  |
| Черниховъ, Мѣховскаго уѣзда . . . . .       | 228 дес. |
| Вержбе, того же уѣзда . . . . .             | 149 дес. |

всего 1001 десятина за общую сумму 259750 рублей.

| У ѣ з д ы             | Заявленія о ссудахъ |                     |                             | В ы д а н н ы я с с у д ы |                   |                          |                     |                          |        |
|-----------------------|---------------------|---------------------|-----------------------------|---------------------------|-------------------|--------------------------|---------------------|--------------------------|--------|
|                       | Число заявленій     | Земля въ десятинахъ | Испрашиваемая ссуда въ руб. | Число ссудъ               | Число домохозяевъ | Число душъ мужскаго пола | Земля въ десятинахъ | Покупная цѣна въ рубляхъ | ССУДА  |
| Андреевскій . . . . . | 18                  | 1255,01             | 187961                      | 24                        | 383               | 899                      | 1662,12             | 261142,76                | 184070 |
| Влоцковскій . . . . . | 15                  | 1113,08             | 171181                      | 13                        | 151               | 366                      | 1050,99             | 141374,19                | 86610  |
| Кѣлецкій . . . . .    | 3                   | 152,24              | 14841                       | 14                        | 71                | 178                      | 448,62              | 59672,81                 | 47230  |
| Пинчовскій . . . . .  | 37                  | 1658,29             | 405913,64                   | 38                        | 518               | 1242                     | 995,01              | 299456,17                | 215030 |
| Мѣховскій . . . . .   | 45                  | 2642,88             | 627297                      | 16                        | 274               | 702                      | 846,66              | 182292,26                | 135270 |
| Стопницкій . . . . .  | 17                  | 943,49              | 200440                      | 8                         | 193               | 463                      | 400,42              | 69864, 1                 | 56990  |
| Олькучскій . . . . .  | —                   | —                   | —                           | 1                         | 25                | 46                       | 43,67               | 11133,53                 | 8560   |
| И т о г о . . . . .   | 135                 | 7765,71             | 1607633,64                  | 114                       | 1615              | 3896                     | 5447,49             | 1024935,82               | 733760 |

### Временная пропинаціонная коммисія.

Въ отчетномъ году коммисія имѣла всего 5 засѣданій, на которыхъ: 1) определены права на вознагражденіе и самый размѣръ его для касъ города Дзялошице и пос. Пацанова, и 2) произведена выплата вознагражденія б. владѣльцамъ посадовъ Собкова, Пилицы, Олесницы, Седемина, Влощовы и г. Хмѣльника, всего въ суммѣ 311773 руб. 77 коп. наличными, считая въ томъ числѣ и проценты. Къ 1 января 1902 г. дѣлъ нерѣшенныхъ не состояло, а оставалась лишь выплата вознагражденія по посадамъ Огородзенцу, Пацанову, Курозвенкамъ и городу Дзялошицамъ.

### Кѣлецкое ссудо-сберегательное общество.

Мѣстное ссудо-сберегательное товарищество оканчиваетъ второй годъ своей дѣятельности чистою прибылью въ количествѣ 3223 руб. 67 коп. при годовомъ оборотѣ въ 369074 руб. Изъ числа членовъ перваго года существованія общества—1083 выбыло 167 лицъ, вновь прибыло 647 лицъ, итого къ 1 января 1902 г. число членовъ составляетъ 1569, съ паевымъ капиталомъ въ 33939 руб., изъ коихъ 1191—лицъ христіанскаго вѣроисповѣданія и 378 іудейскаго. Большинство вкладчиковъ—ремесленники. Если однакожъ обратить вниманіе на то, что изъ числа 1569 членовъ едва около сотни не пользуется кредитомъ отъ Товарищества, что по книгѣ вкладовъ значится всего 612 вкладчиковъ, что на усиленіе оборотнаго капитала Товарищество заняло у третьихъ лицъ сумму 37810 руб. 69 коп.,—то слѣдуетъ признать Товарищество—пока какъ ссудное. Къ 1 января 1901 г. оставалось непогашенныхъ ссудъ—67429 руб. 81 коп.; въ этомъ году выдано—134515 руб., возвращено—92045 руб. 64 коп., остается непогашеннымъ—109899 руб. 17 коп. Размѣръ ссуды—отъ 10 до 300 руб. Больше всего ссудъ выдано въ августѣ—14985 руб., меньше всего въ апрѣлѣ—6372 рублей. Должники уплачивали отъ долгосрочныхъ ссудъ—9%, отъ краткосрочныхъ—8% и 10%. Съ торговцевъ взималось 10%. Экзекуціонныя мѣры, принятыя въ 1900 г. противъ 12 неисправныхъ должниковъ о возвратѣ ссудъ на сумму 953 руб. 85 коп.,—имѣли благоприятный результатъ, такъ въ текущемъ году на уплату сей суммы уже поступило 747 руб. 2 коп. Остальную сумму должники платятъ по частямъ и потому убытка отъ 1900 г. не предвидится. Новыхъ взысканій начато противъ 32 должниковъ на сумму 2317 руб. 41 коп.

въ счетъ суммы уже поступило 1157 р. 95 коп. Остающаяся сумма, какъ безпеченная надежными поручителями, будетъ также уплачена, такъ что и отъ этого года пока интересы товарищества не страдаютъ. На жалованье служащимъ израсходовано 1464 руб.; весь же расходъ по администраціи—2396 руб. 58 коп. За помѣщеніе кассы уплачивается 400 руб. въ годъ. Члены правленія, совѣта и ревизионной комиссіи не получали и въ этомъ году никакого вознагражденія за труды.

### Кѣлецкое общество взаимнаго кредита.

Общество взаимнаго кредита оканчиваетъ второй годъ своей дѣятельности весьма успѣшно, что отражается наглядно въ возрастающихъ оборотахъ почти всѣхъ операций, каковыя достигли въ отчетномъ году суммы 7939418 руб. 96 к. большей въ сравненіи съ годомъ предыдущимъ на сумму 1123449 руб. 4 коп., Число членовъ увеличилось на 255 человекъ съ суммою 294240 руб. принятыхъ ими въ пользу общества обязательствъ, а сверхъ того обязательства 76 старыхъ членовъ увеличились на сумму 93250 такъ, что нынѣ общество состоитъ изъ 1362 членовъ съ суммою обязательствъ 1829390 руб. Вексельный портфель увеличился на сумму 194928 руб. 65 коп. Капиталы, внесенные для процентнаго приращенія вмѣстѣ съ капиталами, положенными на текущемъ счетѣ увеличились на сумму 206408 руб. 14 коп. Чистая прибыль общества—26211 руб. 31 коп., болѣе на 7028 руб. чѣмъ въ 1900 г. Засѣданій правленія было 303, кассовыхъ ревизій правленія—9, засѣданій пріемнаго комитета—44. Въ виду недостаточности собственныхъ средствъ, а также частныхъ капиталовъ, положенныхъ въ процентный ростъ для удовлетворенія всѣхъ операций общества, а вслѣдствіе того въ виду необходимости пользоваться довольно обременительнымъ кредитомъ въ частномъ банкѣ, общество не признало еще возможнымъ понизить размѣръ 8 до 9% получаемыхъ съ должниковъ, коимъ однако въ виду продолжающагося еще промышленнаго и торговаго кризиса и неурожайныхъ годовъ дѣлаются возможныя снисхожденія въ платежахъ, при чемъ примѣняется значительная предусмотрительность при опредѣленіи кредитовъ, въ чемъ и удовлетворяетъ количество 312 оставленныхъ безъ признанія кредита прошеній въ сопоставленіи съ общимъ числомъ 680 поданныхъ прошеній.

### Кѣлецкое общество сельскаго хозяйства.

Личный составъ Общества къ 31 декабря 1901 года числилъ: 5 почетныхъ членовъ, 1 члена-корреспондента и 345 дѣйствительныхъ членовъ Общества. Имущество Общества и приходъ выразился въ 10648 р. 50 к.; расходъ—3364 руб. 23 коп.; остается къ 1 января 1902 г.—7284 руб. 27 коп. Дѣятельность общества въ отчетномъ году была болѣе или менѣе продуктивна, такъ Коммерческой комитетъ, развивая все болѣе и болѣе торговлю всякими, необходимыми въ сельскомъ хозяйствѣ предметами (за исключеніемъ только желѣза), стремился вести торговлю самостоятельно, т. е. покупая товары непосредственно изъ первыхъ рукъ и тѣмъ самымъ доставлять товары по цѣнамъ возможно низкимъ. Комитетъ полеводства устраивалъ выставки сѣмянъ и пробныя испытанія земледѣльческихъ машинъ и орудій. Комитетъ скотоводства учредилъ въ отчетномъ году Андреевское товарищество по разведенію низменнаго скота, на ряду съ существовавшимъ уже Мѣховскимъ товариществомъ. Въ составъ товарищества вошли 26 членовъ учредителей, владельцевъ скотныхъ дворовъ Андреевскаго уѣзда; для поощренія же заботъ товарищества улучшить запущенное скотоводство въ уѣздѣ, выдано ему на покупку разводныхъ быковъ пятипроцентная ссуда, въ размѣрѣ 350 руб. срокомъ на 5 лѣтъ. Въ кругъ дѣятельности комитета коневодства входила дача совѣтовъ, опредѣленіе годности племен. матеріала и указываніе подлежащаго направленія коневодству. Въ распоряженіи находятся три жеребца яновскаго Государственнаго конскаго завода: „Roederer“, „Meteor“ и „Gerold“. Жеребецъ „Elips“ доставленный въ прошломъ году, палъ

въ Сладовѣ. Экономическо-статистическій комитетъ, признавая, что развитіе среди сельскаго населенія кустарнаго промысла, содѣйствуетъ увеличенію общаго благостоянія и вліяетъ на уменьшеніе эмиграціи, постановилъ изслѣдовать въ ближайшемъ будущемъ состояніе этого промысла въ Кълецкой губерніи. Комитетъ личнаго состава сельскихъ служителей и рабочихъ энергично обсуждалъ проектъ объ открытіи въ г. Къльцахъ низшаго земледѣльческаго училища, и въ этомъ отношеніи ознакомлялся съ устройствомъ такихъ же училищъ въ Собѣшинѣ, Дублянахъ и въ Имперіи. Кромя того комитетъ поручилъ двумъ членамъ изслѣдовать вопросъ: на какомъ основаніи дѣти сельскихъ служителей не принимаются въ сельскія училища. Винокуренный комитетъ взошелъ съ ходатайствомъ въ Министерство Финансовъ по вопросу цѣны спирта, объясняя, что настоящая цѣна спирта несогласна съ расходами по выкурнѣ, вслѣдствіе высокихъ цѣнъ на картофель, и что для обезпеченія винокуренному промыслу возможности существованія въ здѣшней губерніи, является необходимою повышеніе цѣны, платимой за спиртъ. Наконецъ образовалось товарищество производства свекловичнаго семени и другихъ кормовыхъ посѣвныхъ зеренъ. Для изученія культуры свекловицы въ Богеміи была совершена поѣздка.

### Кълецкое городское кредитное общество.

Хотя дѣятельность общества постепенно развивается увеличеніемъ числа членовъ, а тѣмъ самымъ и количествомъ выдаваемыхъ ссудъ, тѣмъ не менѣе развитіе это нельзя признать удовлетворительнымъ. И такъ, когда по 1 янв. 1901 г. изъ ссудъ признанныхъ на 60 недвижимостей уплочено 45 на сумму 219350 руб., то въ отчетномъ году, который есть второй годъ существованія общества, уплочена только ссуда на 14 недвижимостей въ суммѣ 62500 руб. Вслѣдствіе общаго кризиса на денежномъ рынкѣ и паденія курса всѣхъ процентныхъ бумагъ, курсъ закладныхъ листовъ былъ низкій, содержась едва ли на 90 за 100, хотя въ прежнемъ году доходилъ до 95. Это обстоятельство воздерживало мѣстныхъ домовладѣльцевъ отъ вступленія въ общество; многіе изъ нихъ, коимъ ссуды были признаны, таковыхъ не получали, въ избѣжаніе убытковъ при продажѣ закладныхъ листовъ. Признанныхъ, но не полученныхъ ссудъ имѣется на сумму 95300 руб. Лишь въ послѣднее время курсъ закладныхъ листовъ возвысился, является большой спросъ на нихъ и они дошли уже до 92 руб. 50 коп. за 100 даже выше. Вслѣдствіе преобразованія страховаго учрежденія, общество пока оставило вопросъ о страхованіи на ответственности каждаго изъ членовъ, ограничиваясь исключительно наблюденіемъ за возобновленіемъ страховыхъ полисовъ. Пожара заложеной въ обществѣ недвижимости не было. Срочные платежи по выданнымъ ссудамъ поступали довольно исправно, за исключеніемъ июльскаго платежа за одну недвижимость, каковая назначена въ продажу. Въ обществѣ, несмотря на медленное развитіе общества, денежное положеніе его довольно удовлетворительно, ибо въ отчетномъ году не только уплочены недоимки за прошлый годъ, но и сдѣлано сбереженіе на сумму 291 руб. 19½ коп. противъ сметы.

### Кълецкое благотворительное общество.

Отчетный годъ былъ посвященъ, главнымъ образомъ, заботамъ о благоуспѣшнѣйшій основаннаго обществомъ дома трудолюбія, въ которомъ, между прочимъ, помѣщается и залъ занятій для бѣдныхъ дѣтей, на содержаніе котораго шла почти половина всѣхъ средствъ общества. Нынѣ залъ занятій имѣетъ обезпеченное существованіе, и полезная дѣятельность его приобрѣла широкую извѣстность не только среди интеллигенціи, но и въ менѣе просвѣщенной средѣ. Въ заведеніи имѣется 96 мальчиковъ отъ 7 до 12 лѣтъ и 50 дѣвочекъ въ томъ же возрастѣ. Число ежедневныхъ посѣвителей дома, получающихъ здѣсь горячіе обѣды, достигаетъ 150 лицъ. Мальчики въ залѣ для занятій рѣчаются къ ручному труду подъ руководствомъ специалистовъ. Они учатся: портняже-

ству, слесарству, токарству и выдѣлкѣ разныхъ предметовъ домашняго обихода изъ дерева, соломы и бичевокъ. Дѣвочки же подъ руководствомъ специальной воспитательницы приучаются къ служебному труду, мойкѣ бѣлья, вязанью, штопанью и шитью. Кромѣ этихъ практическихъ занятій, какъ мальчики такъ и дѣвочки, учатся Закону Божьему, чтенію, письму, чистописанію и пѣнію. Кромѣ того имѣется пріютъ для старыхъ служанокъ, въ коемъ помѣщалось 10 старыхъ служанокъ, неспособныхъ къ труду, вследствие преклонныхъ лѣтъ и болѣзненнаго состоянія; въ пріютѣ же пребывало 22 молодыя дѣвушки по нѣскольکو дней, и даже недѣль—до времени пріисканія себѣ мѣста. Почти все онѣ были пристроены на мѣста. При пріютѣ имѣется прачешная, дающая чистаго дохода—345 руб. Кромѣ зала занятій и пріюта для служанокъ, содержаніе которыхъ стоило около 4000 руб., общество выплачивало 80 бѣднымъ лицамъ постоянныя ежемѣсячныя пособія въ размѣрѣ отъ 1 до 5 руб.; пособій выдано на сумму 1551 руб. 80 коп. Финансовая часть за м. г. такова: приходъ съ остаткомъ—6737 руб. 12 коп., расходъ—5447 руб. 6 коп., осталось на 1902 годъ 1290 руб. 6 коп.

### Кѣлецкое отдѣленіе торговаго банка въ Лодзи.

Оборотъ въ 1901 году—35,997,947 руб. 28 коп.

**Касса.** Остатокъ на 1 января 1901 г. 30781 р. 38 к. Поступило въ 1901 году 5,106,226 руб. 27 коп. 5,137,007 руб. 65 коп. Израсходовано—5,102,205 р. 72 коп. Остатокъ на 1 января 1902 г. 34,801 р. 73 коп.

**Переводный счетъ.** Остатокъ на 1 января 1901 г. 143670 руб. 32 к. Поступило въ 1901 г. 492,552 руб. 81 к. 636223 р. 13 к. Уплочено 494,648 руб. 2 коп. Остатокъ на 1 января 1902 г. 141,575 р. 11 к.

**Процентные вклады** Остатокъ на 1 января 1901 г. 124,781 р. 18 к. Поступило въ 1901 г. 280,275 р. 35 к. 405,056 р. 53 к. Уплочено 289,778 р. 43 к. Остатокъ на 1 января 1902 г. 115278 р. 10 к.

**Учетъ векселей.** Остатокъ на 1 января 1901 г. 1395 штукъ 387,902 р. 14 коп. Учтено въ 1901 году 7,777 штукъ 1,656,696 р. 52 к. Итого: 9172 штуки 2,044,598 р. 66 к. Поступило 7691 шт. 1,653,726 р. 33 к. Остатокъ на 1 января 1902 г. 1481 шт. 390872 р. 33 к.

**Иностранные валюты и векселя.** Остатокъ на 1 января 1901 г. 528 р. 2 к. Приходъ 78257 р. 10 к. Итого: 78,785 р. 12 коп. Расходъ 78442 р. 62 коп. Остатокъ на 1 января 1902 г. 342 р. 50 к.

**Собственныя % бумаги.** Остатокъ на 1 января 1901 г. 16,073 руб. 17 коп. Куплено въ 1901 г. за 323,585 р. 66 к. Прибыль на курсѣ 2872 руб. 26 коп. На % 630 р. 14 к. Итого: 343,161 р. 23 к. Продано за 325,011 р. 83 коп. Остатокъ на 1 января 1902 г. 18,149 р. 40 к.

**Коммиссія. векселя.** Остатокъ на 1 января 1901 г. 21 шт. 2,731 р. 62 коп. Приходъ 8511 шт. 1,265,516 р. 28 к. Итого: 8532 шт. 1,268,247 руб. 90 коп. Расходъ 8508 шт. 1,262,761 р. 87 к. Остатокъ на 1 января 1902 г. 5,486 руб. 3 копейки.

**Корреспонденты.** Оборотъ въ дебетъ 1,874,579 р. 95 к. Оборотъ въ кредитъ 1,901,485 р. 10 к. Остатокъ на 1 января 1902 г. 26,905 р. 15 к.

| Государственные и почтово-телеграфные сберегательные кассы |   | Средства, полученные от продажи облигаций |   | Средства, полученные от продажи облигаций |   |
|--|---|---|---|---|---|
| Год  | Средства, полученные от продажи облигаций | Год                                       | Средства, полученные от продажи облигаций | Год                                       | Средства, полученные от продажи облигаций |
| 1913   | 100000000                                 | 1914                                      | 100000000                                 | 1915                                      | 100000000                                 |
| 1916   | 100000000                                 | 1917                                      | 100000000                                 | 1918                                      | 100000000                                 |
| 1919   | 100000000                                 | 1920                                      | 100000000                                 | 1921                                      | 100000000                                 |
| 1922   | 100000000                                 | 1923                                      | 100000000                                 | 1924                                      | 100000000                                 |
| 1925   | 100000000                                 | 1926                                      | 100000000                                 | 1927                                      | 100000000                                 |
| 1928   | 100000000                                 | 1929                                      | 100000000                                 | 1930                                      | 100000000                                 |
| 1931   | 100000000                                 | 1932                                      | 100000000                                 | 1933                                      | 100000000                                 |
| 1934   | 100000000                                 | 1935                                      | 100000000                                 | 1936                                      | 100000000                                 |
| 1937   | 100000000                                 | 1938                                      | 100000000                                 | 1939                                      | 100000000                                 |
| 1940   | 100000000                                 | 1941                                      | 100000000                                 | 1942                                      | 100000000                                 |
| 1943   | 100000000                                 | 1944                                      | 100000000                                 | 1945                                      | 100000000                                 |
| 1946   | 100000000                                 | 1947                                      | 100000000                                 | 1948                                      | 100000000                                 |
| 1949   | 100000000                                 | 1950                                      | 100000000                                 | 1951                                      | 100000000                                 |
| 1952   | 100000000                                 | 1953                                      | 100000000                                 | 1954                                      | 100000000                                 |
| 1955   | 100000000                                 | 1956                                      | 100000000                                 | 1957                                      | 100000000                                 |
| 1958   | 100000000                                 | 1959                                      | 100000000                                 | 1960                                      | 100000000                                 |
| 1961   | 100000000                                 | 1962                                      | 100000000                                 | 1963                                      | 100000000                                 |
| 1964   | 100000000                                 | 1965                                      | 100000000                                 | 1966                                      | 100000000                                 |
| 1967   | 100000000                                 | 1968                                      | 100000000                                 | 1969                                      | 100000000                                 |
| 1970   | 100000000                                 | 1971                                      | 100000000                                 | 1972                                      | 100000000                                 |
| 1973   | 100000000                                 | 1974                                      | 100000000                                 | 1975                                      | 100000000                                 |
| 1976   | 100000000                                 | 1977                                      | 100000000                                 | 1978                                      | 100000000                                 |
| 1979   | 100000000                                 | 1980                                      | 100000000                                 | 1981                                      | 100000000                                 |
| 1982   | 100000000                                 | 1983                                      | 100000000                                 | 1984                                      | 100000000                                 |
| 1985   | 100000000                                 | 1986                                      | 100000000                                 | 1987                                      | 100000000                                 |
| 1988   | 100000000                                 | 1989                                      | 100000000                                 | 1990                                      | 100000000                                 |
| 1991   | 100000000                                 | 1992                                      | 100000000                                 | 1993                                      | 100000000                                 |
| 1994   | 100000000                                 | 1995                                      | 100000000                                 | 1996                                      | 100000000                                 |
| 1997   | 100000000                                 | 1998                                      | 100000000                                 | 1999                                      | 100000000                                 |
| 2000   | 100000000                                 | 2001                                      | 100000000                                 | 2002                                      | 100000000                                 |
| 2003   | 100000000                                 | 2004                                      | 100000000                                 | 2005                                      | 100000000                                 |
| 2006   | 100000000                                 | 2007                                      | 100000000                                 | 2008                                      | 100000000                                 |
| 2009   | 100000000                                 | 2010                                      | 100000000                                 | 2011                                      | 100000000                                 |
| 2012   | 100000000                                 | 2013                                      | 100000000                                 | 2014                                      | 100000000                                 |
| 2015   | 100000000                                 | 2016                                      | 100000000                                 | 2017                                      | 100000000                                 |
| 2018   | 100000000                                 | 2019                                      | 100000000                                 | 2020                                      | 100000000                                 |
| 2021   | 100000000                                 | 2022                                      | 100000000                                 | 2023                                      | 100000000                                 |
| 2024   | 100000000                                 | 2025                                      | 100000000                                 | 2026                                      | 100000000                                 |
| 2027   | 100000000                                 | 2028                                      | 100000000                                 | 2029                                      | 100000000                                 |
| 2030   | 100000000                                 | 2031                                      | 100000000                                 | 2032                                      | 100000000                                 |
| 2033   | 100000000                                 | 2034                                      | 100000000                                 | 2035                                      | 100000000                                 |
| 2036   | 100000000                                 | 2037                                      | 100000000                                 | 2038                                      | 100000000                                 |
| 2039   | 100000000                                 | 2040                                      | 100000000                                 | 2041                                      | 100000000                                 |
| 2042   | 100000000                                 | 2043                                      | 100000000                                 | 2044                                      | 100000000                                 |
| 2045   | 100000000                                 | 2046                                      | 100000000                                 | 2047                                      | 100000000                                 |
| 2048   | 100000000                                 | 2049                                      | 100000000                                 | 2050                                      | 100000000                                 |

| Наименование казначейств               | Состояло денежных вкладов к 1 января 1902 г. |         | В течение года  |  |  |               |       |                 |
|--|--|---------|---|--|--|---------------|-------|-----------------|
|  | СУММА  |         | Поступило вкладов и переделано из других сбережений вкладов | Выдано вкладов, списано по проценту и по другим причинам | Перечислено на вклады проценту из 31 декабря 1901 г. и выдано вкладных % | Число вкладов | СУММА |                 |
|  | Рубли и коп.                                 | копейки |   |  |  |               |       | Рубли и копейки |
| <b>Нялецкое</b>                        |  |         |   |  |  |               |       |                 |
| по центральным казначействам . . . . . | 1378   | 237529  | 56  | 720  | 241174   | 2             | 7482  | 91              |
| по прочим казначействам . . . . .      | 712  | 48825   | 19  | 352  | 39841  | 66            | 1316  | —               |
| <b>Идревское</b>                       |  |         |   |  |  |               |       |                 |
| по центральным казначействам . . . . . | 223  | 36090   | 80  | 133  | 28963  | 85            | 809   | 77              |
| по прочим казначействам . . . . .      | 306  | 21459   | 67  | 203  | 17325  | 75            | 576   | 98              |
| <b>Влоцлавское</b>                     |  |         |   |  |  |               |       |                 |
| по центральным казначействам . . . . . | 460  | 45816   | 35  | 145  | 51754  | 47            | 1567  | 58              |
| по прочим казначействам . . . . .      | 184  | 6874    | 80  | 194  | 9903   | —             | 165   | 36              |
| <b>Мѣховское</b>                       |  |         |   |  |  |               |       |                 |
| по центральным казначействам . . . . . | 319  | 58190   | 83  | 226  | 54733  | 38            | 1933  | 65              |
| по прочим казначействам . . . . .      | 1218   | 75810   | 34  | 493  | 79554  | 18            | 1939  | 18              |
| <b>Ольшувское</b>                      |  |         |   |  |  |               |       |                 |
| по центральным казначействам . . . . . | 388  | 73727   | 85  | 149  | 37998  | 96            | 2482  | 29              |
| по прочим казначействам . . . . .      | 281  | 30217   | 92  | 109  | 22457  | 53            | 875   | 27              |
| <b>Пинчовское</b>                      |  |         |   |  |  |               |       |                 |
| по центральным казначействам . . . . . | 200  | 36137   | —   | 117  | 26022  | 18            | 990   | 14              |
| по прочим казначействам . . . . .      | 241  | 19411   | 41  | 122  | 14978  | 90            | 209   | 29              |
| <b>Стоянецкое</b>                      |  |         |   |  |  |               |       |                 |
| по центральным казначействам . . . . . | 90   | 7478    | 99  | 29   | 6602   | 42            | 246   | 67              |
| по прочим казначействам . . . . .      | 368  | 30950   | 33  | 72   | 7766   | 59            | 351   | 46              |
| <b>ВСЕГО</b>                           |  |         |   |  |  |               |       |                 |
| по центр. казначействам . . . . .      | 3058   | 494971  | 38  | 1539   | 447249   | 48            | 15513 | 11              |
| по проч. казначействам . . . . .       | 3299   | 210549  | 66  | 1455   | 182827   | 52            | 5433  | 45              |

| Итого  | четного года |               |        |               | Осталось денежных вкладов к 1 января 1902 г. |               |              |         |              |
|--------|--------------|---------------|--------|---------------|--|---------------|--------------|---------|--------------|
|        | Итого        | Число вкладов | СУММА  | Число вкладов | СУММА  | Число вкладов |              |         |              |
|        |              |               |        |               |  |               | Рубли и коп. | копейки | Рубли и коп. |
| 246636 | 93           | 510           | 242089 | 49            | 950  | 26            | 1588         | 244097  | —            |
| 41157  | 66           | 327           | 40117  | 31            | 352  | 76            | 737          | 49865   | 54           |
| 29773  | 62           | 135           | 37231  | 39            | 267  | 96            | 221          | 28623   | 3            |
| 17902  | 73           | 140           | 15786  | 43            | 162  | 26            | 429          | 35575   | 97           |
| 53322  | 25           | 73            | 43507  | 9             | 94   | 36            | 532          | 55631   | 51           |
| 10068  | 36           | 79            | 9153   | 25            | 70   | 4             | 209          | 7789    | 91           |
| 56607  | 3            | 129           | 45049  | 99            | 250  | 83            | 425          | 69807   | 87           |
| 72493  | 36           | 472           | 69639  | 56            | 481  | 28            | 1230         | 78694   | 14           |
| 49481  | 35           | 82            | 37447  | 23            | 194  | 93            | 475          | 76761   | 97           |
| 23322  | 80           | 95            | 15343  | 60            | 80   | 91            | 295          | 24207   | 3            |
| 27612  | 32           | 97            | 29417  | 80            | 235  | 41            | 229          | 33731   | 52           |
| 15188  | 10           | 118           | 16019  | 67            | 92   | 56            | 265          | 9579    | 84           |
| 6849   | 9            | 31            | 6168   | 96            | 29   | 26            | 88           | 8159    | 12           |
| 8117   | 96           | 101           | 15942  | 54            | 136  | 90            | 239          | 13125   | 75           |
| 482762 | 59           | 1048          | 440911 | 95            | 1923   | 1             | 3249         | 516822  | 2            |
| 188260 | 97           | 1332          | 182062 | 45            | 1376   | 71            | 3413         | 216748  | 18           |

Сделано отношение центрального управления государственной казначейства к 31 декабря 1901 г. по централизованной казначейства, принадлежащих к казначейству казначейству казначейства на 1 руб. 3 коп.

## ОБЩЕСТВА ПОТРЕБИТЕЛЕЙ:

гор. Кѣльцы.

Балансъ къ 1 января 1902 года.

|  | А К Т И В Ъ     | П А С С И В Ъ                   |
|--|-----------------|---------------------------------|
| Наличность кассы . . . . .             | 518 р. 98 к.    |                                 |
| Авансы на 1902 г. . . . .              | 111 р. 77½ к.   |                                 |
| Въ долгу у дебеторовъ . . . . .        | 1506 р. 65 к.   |                                 |
| Остатокъ укупорки . . . . .            | 77 р. 98 к.     |                                 |
| Чистая стоимость товаровъ . . . . .    | 17483 р. 78 к.  |                                 |
| Стоимость инвентаря . . . . .          | 1059 р. 42 к.   |                                 |
| Долгъ поставщикамъ . . . . .           |                 | 12603 р. 47 к.                  |
| Основной капиталъ (наи) . . . . .      |                 | 6810 р. — к.                    |
| Залогъ старшаго приказчика . . . . .   |                 | 300 р. — к.                     |
| Запасной капиталъ . . . . .            | 111 р. 68 к.    | 330 р. 31 к.                    |
| Невыданный членамъ дивидендъ . . . . . |                 | 78 р. 50 к.                     |
| Невыданные % отъ товаровъ . . . . .    |                 | 22 р. 62 к.                     |
|  | <hr/>           | <hr/>                           |
| Чистая прибыль за 1901 г. . . . .      | 20870 р. 26½ к. | 20144 р. 90 к.<br>725 р. 36½ к. |
|  | <hr/>           | <hr/>                           |
|  | 20870 р. 26½ к. | 20870 р. 26½ к.                 |

Предполагаемый раздѣлъ прибыли:

|   |  |               |
|---|--|---------------|
| 2% отъ товаровъ, взятыхъ по заборнымъ книжкамъ въ 1901 г. на сумму 18588 р. 71 коп. . . . . |  | 371 р. 77½ к. |
| Дивидендъ отъ насевъ въ размѣръ 4% отъ капитала 6810 р. . . . .                             |  | 272 р. 40 к.  |
| На увеличеніе запаснаго капитала . . . . .  |  | 81 р. 19 к.   |
|   |  | <hr/>         |
|   |  | 725 р. 36½ к. |

г о р . О л ь к у ш ь .

Балансъ на 1 декабря 1901 г.

|   |               |                               |
|---|---------------|-------------------------------|
| Наличность кассы . . . . .  | 368 р. 79 к.  |                               |
| Въ кассѣ Олькушскаго ссудо-сберегательнаго товарищества . . . . . | 50 р. 10 к.   |                               |
| Стоимость товаровъ въ лавкѣ . . . . .                             | 6193 р. 61 к. |                               |
| Въ долгу у дебеторовъ . . . . .                                   | 1023 р. 48 к. |                               |
| Стоимость инвентаря . . . . .                                     | 420 р. 16 к.  |                               |
| Оборотный капиталъ . . . . .                                      |               | 1404 р. — к.                  |
| Запасный капиталъ . . . . .                                       |               | 395 р. 97 к.                  |
| Долгъ поставщикамъ . . . . .                                      |               | 3877 р. 49 к.                 |
| Долгъ г. Грегорчику . . . . .                                     |               | 500 р. — к.                   |
| Залогъ приказчика . . . . .                                       |               | 500 р. — к.                   |
| Неуплаченные разнымъ лицамъ . . . . .                             |               | 623 р. 23 к.                  |
|   | <hr/>         | <hr/>                         |
| Чистая прибыль . . . . .  | 8056 р. 4 к.  | 7299 р. 69 к.<br>756 р. 35 к. |
|   | <hr/>         | <hr/>                         |
|   | 8056 р. 4 к.  | 8056 р. 4 к.                  |

Предполагаемый раздѣлъ прибыли:

|   |              |
|---|--------------|
| На вознагражденіе двумъ мальчикамъ, занимающимся въ лавкѣ . . . . . | 56 р. 35 к.  |
| Въ запасный капиталъ Общества . . . . .                             | 105 р. — к.  |
| На вознагражденіе членамъ Правленія за труды . . . . .              | 105 р. — к.  |
| Членамъ Общества, пропорціонально количеству ихъ закупокъ . . . . . | 245 р. — к.  |
| Дивидендъ владѣльцамъ насевъ . . . . .                              | 245 р. — к.  |
|   | <hr/>        |
|   | 756 р. 35 к. |

## дер. Болеславъ, Олькушскаго уѣзда.

Балансъ съ 19 іюля 1900 г. по 18 іюля 1901 г.

|   | А К Т И В Ъ     | П А С С И В Ъ   |
|---|-----------------|-----------------|
| Наличныхъ денегъ въ кассѣ . . . . .                   | 1972 р. 18½ к.  |                 |
| На текущемъ счету въ Комм. банкѣ въ Варшавѣ . . . . . | 1065 р. 31 к.   |                 |
| Наличнаго товара по покуп. цѣнѣ . . . . .             | 10814 р. 40 к.  |                 |
| Въ долгахъ за членами Общества . . . . .              | 2625 р. 98½ к.  |                 |
| Въ гарант. долгахъ у получателей . . . . .            | 2518 р. 9 к.    |                 |
| Въ долгу у рудниковъ за матеріалы . . . . .           | 43 р. 15½ к.    |                 |
| ” ” за поставленный хлѣбъ . . . . .                   | 1668 р. 55 к.   |                 |
| Уплаты въ счетъ будущаго года . . . . .               | 60 р. — к.      |                 |
| Въ долгу за поставленную муку . . . . .               | 143 р. 82 к.    |                 |
| Оборотный капиталъ . . . . .                          |                 | 7086 р. 87 к.   |
| Запасный капиталъ . . . . .                           |                 | 1820 р. 58 к.   |
| Долги поставщикамъ . . . . .                          |                 | 6338 р. 88½ к.  |
| Нереализованныя уплаты . . . . .                      |                 | 576 р. 61 к.    |
| Депозиты членовъ на текущемъ счету . . . . .          |                 | 1290 р. 1 к.    |
| Долгосрочный депозитъ . . . . .                       |                 | 974 р. 13 к.    |
| ‰‰ отъ сихъ депозитовъ . . . . .                      |                 | 134 р. 61 к.    |
| Провизія причитающаяся къ уплатѣ . . . . .            |                 | 100 р. — к.     |
| Резервный фондъ . . . . .                             |                 | 752 р. 36 к.    |
| Вознагражденіе членамъ Правленія . . . . .            |                 | 210 р. 72 к.    |
| На увеличеніе запаснаго капитала . . . . .            |                 | 210 р. 72 к.    |
| Премія за кунной рубль . . . . .                      |                 | 708 р. — к.     |
|   | 20911 р. 49½ к. | 20203 р. 49½ к. |
| Чистая прибыль отъ капитала . . . . .                 |                 | 708 р. — к.     |
|   | 20911 р. 49½ к. | 20911 р. 49½ к. |

Чистая прибыль—708 рублей подлежитъ раздѣлу между членами Общества, какъ дивидендъ въ размѣрѣ 10%.



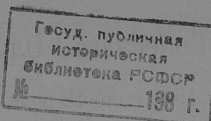

## О Г Л А В Л Е Н И Е.

Естественныя и производительныя силы губерніи и экономическая дѣятельность населенія.

|   | <i>стр.</i> |
|---|-------------|
| Земледѣліе . . . . .  | 1           |
| Обеспеченіе народнаго продовольствія . . . . .  | 10          |
| Губернская дирекція земскаго кредитнаго общества . . . . .  | 11          |
| О состояніи государственныхъ имуществъ: 1) экономическія имущества,<br>2) казенныя лѣса и 3) лѣсоохранительный комитетъ . . . . . | —           |
| Горное дѣло . . . . .   | 13          |
| Фабричная и заводская промышленность . . . . .  | 16          |
| Торговля . . . . .  | 20          |
| Движеніе населенія . . . . .  | 23          |

### ПОДАТИ И ПОВИННОСТИ:

#### С б о р ы.

|  |    |
|--|----|
| Окладные . . . . .                                 | 29 |
| Транспортный . . . . .                             | 36 |
| Страховой . . . . .                                | —  |
| По застрахованію отъ чумы рогатаго скота . . . . . | —  |
| Дорожный . . . . .                                 | 37 |
| Гминные . . . . .                                  | 38 |
| Городскіе доходы и расходы . . . . .               | —  |
| Акцизные сборы . . . . .                           | 39 |

#### П о в и н н о с т и.

|                      |    |
|----------------------|----|
| Квартирная . . . . . | 41 |
| Подводная . . . . .  | 42 |
| Дорожная . . . . .   | —  |
| Воинская . . . . .   | 43 |

### Общественное благоустройство и благочиніе.

|  |    |
|--|----|
| Казенныя общественныя зданія . . . . . | 49 |
| Строительное дѣло . . . . .            | 51 |
| Дороги, мосты и перевозки . . . . .    | 52 |
| Почты, телеграфы и телефоны . . . . .  | —  |
| Народная нравственность . . . . .      | 55 |
| Земская стража . . . . .               | 60 |
| Аресты и мѣста заключенія . . . . .    | —  |

|                                  |    |
|----------------------------------|----|
| Пожары и пожарное дѣло . . . . . | 63 |
| Народныя бѣдствія . . . . .      | 64 |

**Народное здравіе и общественное призрѣніе.**

|   |    |
|---|----|
| Лечебное дѣло . . . . .                     | 65 |
| Бускія минеральныя воды . . . . .           | 66 |
| Общественное призрѣніе . . . . .            | 68 |
| Народная трезвость . . . . .                | 69 |
| Насильственныя и случайныя смерти . . . . . | 70 |
| Ветеринарное дѣло . . . . .                 | 71 |

**Учебное дѣло.**

|   |    |
|---|----|
| Учебная дирекція и народное образованіе . . . . .         | 73 |
| Кѣлецкая мужская гимназія и общежитіе учениковъ . . . . . | 78 |
| Пинчовская мужская прогимназія . . . . .                  | —  |

---

|  |    |
|--|----|
| Поземельное устройство крестьянъ . . . . .                           | 79 |
| Гминное управленіе . . . . .   | —  |
| Ссудо-сберегательныя кассы . . . . .                                 | 80 |
| Крестьянскій поземельный банкъ . . . . .                             | —  |
| Временная пропинаціонная комиссія . . . . .                          | 81 |
| Кѣлецкое ссудо-сберегательное общество . . . . .                     | —  |
| Кѣлецкое общество взаимнаго кредита . . . . .                        | 82 |
| Кѣлецкое общество сельскаго хозяйства . . . . .                      | —  |
| Кѣлецкое городское кредитное общество . . . . .                      | 83 |
| Кѣлецкое благотворительное общество . . . . .                        | —  |
| Кѣлецкое отдѣленіе торговаго банка въ Лодзи . . . . .                | 84 |
| Государственныя и почтово-телеграфныя сберегательныя кассы . . . . . | 85 |
| Общества Потребителей . . . . .                                      | 88 |

**Примѣчаніе.** Въ обзорѣ за текущій годъ площадь губерніи показана 864049½ кв. дес., что составляетъ менѣе на 12843 кв. дес. въ сравненіи съ обзорами прежнихъ лѣтъ. Разница произошла вслѣдствіе болѣе тщательнаго измѣренія штатными землеобрами площадей Андреевскаго и Пинчовскаго уѣздовъ.



103  
104  
105  
106  
107  
108  
109  
110  
111  
112  
113  
114  
115  
116  
117  
118  
119  
120  
121  
122  
123  
124  
125  
126  
127  
128  
129  
130  
131  
132  
133  
134  
135  
136  
137  
138  
139  
140  
141  
142  
143  
144  
145  
146  
147  
148  
149  
150  
151  
152  
153  
154  
155  
156  
157  
158  
159  
160  
161  
162  
163  
164  
165  
166  
167  
168  
169  
170  
171  
172  
173  
174  
175  
176  
177  
178  
179  
180  
181  
182  
183  
184  
185  
186  
187  
188  
189  
190  
191  
192  
193  
194  
195  
196  
197  
198  
199  
200







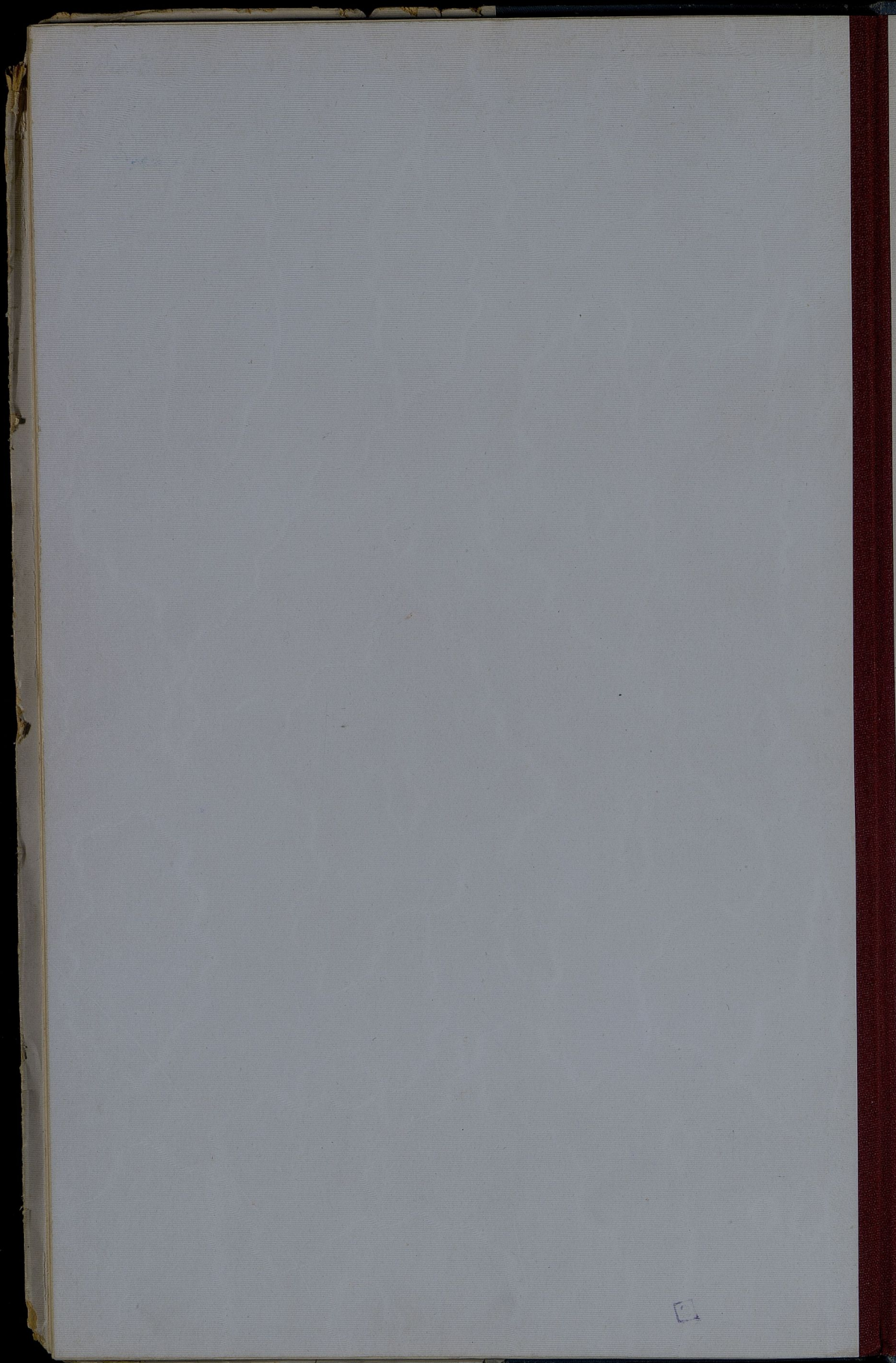

Dy 8p  
rep. 59

---

All

