

I  
5111

1898.

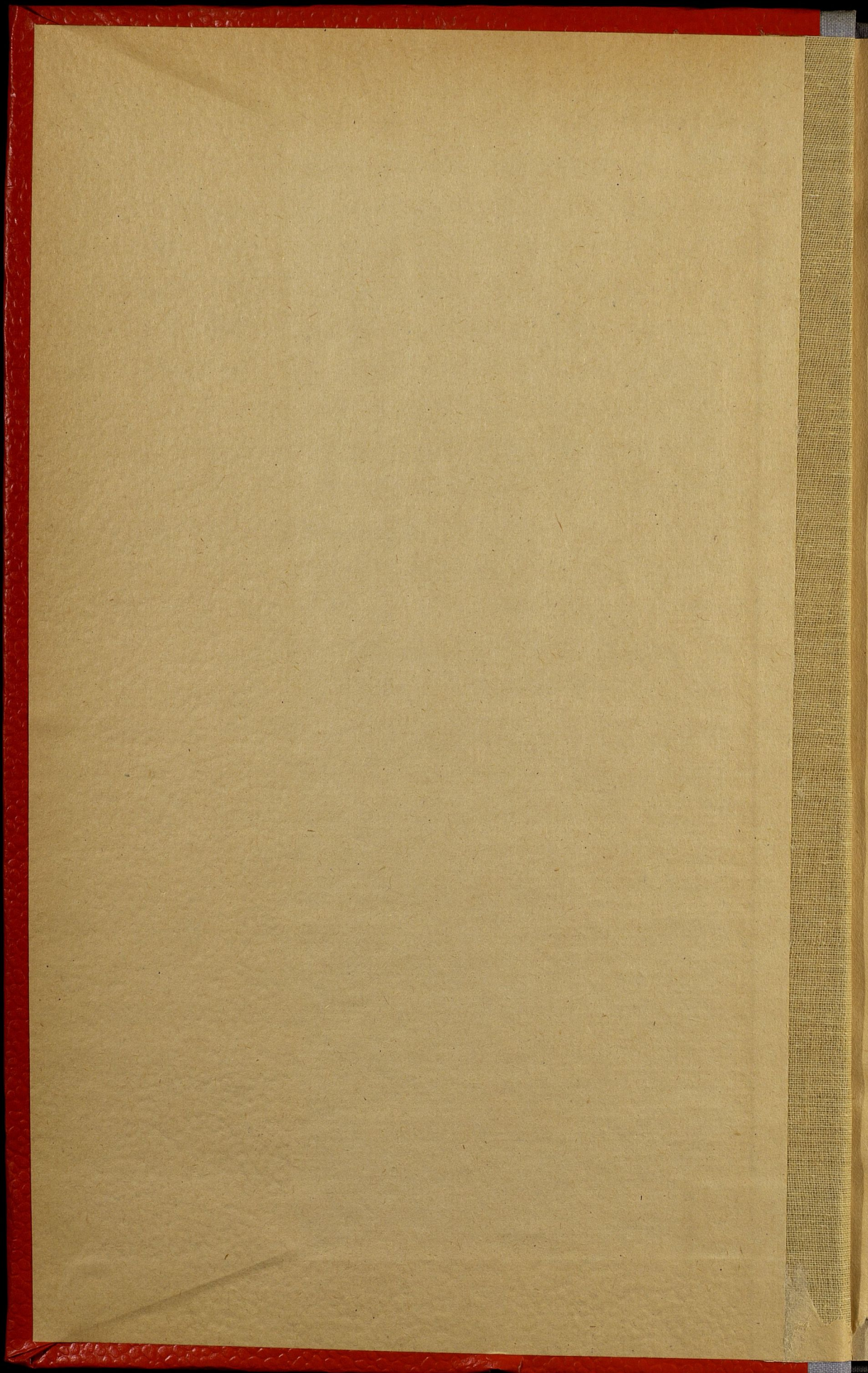

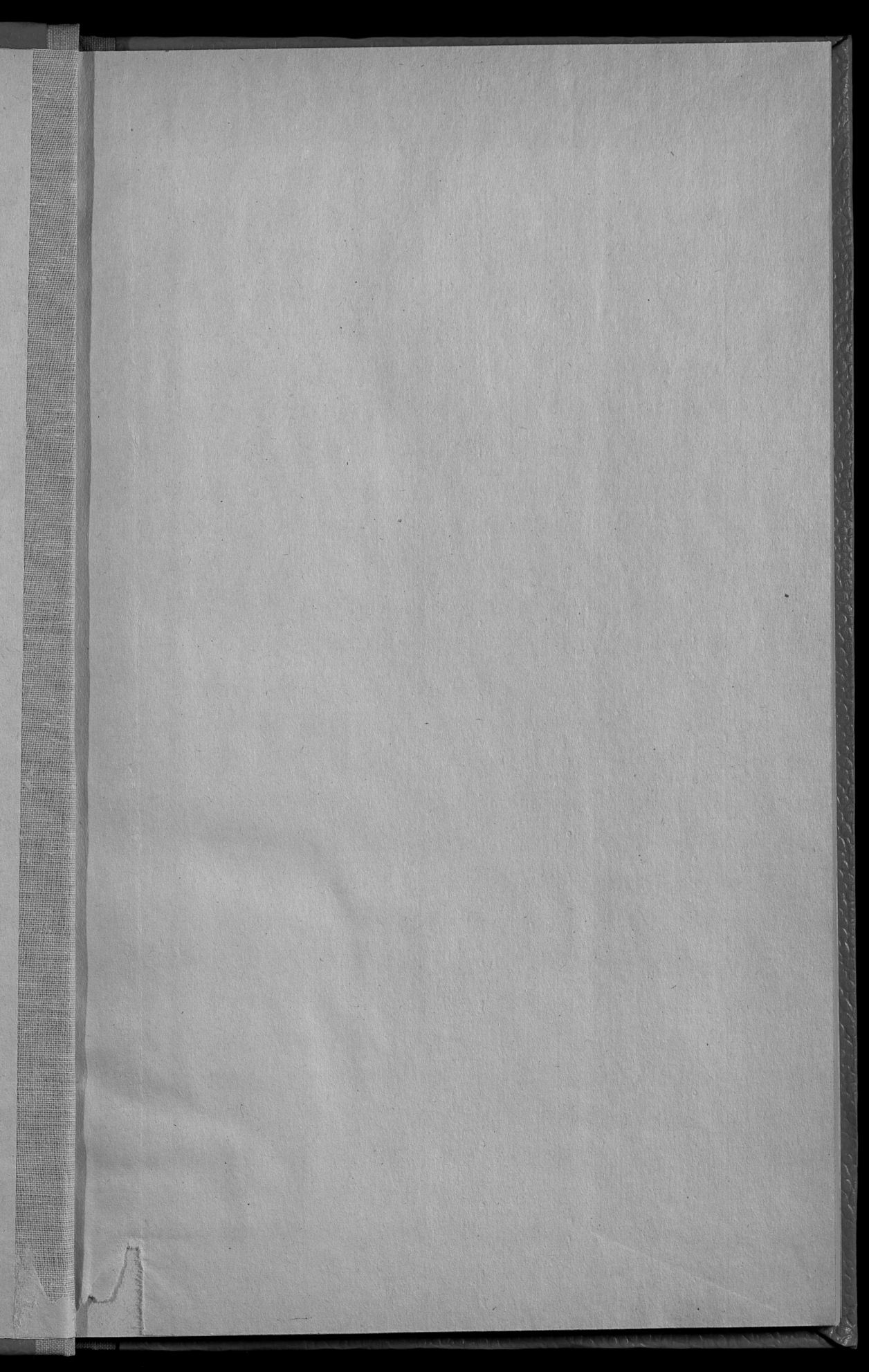

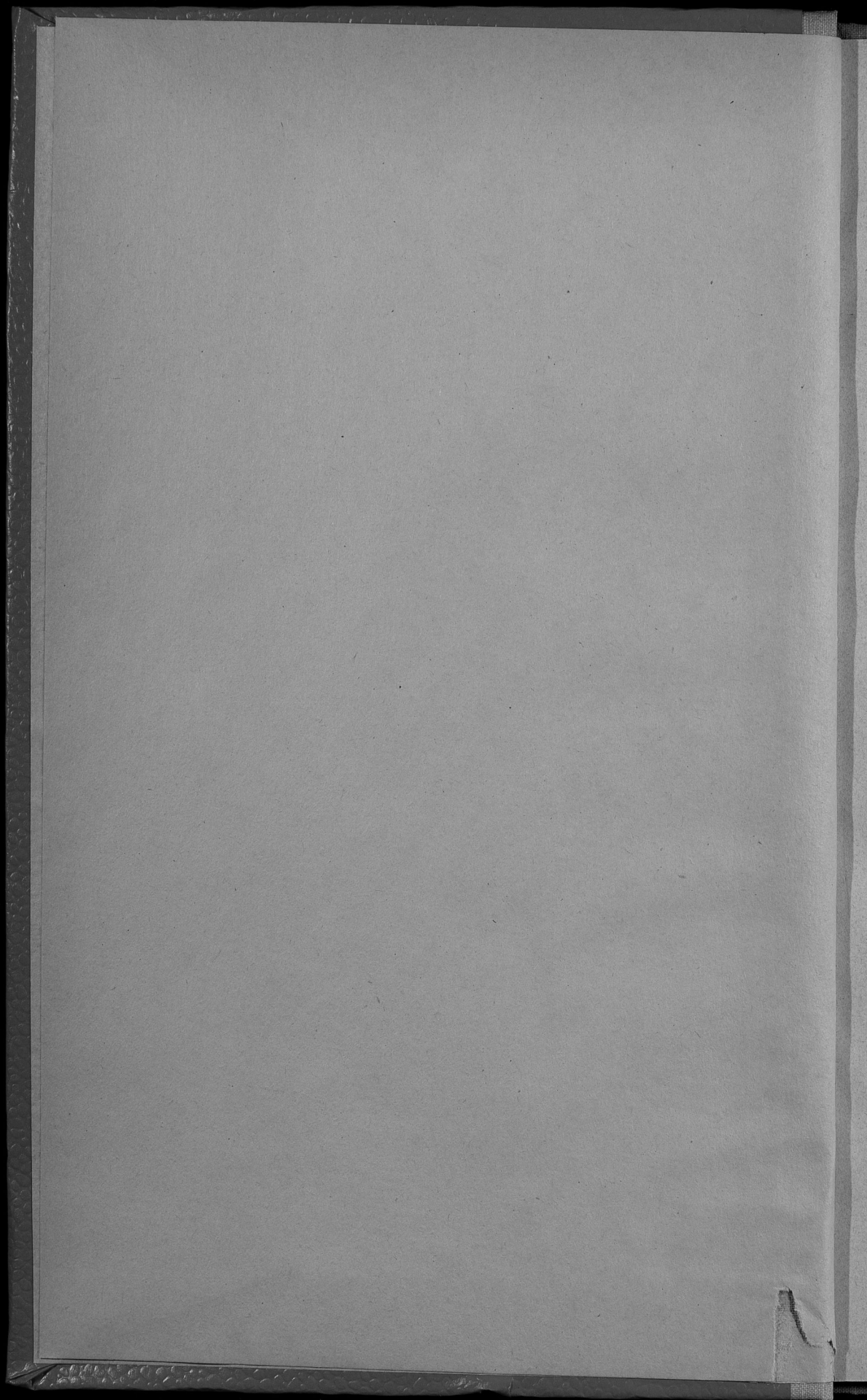

Библиотека Центрального  
Статистического Управления

мес. Октябрь 1924 г.

Инв. № 43615

Шифр. №

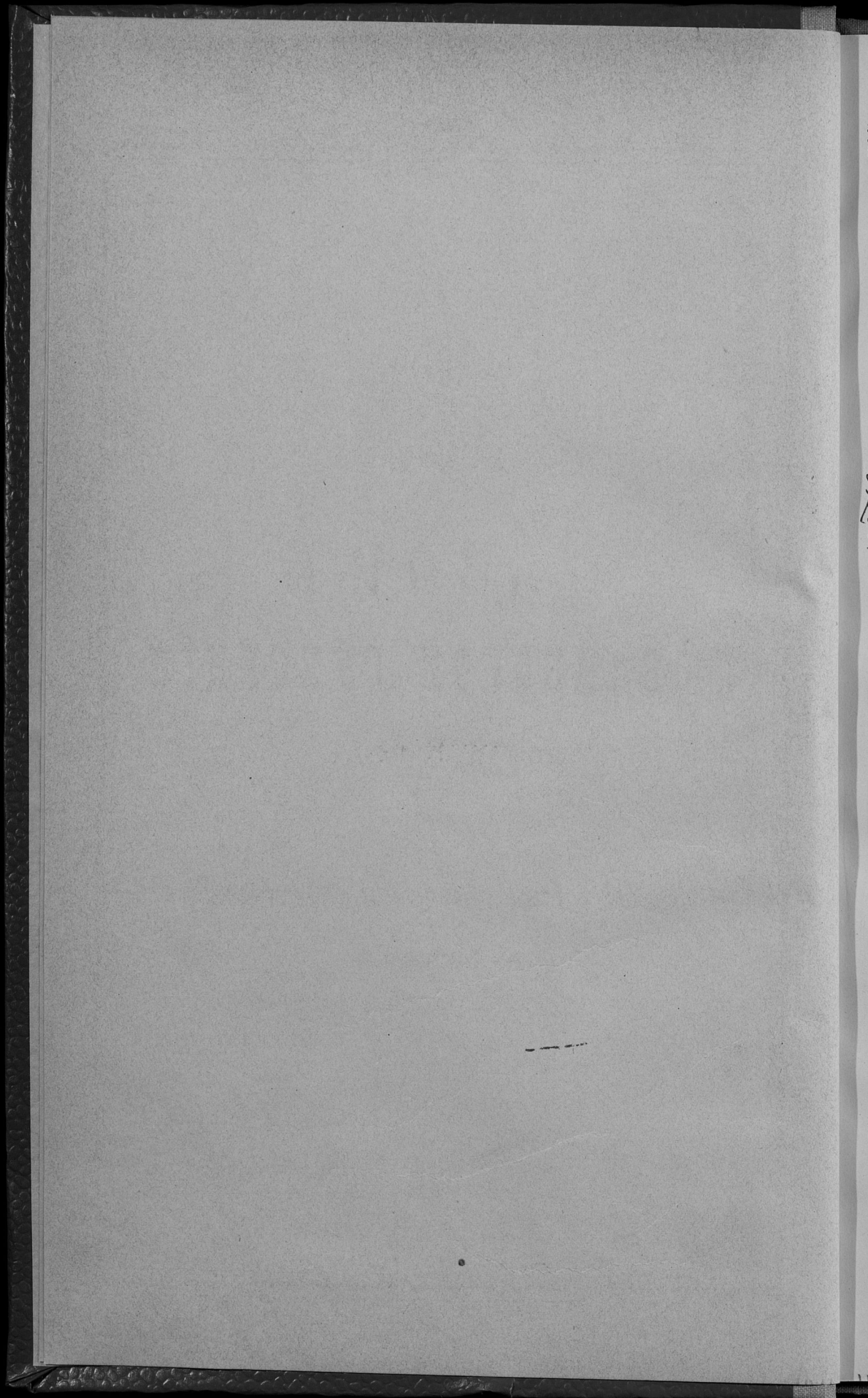

5111



ОБЗОРЪ  
ЛЮБЛИНСКОЙ ГУБЕРНІИ  
за 1898 годъ.

(Приложеніе ко всеподданнѣйшему Отчету Люблинскаго Губернатора.)

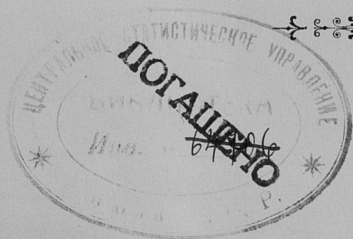

ЛЮБЛИНЪ.

Губернская Типографія.

1899.

26 1938

Госуд. публичная  
историческая  
библиотека РСФСР  
34338 1981г.

34340-81г

**ОГЛАВЛЕНИЕ СТАТЕЙ ПРИЛОЖЕНИЯ**  
**КО ВСЕПОДДАННЪЙШЕМУ ОТЧЕТУ**  
**ЛЮБЛИНСКАГО ГУБЕРНАТОРА**  
**за 1898 годъ.**

Обзоръ состоянія Люблинской губерніи

|  | Стр. |
|--|------|
| <b>I. Естественныя и производительныя силы губерніи и экономическая дѣятельность ея населенія:</b> |      |
| а) Земледѣліе . . . . .  | 1    |
| б) Обезпеченіе народнаго продовольствія . . . . .  | 5    |
| в) Промыслы сельскаго хозяйства . . . . .  | 6    |
| г) Промышленность заводская и фабричная . . . . .  | 6    |
| д) Дѣятельность губернскаго по фабричнымъ дѣламъ присутствія . . . . .                             | 7    |
| е) Торговля . . . . .  | 7    |
| ж) Движеніе населенія . . . . .  | 8    |
| <b>II. Подати и повинности:</b>  |      |
| а) Окладные и неокладные сборы . . . . .   | 11   |
| б) Государственные и губернскіе сборы . . . . .  | 12   |
| в) Городскіе доходы и расходы . . . . .  | 16   |
| г) Акцизные сборы . . . . .  | 17   |
| д) Отправленіе натуральныхъ повинностей . . . . .  | 18   |
| <b>III. Общественное благоустройство и благочиніе:</b>   |      |
| а) Казенныя и общественныя зданія . . . . .  | 21   |
| б) Дороги, мосты и перевозки . . . . .   | 22   |
| в) Почты . . . . .   | 23   |
| г) Народная нравственность . . . . .   | 23   |
| д) Попечительства о народной трезвости . . . . .   | 24   |
| е) Тюрьмы, арестанты и этапы . . . . .   | 26   |
| ж) Пожары . . . . .  | 27   |
| з) Различныя происшествія и народныя бѣдствія . . . . .  | 28   |
| <b>IV. Народное здравіе и общественное призрѣніе:</b>  |      |
| а) Врачи и аптеки . . . . .  | 29   |
| б) Больницы и дома умалишенныхъ . . . . .  | 30   |
| в) Эпидеміи и эпизоотіи . . . . .  | 31   |
| г) Насильственныя и случайныя смерти . . . . .   | 32   |
| д) Богадѣльни и пріюты . . . . .   | 33   |
| <b>V. Народное образованіе:</b>  |      |
| а) Учебныя заведенія . . . . .   | 34   |
| б) Ученыя общества, музеи, библіотеки и прочее . . . . .   | 37   |
| <b>VI Крестьянское дѣло:</b>   |      |
| а) Гминныя управленія . . . . .  | 37   |
| б) Дѣятельность учреждений по крестьянскимъ дѣламъ . . . . .                                       | 38   |
| в) Ссудо-сберегательныя кассы . . . . .  | 39   |



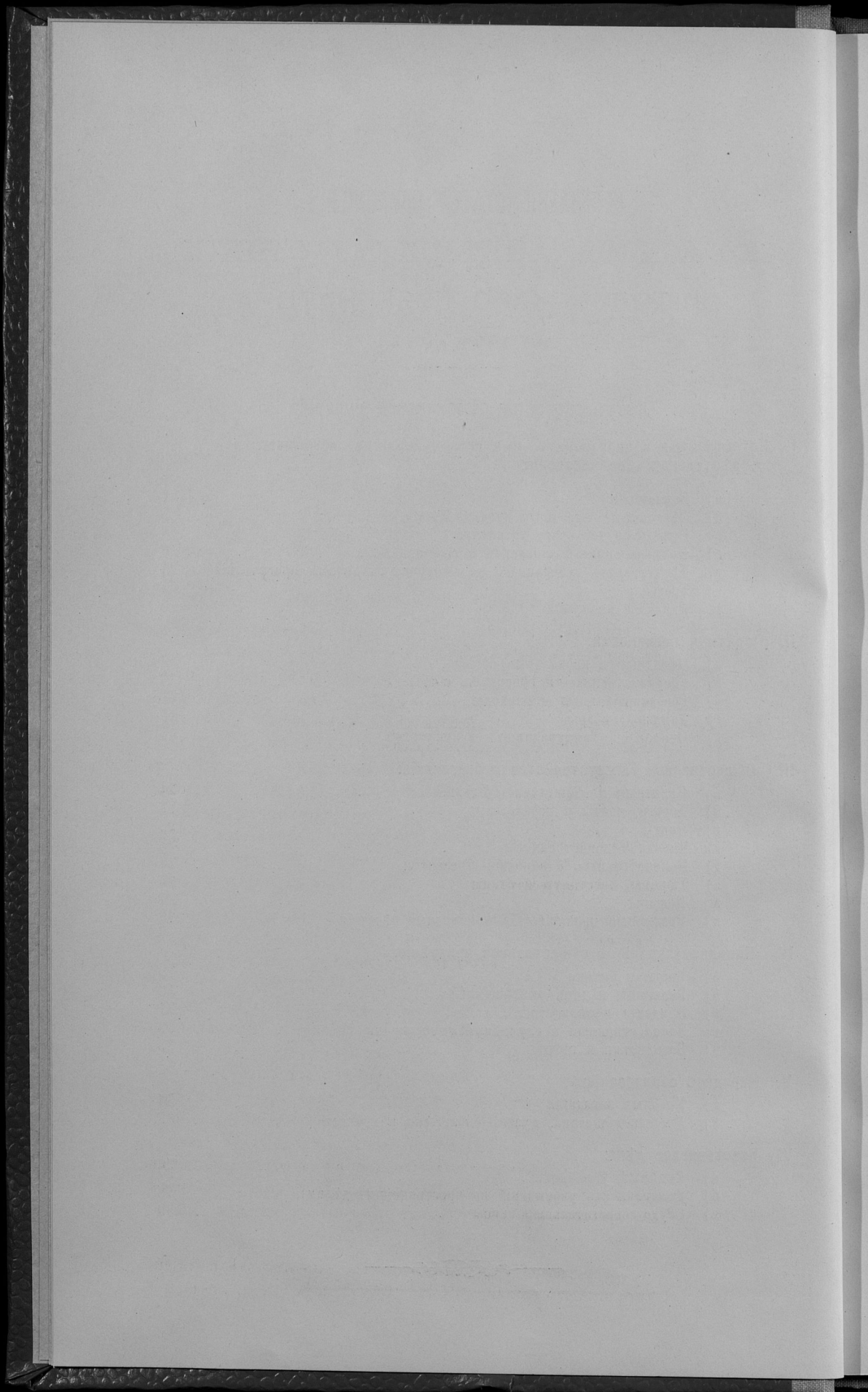

# ОБЗОРЪ ЛЮБЛИНСКОЙ ГУБЕРНІИ

за 1898 годъ.

---

## I. Естественныя и производительныя силы губерніи и экономическая дѣятельность ея населенія.

---

### а) Земледѣліе.

Главное занятіе населенія губерніи составляетъ земледѣліе, успѣхи и выгоды котораго находятся въ тѣсной зависимости отъ почвенныхъ и климатическихъ условій территоріи.

Свойства почвы губерніи отличаются вообще хорошими качествами и способствуютъ произрастанію всякаго рода хлѣбровъ. Лучшею, болѣе плодородною, частью губерніи считается юго-восточная ея часть съ уѣздами Грубешовскимъ и Томашовскимъ, которая представляетъ почти сплошную полосу чернозема, захватывающую частью сосѣдніе Холмскій, Краснотавскій и Замостскій уѣзды. Въ менѣе выгодныхъ условіяхъ находится юго-западная часть губерніи, обнимающая Бѣлгорайскій и Яновскій уѣзды, гдѣ преобладаетъ песчаный грунтъ, скудно вознаграждающій трудъ земледѣльца. Средняя и сѣверная части губерніи, съ уѣздами Люблинскимъ, Любартовскимъ и Ново-Александрійскимъ, считаются вообще средне-урожайными.

Въ состояніи сельскаго хозяйства въ отчетномъ году существенныхъ перемѣнъ не произошло. Въ наиболѣе лучшемъ сравнительно положеніи находятся помѣщичьи и арендаторскія хозяйства, хотя и крестьянское хозяйство дѣлаетъ замѣтные успѣхи, выражающіеся въ улучшеніи экономическаго быта и увеличеніи числа землевладѣній путемъ покупки земель отъ крупныхъ собственниковъ. Развитію крестьянскаго землевладѣнія главнымъ образомъ способствуетъ Крестьянскій Поземельный Банкъ, при содѣйствіи котораго, со времени открытія его дѣйствій, крестьянскими товариществами приобрѣтено 25991 десятина земли, а также и законъ 14 марта 1887 г., воспреещающій иностраннымъ подданнымъ приобрѣтать недвижимыя имущества и пользоваться таковыми въ городскихъ поселеніяхъ. Поэтому и пространство земли, состоящей въ пользованіи иностранныхъ колонистовъ, ежегодно уменьшается.

По количеству постояннаго посѣва главными сельско-хозяйственными продуктами губерніи считаются рожь, овесъ, пшеница и

картофель. Рожь и въ особенности пшеница составляютъ значительный предметъ вывозной торговли и сбываются въ городъ Варшаву и отчасти за-границу; остальные продукты сельскаго хозяйства расходуются преимущественно на продовольствіе мѣстнаго населенія и рабочаго скота, а также на винокуренные и пивоваренные заводы. Кромѣ посѣва хлѣбовъ и картофеля, жители занимаются еще воздѣлываніемъ полей, хотя и въ незначительномъ количествѣ, подъ сѣяніе льна, пеньки, свеклы и сурепицы. Какъ ленъ, такъ и пенька засѣваются исключительно крестьянами и лишь въ количествѣ, необходимомъ для собственной надобности. Что-же касается разведенія свекловицы, то съ промышленною цѣлью она разводится только въ тѣхъ уѣздахъ, въ которыхъ существуютъ свеклосахарные заводы, куда главнымъ образомъ и сбывается этотъ продуктъ; въ прочихъ-же уѣздахъ она производится только для хозяйственныхъ надобностей.

Осень 1897 года и наступившая затѣмъ зима, не отличавшаяся ни обиліемъ снѣга, ни рѣзкими атмосферическими переменами, вполне благоприятствовали росту и сохраненію озимыхъ посѣвовъ на 1898 годъ, за исключеніемъ низменныхъ мѣсть, въ которыхъ рожь отъ дѣйствія таянія снѣговъ и раннихъ весеннихъ дождей вымокла. Всего оказалась площадь съ неудовлетворительными озимыми посѣвами до 1000 десятинъ, которыя были перепаханы подъ яровые хлѣба.

Весна и лѣто отчетнаго года вполне благоприятствовали росту хлѣбовъ и ихъ урожаю, но послѣднее сопровождалось бурями и градобитіями, вслѣдствіе которыхъ нѣкоторыя мѣстности губерніи потерпѣли довольно значительные убытки. Въ общемъ градобитіями и ураганами причинено убытковъ населенію на сумму до 650000 рублей.

Тѣмъ не менѣе урожай хлѣбовъ получился вполне удовлетворительный какъ по количеству, такъ и по качеству зерна и соломы.

Урожай травъ, вслѣдствіе стоявшей во время уборки ихъ по первому покосу дождливой погоды, получился меньше обыкновеннаго, хотя и въ вполне достаточномъ количествѣ для удовлетворенія нуждъ населенія губерніи.

Урожай картофеля и другихъ корнеплодовъ и огородныхъ овощей получился вполне хорошій.

По сравненіи съ 1897 годомъ, результатъ посѣва и урожая хлѣбовъ въ отчетномъ году, какъ видно изъ приложенной къ обзору вѣдомости № 1, былъ слѣдующій:

|                      | Озимой пшеницы. | Р ж и.  | Яровой пшеницы. | Овса.   | Ячменя. | Гречихи. | Остальныхъ хлѣбовъ. | Картофеля. |
|----------------------|-----------------|---------|-----------------|---------|---------|----------|---------------------|------------|
| Въ 1897 г. { посѣяно | 93762           | 203803  | 949             | 171004  | 85277   | 30586    | 36899               | 708478     |
| { собрано            | 538826          | 906711  | 4304            | 1092214 | 487955  | 145375   | 229499              | 4350734    |
| Въ 1898 г. { посѣяно | 91130           | 204982  | 945             | 174285  | 87771   | 34656    | 40225               | 597653     |
| { собрано            | 613522          | 1193406 | 4978            | 1232169 | 575456  | 147331   | 235083              | 4250231    |

Изъ этой таблицы видно, что по сравненіи съ 1897 годомъ въ отчетномъ году высѣяно зерновыхъ хлѣбовъ на 11714 четвертей болѣе, а картофеля на 110825 четвертей менѣе, и собрано: зерновыхъ хлѣбовъ на 597061 четверть болѣе и картофеля на 100503 четверти менѣе.

Вообще-же собрано хлѣбовъ и картофеля на 496558 четвертей болѣе.

Средній урожай хлѣбовъ и картофеля, сравнительно съ 1897 годомъ, представляется въ отчетномъ году въ слѣдующемъ видѣ:

|                          | Въ 1897 г. | Въ 1898 г. |
|--------------------------|------------|------------|
| озимой пшеницы . . . . . | 5,7        | 6,5        |
| „ ржи . . . . .          | 4,5        | 6,2        |
| яровой пшеницы . . . . . | 4,6        | 5,6        |
| овса . . . . .           | 6,4        | 6,3        |
| ячменя . . . . .         | 5,7        | 7,5        |
| гречихи . . . . .        | 4,7        | 4,5        |
| картофеля . . . . .      | 6,1        | 7,6        |

Сѣна въ отчетномъ году собрано 18094624 пуда, менѣе чѣмъ въ 1897 году, на 1352109 пудовъ. Сѣно обоихъ покосовъ получилось хорошаго качества и въ вопли достаточномъ количествѣ, такъ что за отчисленіемъ необходимаго количества на мѣстныхъ потребности осталось еще его для продажи около 865000 пудовъ.

Въ рабочихъ силахъ недостатка въ отчетномъ году, какъ и въ предшествующемъ, не ощущалось и потому застоя въ работахъ и возвышенія цѣнъ на поденную плату не было; въ нѣкоторыхъ уѣздахъ въ отчетномъ году оказывался даже избытокъ въ рабочихъ силахъ, вслѣдствіе чего многіе жители этихъ уѣздовъ во время полевыхъ работъ уходили на заработки въ другіе уѣзды. Цѣны на рабочей трудъ были слѣдующія:

Во время обработки полей и посѣвовъ работнику на собственныхъ его харчахъ платилось въ день:

|                       |            |           |
|-----------------------|------------|-----------|
| пѣшему отъ . . . . .  | 25 к. до   | 75 к.     |
| конному „ . . . . .   | 1 р. — „ „ | 1 р. 50 „ |
| работницѣ „ . . . . . | 20 „ „     | 40 „      |

Во время жатвы хлѣбовъ и уборки овощей:

|                       |            |           |
|-----------------------|------------|-----------|
| пѣшему отъ . . . . .  | 35 к. до   | 75 к.     |
| конному „ . . . . .   | 1 р. — „ „ | 1 р. 80 „ |
| работницѣ „ . . . . . | 20 „ „     | 50 „      |

Во время сѣнокоса:

|                       |            |           |
|-----------------------|------------|-----------|
| пѣшему отъ . . . . .  | 30 к. до   | 75 к.     |
| конному „ . . . . .   | 1 р. — „ „ | 1 р. 60 „ |
| работницѣ „ . . . . . | 20 „ „     | 35 „      |

Годовому работнику и работницѣ, нанимаемымъ на продовольствіи и ординаріи отъ нанимателя, платилось: первому отъ 24 до 75 руб., а послѣдней отъ 15 до 50 рублей.

Обработка одной десятины земли в губернии в отчетном году стоила средним числом 11 руб. 30 коп., а чистой прибыли получено от нея 12 руб. 30 коп.

Цѣны на землю в отчетном году, сравнительно с цѣнами прежних лѣтъ, остались почти безъ измѣненія: за десятину пахатной и луговой земли платилось в деревняхъ отъ 50 до 300 руб., а в городахъ и посадахъ стоимость ея доходила до 400 руб.

Средняя торговая цѣны на зерновые продукты и картофель, а также на сѣно и солому в сравненіи с 1897 годомъ в отчетномъ году были слѣдующія:

|                            | Въ 1897 году.    |    | Въ 1898 году. |    |
|----------------------------|------------------|----|---------------|----|
|                            | Рубли и копѣйки. |    |               |    |
| Четверть пшеницы . . . . . | 8                | 79 | 8             | 85 |
| „ ржи . . . . .            | 6                | 51 | 6             | 86 |
| „ ячменя . . . . .         | 5                | 69 | 5             | 65 |
| „ гречихи . . . . .        | 6                | 75 | 6             | 83 |
| „ гороха . . . . .         | 6                | 88 | 7             | 14 |
| „ картофеля . . . . .      | 1                | 73 | 1             | 60 |
| „ овса . . . . .           | 4                | 2  | 4             | 23 |
| Пудъ сѣна . . . . .        | —                | 32 | —             | 31 |
| „ соломы . . . . .         | —                | 20 | —             | 20 |

Главнѣйшую вспомогательную отрасль сельскаго хозяйства в губернии составляетъ скотоводство и овцеводство, обращающія поэтому на себя постоянное вниманіе не только крупныхъ, но и мелкихъ землевладѣльцевъ и крестьянъ.

Всего рогатаго скота в губернии числилось в отчетномъ году 372490 штукъ, а именно: воловъ 16322, коровъ 278525, яловаго скота и телятъ 77643,—меньше чѣмъ в 1897 году на 16192 штуки.

Тонкорунныя овцы разводятся в значительномъ количествѣ преимущественно крупными владѣльцами, а простыя—исключительно крестьянами. Получаемая съ первыхъ шерсть сбывается в Варшаву и отчасти за границу; шерсть-же съ простыхъ овецъ употребляется для выдѣлки простаго крестьянскаго сукна. Всѣхъ овецъ в отчетномъ году числилось в губернии 369783 штуки, меньше, чѣмъ в 1897 году, на 11645 штукъ.

Свиньи разводятся преимущественно простой породы; кромѣ мѣстнаго потребленія, большая часть ихъ идетъ в продажу за границу, куда онѣ направляются значительными партиями. В нѣкоторыхъ имѣніяхъ, какъ наприм., помѣщика Бобровскаго, в селѣ

Снопковъ, Люблинскаго уѣзда, и графа Езерскаго, въ селѣ Гарбовѣ, Ново-Александрійскаго уѣзда, существуютъ заводы свиной англійской породы, устроенные съ специальною цѣлью улучшения породы этихъ животныхъ. Всѣхъ свиной въ губерніи въ отчетномъ году числилось 205890 штукъ, болѣе противъ 1897 года на 9935 штукъ.

Коневодство по прежнему поддерживается исключительно крупными землевладѣльцами и то, главнымъ образомъ, благодаря расположенію нѣкоторыхъ изъ нихъ къ этого рода занятію. Частныхъ конскихъ заводовъ въ губерніи считалось въ отчетномъ году 37, при чемъ на всѣхъ заводахъ было 89 жеребцовъ и 764 матки, англійской, арабской и мѣстной улучшенной породы. Изъ заводовъ этихъ болѣе другихъ заслуживаетъ вниманія заводъ помѣщика Грабовскаго, въ селѣ Сырникахъ, Любартовскаго уѣзда, состоящій изъ 44 матокъ и 16 жеребцовъ чисто-кровой англійской породы; лошади этого завода пользуются большою извѣстностью на скачкахъ въ Петербургѣ, Москвѣ, Варшавѣ и Вильнѣ. Вообще-же всѣхъ лошадей въ губерніи считалось въ этомъ году 218031 штука, болѣе противъ 1897 года на 4551 штуку.

**б) Обеспеченіе народнаго продовольствія.**

Въ губерніи не существуетъ никакихъ запасныхъ хлѣбныхъ магазиновъ, и поэтому обеспеченіе народнаго продовольствія всецѣло зависитъ отъ степени урожая хлѣбовъ. Главнымъ продуктомъ народнаго продовольствія въ губерніи служитъ картофель, зерновые-же хлѣба служатъ лишь необходимымъ дополненіемъ въ пропитаніи населенія и болѣею частью поступаютъ въ продажу.

Въ отчетномъ году, какъ видно изъ приложенной къ обзору вѣдомости № 1, собрано было:

|                         |               |
|-------------------------|---------------|
| озимаго хлѣба . . . . . | 1806928 четв. |
| яроваго „ . . . . .     | 2195017 „     |
| картофеля . . . . .     | 4250231 „     |

На годовое продовольствіе населенія, обѣщаніе полей, прокормленіе скота, винокуреніе и другія нужды приблизительно требуется:

|                         |               |
|-------------------------|---------------|
| озимаго хлѣба . . . . . | 1328086 четв. |
| яроваго „ . . . . .     | 1622349 „     |
| картофеля . . . . .     | 3644622 „     |

Затѣмъ въ свободномъ распоряженіи населенія остается:

|                         |              |
|-------------------------|--------------|
| озимаго хлѣба . . . . . | 478842 четв. |
| яроваго „ . . . . .     | 572668 „     |
| картофеля . . . . .     | 605609 „     |

Такимъ образомъ, продовольствіе населенія не только вполне обеспечено до будущаго урожая, но еще образовался довольно значительный излишекъ хлѣба и картофеля, могущій поступить въ продажу; сѣна на продовольствіе скота тоже собрано, какъ сказано выше, достаточное количество, такъ что въ немъ недостатка не предвидится и даже около 865000 пудовъ остается въ свободномъ распоряженіи населенія.

**в) Промыслы  
сельскаго и городскаго населенія.**

Промыслы населенія губерніи ограничиваются, главнымъ образомъ, кромѣ производства и сбыта продуктовъ сельскаго хозяйства, выдѣлкою необходимыхъ въ сельскомъ быту предметовъ какъ для собственнаго употребленія, такъ и для сбыта на ярмаркахъ и базарахъ въ ближайшихъ мѣстностяхъ.

Въ общихъ чертахъ промыслы населенія губерніи представляются въ слѣдующемъ видѣ:

Жители посадовъ Консковоля и Ополе, Ново-Александрійскаго уѣзда, занимаются выдѣлкою простаго крестьянскаго сукна, котораго въ отчетномъ году выдѣлано на сумму до 17000 руб.; жители посада Казиміра, того-же уѣзда,—выдѣлкою обручей, которые сплавляются по рѣкѣ Вислѣ въ Варшаву и даже за границу; въ отчетномъ году выработано было обручей на сумму свыше 10000 руб. Кромѣ того, жители посада Курова занимаются выдѣлкою крестьянской обуви и простыхъ крестьянскихъ овчинныхъ шубъ; производство этихъ промысловъ достигло въ отчетномъ году свыше 80000 руб. Въ Холмскомъ уѣздѣ, въ посадѣ Павловѣ, выдѣлывается въ значительномъ количествѣ простая глинная посуда, а въ посадѣ Сѣдлице жители занимаются выдѣлкою бричекъ и рыболовныхъ сѣтей; доходъ отъ этихъ промысловъ достигаетъ до 7500 руб. Кромѣ того, населеніе того-же уѣзда занимается плетениемъ разнаго рода корзинъ и выдѣлкою колесъ и другихъ деревянныхъ издѣлій, что даетъ ему годоваго дохода до 5000 руб. Населеніе города Бѣлгорая занимается производствомъ волосяныхъ ситъ и рѣшетъ, сбываемыхъ какъ въ предѣлахъ Имперіи, такъ и за границу; сумма производительности по этому промыслу въ отчетномъ году равнялась 38500 руб. Жители посада Тышовцы, Томашовскаго уѣзда, занимаются выдѣлкою кожи и приготовленіемъ изъ нея простой крестьянской обуви, которая въ значительномъ количествѣ сбывается на соседнихъ базарахъ и ярмаркахъ, что даетъ годоваго дохода свыше 30000 руб.

Довольно значительный источникъ дохода для населенія губерніи даетъ рыболовство, которымъ занимаются жители прибрежныхъ мѣстностей, особенно въ Ново-Александрійскомъ уѣздѣ, сбывая рыбу или на мѣстѣ или, при большомъ уловѣ, въ ближайшіе города. Кромѣ того, многіе помѣщики занимаются искусственнымъ разведеніемъ рыбы, при чемъ особенно выдѣляются въ этомъ отношеніи Яновскій и Ново-Александрійскій уѣзды, въ которыхъ въ отчетномъ году было продано рыбы на сумму до 40000 руб.

Къ наиболѣе же распространеннымъ промысламъ сельскаго населенія принадлежитъ—извозный для доставленія зерноваго хлѣба, лѣса, муки, сахару и спирта къ станціямъ желѣзныхъ дорогъ, а также сплавъ по рѣкамъ Вислѣ и Западному Бугу лѣснаго матеріала, отправляемаго въ Варшаву и за границу.

**г) Промышленность  
заводская и фабричная.**

Какъ видно изъ приложенной къ обзору вѣдомости № 2, въ теченіи отчетнаго года всѣхъ фабрикъ и заводовъ дѣйствовало въ губерніи 1715, на которыхъ находилось рабочихъ 8445 и выработано произведеній на сумму 12888959 руб.

Въ сравненіи съ предшествовавшимъ годомъ, число фабрично-промышленныхъ заведеній увеличилось на 45, а сумма производительности—на 1266047 руб.

Первое мѣсто по размѣрамъ производительности занимаютъ свеклосахарные и винокуренные заводы, производительность которыхъ въ отчетномъ году достигла: на первыхъ до 3975894 руб. и на вторыхъ до 2543537 руб.

Затѣмъ, по размѣрамъ своей производительности выдаются: паровыя, водяныя и вѣтряныя мельницы, пивоваренные, кожевенные, стекольные и солодовый заводы, фабрики цемента и гнутой мебели и паровыя и водяныя лѣсопильни. Всѣ же прочіе существующіе въ губерніи фабрики и заводы, служа главнымъ образомъ для удовлетворенія мѣстныхъ потребностей, по размѣрамъ производительности и качеству издѣлій, не обращаютъ особаго вниманія. Вообще фабрично-заводское производство губерніи находится въ тѣсной связи съ земледѣліемъ и потому болѣе значительные успѣхи и обороты замѣчаются на тѣхъ фабрикахъ и заводахъ, которые перерабатываютъ земледѣльческіе продукты.

**д) Дѣятельность губернскаго по фабричнымъ дѣламъ присутствія.**

Дѣятельность губернскаго по фабричнымъ дѣламъ присутствія въ теченіи отчетнаго года заключалась по прежнему въ установленіи въ фабрично-промышленныхъ заведеніяхъ губерніи должнаго внутренняго распорядка и взаимныхъ отношеній между владѣльцами оныхъ и рабочими

Въ отчетномъ году состоялось четыре засѣданія присутствія, предметомъ рассмотрѣнія которыхъ были преимущественно распоряженія Министерства Финансовъ, по коимъ присутствіе дѣлало соотвѣтственныя распоряженія. Кромѣ этого присутствіемъ съ его стороны было сдѣлано разъясненіе, что выдаваемые владѣльцами промышленныхъ заведеній рабочимъ свидѣтельства о поведеніи, времени пребыванія на фабрикѣ или заводѣ и объ уснѣхахъ и усердіи въ занятіяхъ не подлежатъ оплатѣ гербовымъ сборомъ, разрѣшены два ходатайства—одно табачной фабрики о производствѣ расплаты съ рабочими въ концѣ недѣли за предшествующую недѣлю, не позже трехдневнаго срока, и другое—фабрики гнутой мебели о производствѣ расплаты съ рабочими, нанятыми на неопредѣленный срокъ, одинъ разъ въ мѣсяцъ, по истеченіи его, не позже трехъ дней, съ тѣмъ, чтобы въ серединѣ мѣсяца рабочимъ выдавались авансы въ счетъ заработка. Кромѣ того, по постановленію присутствія оштрафованъ въ 120 руб. владѣлецъ табачной фабрики за содержаніе рабочихъ безъ расчетныхъ книжекъ.

**е) Торговля.**

Вся торговля въ губерніи, какъ внутренняя, такъ и виѣшняя, за немногими исключеніями, находится въ рукахъ евреевъ и ограничивается въ большинствѣ случаевъ незначительными оборотами. Главнѣйшими предметами вывозной торговли служатъ хлѣбъ въ зернѣ, шерсть и лѣсной строительный матеріалъ, сбываемые преимущественно въ Варшаву и за границу по Привислинской желѣзной дорогѣ и рѣкѣ Вислѣ; кромѣ того, предметомъ вывоза за границу служатъ также яйца, скоть и домашняя птица.

Что же касается внутренней торговли въ губерніи, то предметъ ея служить все необходимое въ обыденной жизни, какъ-то: скотъ, хлѣбъ, домашняя птица, холстъ и т. п., сбываемые населеніемъ на мѣстныхъ ярмаркахъ и базарахъ или же на мѣстѣ пріѣзжающимъ для закупки ихъ торговцамъ, преимущественно евреямъ. Изъ мѣстныхъ ярмарокъ, по размѣрамъ оборотовъ, наиболѣе заслуживаютъ вниманія двѣ ярмарки въ гор. Ленчнѣ (Любартовскаго уѣзда): одна весенняя—восьмидневная и другая осенняя—десятидневная. Главнѣйшими предметами сбыта на этихъ ярмаркахъ служатъ: лошади, рогатый скотъ, топкорунныя овцы, кожи, мѣха, шерстяныя и бумажныя издѣлія и сукно. Въ отчетномъ году на весеннюю Ленчинскую ярмарку доставлено было разнаго рода товаровъ и скота на 302002 руб. и продано на 198722 руб., а на осеннюю привезено было на сумму 921302 руб. и продано на 570509 руб.

Въ отчетномъ году было выдано, на основаніи Положенія о пошлинахъ за право торговли и промысловъ, торговыхъ и промышленныхъ документовъ 6018, на сумму 47370 руб. 20 коп., и промысловыхъ свидѣтельствъ и билетовъ, согласно положенію о государственномъ промысловомъ налогѣ—7165, на сумму 102223 руб. Кромѣ того поступило: штрафовъ и взысканій за нарушеніе торговыхъ правилъ 5642 руб. 56 коп. и процентнаго раскладочнаго сбора съ торговыхъ предпріятій—63306 руб. 97 коп.; всего же поступило въ доходъ казны 212900 руб. 17 коп., менѣе чѣмъ въ 1897 году на 10867 руб. 79 коп.

**ж) Движеніе населенія.**

Къ 1-му января 1898 года въ губерніи числилось всего населенія, постояннаго и непостояннаго, 1237542 души обоого пола, въ томъ числѣ 614472 мужчины и 623070 женщинъ; затѣмъ въ теченіи отчетнаго года прибыло: отъ избытка родившихся надъ умершими 23249 человекъ и переселившихся въ губернію надъ выселившимися 5502 человекъ, а всего прибыло 28751 человекъ.

Такимъ образомъ, все населеніе губерніи, постоянное и непостоянное, къ 1-му января 1899 года достигло 1266293 человекъ, которые по уѣздамъ губерніи распредѣляются слѣдующимъ образомъ:

| Названіе уѣздовъ.              | Постояннаго населенія. |               |                | Непостоян. населенія. |              |               | В С Е Г О.    |               |                |
|--------------------------------|------------------------|---------------|----------------|-----------------------|--------------|---------------|---------------|---------------|----------------|
|                                | Муж. пола.             | Жен. пола.    | Обоого пола.   | Муж. пола.            | Жен. пола.   | Обоого пола.  | Муж. пола.    | Жен. пола.    | Обоого пола.   |
| Бѣлгородскій . . . . .         | 52363                  | 54512         | 106875         | 1303                  | 1094         | 2397          | 53666         | 55606         | 109272         |
| Грубешовскій . . . . .         | 54209                  | 55287         | 109496         | 3141                  | 2851         | 5992          | 57350         | 58138         | 115488         |
| Замостскій . . . . .           | 57590                  | 57906         | 115496         | 3779                  | 3320         | 7099          | 61369         | 61226         | 122595         |
| Красноставскій . . . . .       | 50307                  | 50824         | 101131         | 3268                  | 2933         | 6201          | 53575         | 53757         | 107332         |
| Любартовскій . . . . .         | 48142                  | 47610         | 95752          | 4702                  | 4108         | 8810          | 52844         | 51718         | 104562         |
| Люблинскій . . . . .           | 56277                  | 56381         | 112658         | 6687                  | 5764         | 12451         | 62964         | 62145         | 125109         |
| Губ. городъ Люблинъ . . . . .  | 16983                  | 20385         | 37368          | 8949                  | 9791         | 18740         | 25932         | 30176         | 56108          |
| Ново-Александрійскій . . . . . | 65870                  | 67836         | 133706         | 6442                  | 6111         | 12553         | 72312         | 73947         | 146259         |
| Томашовскій . . . . .          | 48660                  | 49545         | 98205          | 3509                  | 3186         | 6695          | 52169         | 52731         | 104900         |
| Холмскій . . . . .             | 66633                  | 67838         | 134471         | 8894                  | 8092         | 16986         | 75527         | 75930         | 151457         |
| Яновскій . . . . .             | 54486                  | 56006         | 110492         | 6503                  | 6216         | 12719         | 60989         | 62222         | 123211         |
| <b>В с е г о . . . . .</b>     | <b>571520</b>          | <b>584130</b> | <b>1155650</b> | <b>57177</b>          | <b>53466</b> | <b>110643</b> | <b>628697</b> | <b>637596</b> | <b>1266293</b> |

По вѣроисповѣданіямъ все населеніе распредѣляется по городамъ и уѣздамъ слѣдующимъ образомъ:

| Города и уѣзды.             | Православныхъ. |        | Раскольниковъ. |      | Католиковъ. |        | Протестантовъ. |       | Евреевъ. |       | В С Е Г О. |        | ИТОГО.  | Въ томъ числѣ постояннаго. |
|-----------------------------|----------------|--------|----------------|------|-------------|--------|----------------|-------|----------|-------|------------|--------|---------|----------------------------|
|                             | муж.           | жен.   | муж.           | жен. | муж.        | жен.   | муж.           | жен.  | муж.     | жен.  | муж.       | жен.   |         |                            |
| Городъ Бѣлгородъ . . .      | 420            | 330    | —              | —    | 2285        | 2110   | —              | —     | 1830     | 1980  | 4535       | 4420   | 8955    | 282                        |
| Бѣлгородскій уѣздъ . . .    | 16137          | 16778  | —              | —    | 29531       | 30792  | 1              | 1     | 3462     | 3615  | 49131      | 51186  | 100317  | 2115                       |
| Городъ Грубешовъ . . .      | 2011           | 2270   | —              | —    | 1269        | 1412   | 4              | 3     | 2776     | 2809  | 6060       | 6494   | 12554   | 389                        |
| Городъ Дубенна . . .        | 546            | 526    | —              | —    | 803         | 930    | 3              | 2     | 2029     | 2183  | 3441       | 3641   | 7082    | 314                        |
| Грубешовскій уѣздъ . . .    | 30131          | 29935  | 6              | 1    | 13212       | 13503  | 397            | 382   | 4103     | 4182  | 47849      | 48003  | 95852   | 5289                       |
| Городъ Замостье . . .       | 543            | 584    | —              | —    | 1466        | 1457   | —              | —     | 3541     | 3678  | 5550       | 5719   | 11269   | 933                        |
| Городъ Шебрининъ . . .      | 502            | 505    | —              | —    | 1173        | 1261   | 1              | —     | 1345     | 1407  | 3021       | 3173   | 6194    | 392                        |
| Замостьскій уѣздъ . . .     | 10911          | 11004  | —              | —    | 39306       | 38710  | 8              | 9     | 2573     | 2611  | 52798      | 52334  | 105132  | 5774                       |
| Городъ Красная . . .        | 171            | 188    | —              | —    | 2647        | 2777   | 6              | 4     | 959      | 834   | 3783       | 3803   | 7586    | 131                        |
| Красновскій уѣздъ . . .     | 5095           | 5249   | —              | —    | 39316       | 39443  | 99             | 99    | 5282     | 5163  | 49792      | 49954  | 99746   | 6070                       |
| Городъ Любартовъ . . .      | 43             | 33     | —              | —    | 1365        | 1333   | 14             | 9     | 1841     | 1750  | 3263       | 3125   | 6388    | 176                        |
| Городъ Ленчна . . .         | 34             | 26     | —              | —    | 833         | 828    | 2              | —     | 1513     | 1426  | 2382       | 2280   | 4662    | 391                        |
| Любартовскій уѣздъ . . .    | 1025           | 1065   | —              | —    | 39566       | 38914  | 3721           | 3630  | 2887     | 2704  | 47199      | 46313  | 93512   | 8243                       |
| Городъ Люблинъ . . .        | 1855           | 1802   | —              | —    | 9998        | 13501  | 486            | 609   | 13593    | 14264 | 25932      | 30176  | 56108   | 18740                      |
| Люблинскій уѣздъ . . .      | 451            | 449    | —              | —    | 54083       | 53265  | 1423           | 1422  | 7007     | 7009  | 62964      | 62145  | 125109  | 12451                      |
| Ново-Александр. уѣздъ . . . | 678            | 408    | 7              | 8    | 57002       | 58810  | 288            | 282   | 14337    | 14439 | 72312      | 73947  | 146259  | 12553                      |
| Городъ Томашовъ . . .       | 509            | 446    | —              | —    | 1164        | 1148   | —              | —     | 2349     | 2387  | 4022       | 3981   | 8003    | 94                         |
| Томашовскій уѣздъ . . .     | 22948          | 23318  | —              | —    | 21005       | 21400  | 3              | 7     | 4191     | 4025  | 48147      | 48750  | 96897   | 6601                       |
| Городъ Холмъ . . .          | 1755           | 1320   | —              | —    | 1083        | 1187   | 97             | 118   | 3982     | 4416  | 6917       | 7041   | 13958   | 4788                       |
| Холмскій уѣздъ . . .        | 27732          | 28977  | —              | —    | 22912       | 22713  | 11906          | 11889 | 6060     | 5310  | 68610      | 68889  | 137499  | 12198                      |
| Городъ Яновъ . . .          | 65             | 70     | —              | —    | 1682        | 1758   | 1              | 1     | 1582     | 1631  | 3330       | 3460   | 6790    | 440                        |
| Городъ Краснигъ . . .       | 12             | 12     | —              | —    | 1452        | 1488   | —              | —     | 1757     | 1755  | 3221       | 3255   | 6476    | 497                        |
| Яновскій уѣздъ . . .        | 1103           | 1074   | —              | —    | 50085       | 51098  | 216            | 236   | 3034     | 3099  | 54438      | 55507  | 109945  | 11782                      |
| Итого въ городахъ . . .     | 8466           | 8112   | —              | —    | 27280       | 31190  | 614            | 746   | 39097    | 40520 | 75457      | 80568  | 156025  | 27567                      |
| „ „ уѣздахъ . . .           | 116211         | 118257 | 13             | 9    | 366018      | 368648 | 18062          | 17957 | 52936    | 52157 | 553240     | 557028 | 1110268 | 83076                      |
| Всего въ губерніи . . .     | 124677         | 126369 | 13             | 9    | 393298      | 399838 | 18676          | 18703 | 92033    | 92677 | 628697     | 637596 | 1266293 | 110643                     |

Изъ приведенныхъ въ этихъ таблицахъ данныхъ видно, что въ отчетномъ году числилось населенія:  
 въ городахъ — 75457 мужч. и 80568 жен., а всего 156025 чел.  
 „ уѣздахъ — 553240 „ и 557028 „ „ 1110268 „

Движеніе населенія въ отчетномъ году, какъ видно изъ приложенной вѣдомости № 3, представляется въ слѣдующемъ видѣ:

а) заключено браковъ:

|                       |             |
|-----------------------|-------------|
| въ городахъ . . . . . | 953         |
| — уѣздахъ . . . . .   | 7291        |
| всего . . . . .       | <u>8244</u> |

На 1000 душъ населенія приходилось въ среднемъ выводѣ браковъ:

|                                       |     |
|---------------------------------------|-----|
| въ городахъ . . . . .                 | 6,1 |
| — уѣздахъ . . . . .                   | 6,5 |
| во всемъ населеніи губерніи . . . . . | 6,5 |

б) родилось:

|                       |              |
|-----------------------|--------------|
| въ городахъ . . . . . | 4874         |
| — уѣздахъ . . . . .   | 44132        |
| всего . . . . .       | <u>49006</u> |

въ томъ числѣ незаконнорожденныхъ:

|                       |             |
|-----------------------|-------------|
| въ городахъ . . . . . | 290         |
| — уѣздахъ . . . . .   | 1199        |
| всего . . . . .       | <u>1489</u> |

На 100 душъ населенія родилось:

|                                       |     |
|---------------------------------------|-----|
| въ городахъ . . . . .                 | 3,1 |
| — уѣздахъ . . . . .                   | 3,9 |
| во всемъ населеніи губерніи . . . . . | 3,8 |

Число незаконнорожденныхъ дѣтей на 100 родившихся представляло:

|                              |     |
|------------------------------|-----|
| въ городахъ . . . . .        | 6,0 |
| — уѣздахъ . . . . .          | 2,7 |
| во всемъ населеніи . . . . . | 3,0 |

в) умерло:

|                       |              |
|-----------------------|--------------|
| въ городахъ . . . . . | 3002         |
| — уѣздахъ . . . . .   | 22755        |
| всего . . . . .       | <u>25757</u> |

На 100 душъ населенія умерло:

|                              |     |
|------------------------------|-----|
| въ городахъ . . . . .        | 1,9 |
| — уѣздахъ . . . . .          | 2,0 |
| во всемъ населеніи . . . . . | 2,0 |

Естественный приростъ населенія въ отчетномъ году составлялъ:

|                       |              |
|-----------------------|--------------|
| въ городахъ . . . . . | 1872         |
| — уѣздахъ . . . . .   | 21377        |
| всего . . . . .       | <u>23249</u> |

|   |     |
|---|-----|
| Естественный приростъ на 100 душъ населенія составляял: |     |
| въ городахъ . . . . .                                   | 1,2 |
| — уѣздахъ . . . . .                                     | 1,9 |
| во всемъ населеніи губерніи . . . . .                   | 1,8 |

Численное отношеніе половъ выражается слѣдующимъ образомъ: въ городскомъ населеніи на 100 мужч. приходится 106,7 жен.

|                                    |         |
|------------------------------------|---------|
| „ сельскомъ „ на 100 „ „           | 100,6 „ |
| во всемъ населеніи губ. на 100 „ „ | 101,4 „ |

II. Подати и повинности.

**а) Окладные и неокладные сборы.** Изъ прилагаемой вѣдомости № 4 о поступленіи окладныхъ и неокладныхъ сборовъ видно, что въ отчетномъ году, за происшедшими причисленіями и исключеніями, подлежало ко взысканію податей и сборовъ:

|             |   |                                     |                 |
|-------------|---|-------------------------------------|-----------------|
| окладныхъ   | { | недоимокъ . . . . .                 | 9733 р. 35 к.   |
|             |   | оклада . . . . .                    | 915174 „ 49 „   |
|             |   | всего . . . . .                     | 924907 р. 84 к. |
| неокладныхъ | { | недоимокъ . . . . .                 | 606103 р. 45 к. |
|             |   | оклада . . . . .                    | 136855 „ 17 „   |
|             |   | всего . . . . .                     | 742958 р. 62 к. |
|             |   | Итого подлежало взысканію . . . . . | 1667866 „ 46 „  |

Въ счетъ сего поступило:

|                                  |                  |
|----------------------------------|------------------|
| по окладнымъ сборамъ . . . . .   | 917129 р. 86 к.  |
| по неокладнымъ сборамъ . . . . . | 257124 „ 3 „     |
| итого . . . . .                  | 1174253 р. 89 к. |

Такимъ образомъ, къ 1-му января 1899 года осталось въ недоимкѣ:

|                                  |                 |
|----------------------------------|-----------------|
| по окладнымъ сборамъ . . . . .   | 7777 р. 98 к.   |
| по неокладнымъ сборамъ . . . . . | 485834 „ 59 „   |
| итого . . . . .                  | 493612 р. 57 к. |

Люблинская Казенная Палата сообщила:

I. Изъ числа оставшихся въ недоимкѣ окладныхъ сборовъ, въ суммѣ 7777 руб. 98 коп., подлежитъ разсрочкѣ 358 руб. 65 к.

II. По неокладнымъ и другимъ сборамъ, имѣющимъ характеръ окладныхъ:

а) по смѣтѣ Департамента Государственнаго Казначейства изъ недоимки въ 11103 руб. 48 коп. подлежитъ сложенію со счетовъ 319 руб.;

б) по смѣтѣ Департамента окладныхъ сборовъ изъ недоимки въ 19347 руб. 72 коп. подлежитъ сложенію со счетовъ 3494 руб. 44 коп. и состоитъ въ разсрочкѣ 10278 руб. 41 коп.;

в) по смѣтѣ Главнаго Управленія неокладныхъ сборовъ и казенной продажи питей изъ недоимки въ 4399 руб. 91 коп. взыскивается судебнымъ порядкомъ 104 руб. 99 коп.;

г) по смѣтѣ Департамента Торговли и Мануфактуръ изъ недоимки въ 17382 руб. 80 коп. приостановлено взысканіемъ 1120 р.;

д) по смѣтѣ особенной Канцеляріи по Кредитной части изъ недоимки въ 3170 руб. 37 коп. подлежитъ сложенію со счетовъ 198 руб. 60 коп. и взыскивается судебнымъ порядкомъ 2762 руб. 86 коп.;

е) по смѣтѣ Министерства Земледѣлія и Государственныхъ Имуществъ изъ недоимки въ 113265 руб. 80 коп. подлежитъ сложенію со счетовъ 89567 руб. 64 коп. и приостановлено взысканіемъ 3096 руб. 57 коп.;

и ж) по смѣтѣ Министерства Внутреннихъ Дѣлъ изъ недоимки въ 308465 руб. 44 коп. приостановлено взысканіемъ 143883 руб. 69 коп.

Всего-же въ общей суммѣ недоимокъ къ 1-му января 1899 г. 493612 руб. 57 коп. заключается недоимокъ:

|   |               |
|---|---------------|
| подлежащихъ разрочкѣ . . . . .              | 358 р. 65 к.  |
| состоящихъ въ разрочкѣ . . . . .            | 10278 „ 41 „  |
| подлежащихъ сложенію со счетовъ . . . . .   | 93579 „ 68 „  |
| приостановленныхъ взысканіемъ . . . . .     | 148100 „ 26 „ |
| взыскиваемыхъ судебнымъ порядкомъ . . . . . | 2867 „ 85 „   |

всего 255184 р. 85 к.

Такимъ образомъ, на отвѣтственности Губернскаго Начальства къ началу 1899 года недоимокъ, безусловно подлежащихъ взысканію, оставалось: по обкладнымъ сборамъ 7419 руб. 33 коп. и неокладнымъ 231008 руб. 39 коп., а всего 238427 руб. 72 коп., болѣе противъ 1897 года на 35284 руб. 55 коп.

**б) Государственныя и губернскіе сборы.**

Кромѣ исчисленныхъ выше податей, съ населенія губерніи взымались въ отчетномъ году еще слѣдующіе сборы: 1) Государственный транспортный, 2) губернскіе—квартирный, страховой, дорожный и сборъ со скотовладѣльцевъ и 3) мѣстные—на содержаніе различныхъ учреждений и разныя другія мѣстныя надобности.

**А. Транспортный сборъ.**

Размѣръ транспортного сбора, назначеннаго на расходы по пересылкѣ арестантовъ всѣхъ категорій внѣ этапныхъ линій Привислинскаго Края и на перевозку на родину нижнихъ чиновъ земской стражи, при увольненіи ихъ отъ службы, по росписанію, утвержденному Министерствомъ Внутреннихъ Дѣлъ, опредѣленъ былъ по 19 коп. съ каждаго городского и сельскаго дыма. Всѣхъ дымовъ, подлежащихъ обложенію означеннымъ сборомъ, въ 1898 г. числилось въ губерніи 127935, а потому

|  |                |
|--|----------------|
| всего слѣдовало взыскать . . . . .                 | 24307 р. 65 к. |
| оставалось въ недоимкѣ отъ прежнихъ лѣтъ . . . . . | 295 „ 28 „     |
| вновь причислено . . . . .                         | 7 „ 22 „       |

всего . 24610 р. 15 к.

|   |              |
|---|--------------|
| въ счетъ этой суммы поступило . . . . . | 24443 „ 92 „ |
| сложено со счетовъ . . . . .            | 35 „ 72 „    |

всего . 24479 р. 64 к.

Такимъ образомъ къ 1-му января 1899 года осталось въ недоимкѣ 130 руб. 51 коп., менѣе противъ 1897 г. на 164 р. 77 к.

На производство изъ этого источника расходовъ Министерствомъ Внутреннихъ Дѣлъ назначено было въ отчетномъ году 21650 руб. Кредитъ этотъ полностью израсходованъ по назначенію, но такъ какъ не все еще расходы выполнены, то испрошенъ дополнительный кредитъ въ 2317 руб. 33 коп. Такимъ образомъ, расходъ отчетнаго года, сравнительно съ 1897 годомъ, увеличился на 1222 руб. 53 коп.

### Б. Губернскіе сборы.

1) *Квартирный сборъ* Квартирный сборъ взимается по правиламъ Высочайше утвержденного 31-го мая 1868 г. Положенія для губерній Царства Польскаго и, составляя спеціальныя средства Министерства Финансовъ, обращается на вознагражденіе жителей за отводъ квартиръ для воинскихъ чиновъ и лицъ, имѣющихъ по закону право на квартирное довольствіе.

|  |                        |
|--|------------------------|
| Сбора этого, по счетамъ Казенной Палаты, оставалось къ 1-му января 1898 г. въ недоимкѣ . . . . . | 19825 р. 84 к.         |
| причислено по начету Контрольной Палаты . . . . .  | 250 р. 92 к.           |
| ожидалось къ поступленію по росписи на 1898 г. . . . .   | 126108 „ 64 „          |
| всего . . . . .  | <u>146185 р. 40 к.</u> |

|  |                 |
|--|-----------------|
| Такимъ образомъ, всего подлежало къ поступленію . . . . .  | 146185 р. 40 к. |
| Въ счетъ сего въ теченіи отчетнаго года взыскано . . . . . | 123764 „ 29 „   |
| Сложено со счетовъ . . . . .                               | 303 „ 65 „      |

Кромѣ того поступило:

|  |                        |
|--|------------------------|
| а) 15% сбора съ цѣны уплачиваемой въ казну пошлины съ табачныхъ патентовъ . . . . .        | 2634 р. 95 к.          |
| б) въ возвратъ излишне выданнаго квартирнаго вознагражденія . . . . .                      | 2820 „ 14 „            |
| в) въ возвратъ отпущенныхъ заимообразно на квартирное довольствіе мировыхъ судей . . . . . | 54 „ 25 „              |
| г) на усиленіе наличныхъ суммъ переведено изъ другихъ губерній Царства Польскаго . . . . . | 65000 „ — „            |
| д) поступило сверхъ оклада . . . . .   | 91 „ 1 „               |
| е) недоимки прежнихъ лѣтъ . . . . .  | 782 „ 30 „             |
| всего . . . . .  | <u>195146 р. 94 к.</u> |

|  |                |
|--|----------------|
| Кромѣ того, осталось въ наличности отъ 1897 года . . . . . | 27883 р. 30 к. |
|--|----------------|

Такимъ образомъ, всего въ 1898 году по-  
ступило . . . . . 223030 р. 24 к.

Израсходовано въ отчетномъ году на квар-  
тирное довольствіе и друг. надобности . . . . 182982 р. 87 к.

Затѣмъ къ 1-му января 1899 года оста-  
лось:

а) на лицо въ казначействахъ . . . . . 40047 р. 37 к.  
б) въ недоимкѣ . . . . . 22117 „ 46 „

Недоимка по сему сбору въ отчетномъ году, въ сравненіи  
съ 1897 годомъ, увеличилась на 2291 руб. 62 коп.

2) *Страховой сборъ*, взимаемый съ недвижимостей на осно-  
ваніи Высочайше утвержденного 20-го іюля 1870 года положенія,  
представляется въ слѣдующемъ видѣ:

Недвижимостей, застрахованныхъ во взаимномъ губернскомъ  
страхованіи, къ 1-му января 1898 г. состояло 130180

въ теченіи отчетнаго года прибыло 4954

всего . . . . . 135134 недвижимости.

Въ теченіи отчетнаго года подлежало къ поступленію:

а) страховой преміи какъ нормальной,  
такъ и дополнительной . . . . . 395260 р. 73 к.  
б) недоимки 1897 года . . . . . 27215 „ 85 „  
в) въ счетъ выданныхъ заимообразно  
на борьбу съ холерой въ 1892 г. . . . . 68522 „ 78 „

всего . . . . . 490999 р. 36 к.

Въ счетъ сего въ теченіи года поступило:

Страховой преміи . . . . . 398754 р. 30 к.  
Въ счетъ выданныхъ заимообразно на  
борьбу съ холерой . . . . . 51054 „ 85 „  
Сложено со счетовъ . . . . . 592 „ 33 „

всего . . . . . 450401 р. 48 к.

Такимъ образомъ, къ 1-му января 1899 года осталось въ не-  
доимкѣ 40597 руб. 88 коп., въ числѣ которыхъ считается соб-  
ственно недоимки страховой преміи 23129 руб. 95 коп. Последняя  
недоимка въ сравненіи съ 1897 годомъ уменьшилась на 3085 руб.  
90 коп.

Наличныхъ суммъ, принадлежащихъ страховому учрежденію,  
къ концу 1898 года состояло:

въ Государственномъ Банкѣ . . . . . 802677 р. 59 к.  
— Губернскомъ и уѣздныхъ казначей-  
ствахъ . . . . . 310937 „ 53 „

всего . . . . . 1113615 р. 12 к.

Къ 1-му января 1898 г. состояло въ застрахованіи во взаим-  
номъ губернскомъ учрежденіи строеній на сумму 54614420 руб.

Въ теченіи 1898 г. прибыло на „ 2411070 „

Итого къ 1 января 1899 г. состоитъ на сумму 57025490 руб.

3) *Сборъ со скотовладельцевъ*, установленный Высочайше утвержденными правилами 20-го июля 1870 г., взимается въ размѣръ 1 коп. съ каждой головы рогатаго скота, за исключеніемъ телятъ.

Въ отчетномъ году подлежало къ поступленію:

|                                      |              |
|--------------------------------------|--------------|
| а) недоимокъ прежнихъ лѣтъ . . . . . | 535 р. — к.  |
| б) оклада 1898 г. . . . .            | 3528 „ 4 „   |
|                                      | <hr/>        |
| всего . . . . .                      | 4063 р. 4 к. |

Въ счетъ сего поступило недоимокъ прежнихъ лѣтъ и оклада 1898 года . . . . . 3528 р. 4 к.

Такимъ образомъ, къ 1-му января 1899 года осталось въ недоимкѣ 535 руб.; недоимка эта, въ сравненіи съ 1897 годомъ, остается безъ измѣненія.

Подлежало къ израсходованію:

|   |   |
|---|---|
| а) по принятію мѣръ къ пресѣченію чумы . . . . .          | 569 р. 9 к.                             |
| б) по управленію . . . . .                                | 225 „ — „                               |
| в) въ возвратъ ненадлежаще взысканныхъ платежей . . . . . | 36 „ — <sup>1</sup> / <sub>2</sub> „    |
|   | <hr/>                                   |
| всего . . . . .   | 830 р. 9 <sup>1</sup> / <sub>2</sub> к. |

Въ счетъ сего израсходовано по управленію . . . . . 225 р. — к.

Затѣмъ осталось неисполненныхъ расходовъ . . . . . 605 „ 9<sup>1</sup>/<sub>2</sub> „

Наличныхъ суммъ къ 1-му января 1898 г.

оставалось: въ Варш. Конт. Гос. Банка . . . . . 19 „ 38 „  
въ казначействахъ . . . . . 861 „ 63<sup>1</sup>/<sub>2</sub> „

Въ теченіи отчетнаго года поступило . . . . . 3528 „ 4 „

всего . . . . . 4409 р. 5<sup>1</sup>/<sub>2</sub> к.

Въ теченіи 1898 г. израсходовано . . . . . 225 р. — к.

Затѣмъ къ 1-му января 1899 г. остается въ наличности:

|   |  |
|---|--|
| а) въ Варшавской Конторѣ Государственнаго Банка . . . . . | 19 р. 38 к.                              |
| в) въ казначействахъ . . . . .                            | 4164 „ 67 <sup>1</sup> / <sub>2</sub> „  |
|   | <hr/>                                    |
| итого . . . . .   | 4184 р. 5 <sup>1</sup> / <sub>2</sub> к. |

4) *Дорожный сборъ* установленъ, на основаніи Высочайше утвержденныхъ правилъ 19-го іюня 1870 года, для содержанія губернскихъ земскихъ дорогъ I-го разряда какъ шоссеиныхъ, такъ и грунтовыхъ, съ находящимися на нихъ мостами и плотинами. Сборъ этотъ взимается: съ сельскихъ обывателей въ размѣръ 15% отъ уплачиваемаго ими поземельнаго налога и подымной подати и

съ городскихъ обывателей въ размѣрѣ 15% отъ контингенса ливерунговаго и подымной подати; кромѣ того, въ пользу дорожнаго сбора взимается 10% съ установленной въ казну платы за свидѣтельства на право торговли и промысловъ, за билеты на торговьи и промышленныя заведенія, за патенты на заводы для выдѣлки напитковъ и подлежащихъ оплатѣ издѣлій спирта и вина, а также на заведенія для продажи питей.

По росписанію, утвержденному Люблинскимъ Губернскимъ Правленіемъ, дорожнаго сбора въ 1898 году ожидалось къ поступленію . . . . . 118822 р. 87 к.

Кромѣ того:

|  |                       |
|--|-----------------------|
| недоимокъ прежнихъ лѣтъ по 1-е января 1898 г. . . . .    | 4607 р. 4 к.          |
| 10% сбора съ торговыхъ и акцизныхъ документовъ . . . . . | 20505 „ 12 „          |
| всего . . . . .  | <u>143935 р. 3 к.</u> |

Въ счетъ сей суммы въ теченіи отчетнаго года поступило:

|  |                       |
|--|-----------------------|
| въ счетъ недоимокъ и оклада . . . . .                    | 119304 р. 42 к.       |
| 10% сбора съ торговыхъ и акцизныхъ документовъ . . . . . | 23182 „ 3 „           |
| случайныхъ доходовъ . . . . .                            | 204 „ 60 „            |
| всего . . . . .  | <u>142691 р. 5 к.</u> |

Съ добавкою же наличности 33803 руб. 96 коп., оставшейся отъ 1897 года, всего поступленія было . . . . . 176495 р. 1 к.

Затѣмъ въ теченіи года израсходовано:

|   |                        |
|---|------------------------|
| на постройку новыхъ и ремонтъ старыхъ шоссеиныхъ дорогъ и мостовъ . . . . . | 141831 р. 50 к.        |
| на починку грунтовыхъ дорогъ . . . . .                                      | 2896 „ 90 „            |
| на пособіе гминамъ на отстройку мостовъ . . . . .                           | 833 „ 33 „             |
| на уплату публикаціонныхъ издержекъ . . . . .                               | 122 „ 93 „             |
| на содержаніе дорожной службы . . . . .                                     | 13845 „ — „            |
| на квартирное довольствіе дорожныхъ сторожей . . . . .                      | 557 „ 49 „             |
| на мелкіе расходы . . . . .   | 334 „ 1 „              |
| всего . . . . .   | <u>160421 р. 16 к.</u> |

Такимъ образомъ къ 1-му января 1899 г. осталось въ наличности въ казначействахъ 16073 руб. 85 коп. и въ недоимкѣ — 4383 руб. 57 коп., менѣе, чѣмъ къ 1-му января 1898 года, на 223 руб. 47 коп.

**в) Городскіе доходы и расходы.**

Какъ видно изъ приложенной къ обзору вѣдомости № 6, состояніе городскихъ суммъ, недоимокъ и капиталовъ въ отчетномъ году представляется въ слѣдующемъ видѣ:

По губернскому, восьми уѣзднымъ и четыремъ безуѣзднымъ городамъ губернии, по городскимъ росписямъ и особымъ разрѣшеніямъ, ожидалось къ поступленію . . . 303767 р. 85 к.  
въ счетъ сего поступило . . . 198437 „ 22½ „

остается въ недоимкѣ 105330 р. 62½ к.

поступило въ отчетномъ году . . . 198437 р. 22½ к.  
осталось отъ 1897 года . . . 88470 „ 15½ „

всего . . . 286907 р. 38 к.

израсходовано въ отчетномъ году . . . 233654 р. 69½ к.  
остается въ кассѣ къ 1899 году . . . 53252 „ 68½ „

Изъ 105330 руб. 62½ коп., составляющихъ городскія недоимки, подлежатъ сложению со счетовъ 2290 руб. 36 коп. и числится за казною и Люблинскимъ Отдѣленіемъ Государственного Банка 12033 р. 66 коп.; такимъ образомъ къ 1-му января 1899 г. остается собственно въ недоимкѣ 91006 руб. 60½ коп., болѣе противъ 1897 года на 9519 р. 9 коп.

Городскихъ капиталовъ: неприкосновеннаго и запаснаго находится въ Люблинскомъ Отдѣленіи Государственного Банка: перваго 131666 руб. 23 коп. и послѣдняго 183119 руб. 28 коп., а всего 314785 руб. 51 коп.

г) Анцизные сборы.

Анцизныхъ доходовъ по Люблинской губернии въ отчетномъ году поступило 2929152 руб. 87 коп., а именно:

1) Акциза съ питей:  
по винокурненнымъ и спиртоочистительнымъ заводамъ . . . 51716 р. 80 к.  
отъ продажи казеннаго вина . . . 1286378 „ 43 „  
съ контрабандныхъ питей . . . 134 „ 91 „  
„ водочныхъ завсдовъ . . . 3219 „ 84 „  
„ укусныхъ „ . . . 41 „ 39 „  
„ пива и дрожжей . . . 115788 „ 10 „  
„ меда . . . 277 „ — „  
патентнаго сбора . . . 23818 „ 29 „  
случайныхъ доходовъ . . . 2315 „ 60 „

---

итого . . . 1483690 р. 36 к.

2) Акциза съ сахароваренія . . . 1307304 р. 7 к.

3) Акциза съ табаку, а именно: отъ продажи бандеролей и марокъ на существующія въ губерніи табачныя фабрики, отъ продажи табачныхъ свидѣтельствъ, а также патентнаго и штрафнаго сбора . . . 138150 р. 94 к.

4) Патентнаго сбора съ зажигательныхъ спичекъ . . . 7 р. 50 к.

всего . . . 2929152 р. 87 к.

100662

По сравненіи съ 1897 годомъ оказывается, что въ отчетномъ году акцизные сборы уменьшились: съ питей на 421763 руб. 26 коп. и съ сахароваренія на 16460 руб. 18 коп. и увеличились: съ табаку на 6689 руб. 57 коп. и съ зажигательныхъ спичекъ на 2 руб.

Въ общемъ-же они уменьшились на 431531 руб. 87 коп.

Кромѣ того поступило дохода: отъ продажи казенныхъ питей 976002 руб. 88 коп. и отъ комисионной продажи питей частныхъ фирмъ чрезъ казенное управленіе 4658 руб. 81 коп.

Казенныхъ лавокъ для продажи вина въ отчетномъ году было 177, а частныхъ заведеній, производившихъ продажу питей, — 495; заведеній, въ которыхъ производилась продажа табачныхъ издѣлій, было 2476, въ томъ числѣ: II-го разряда—205 и III разряда—2271; кромѣ того заведеній, въ которыхъ производилась раскурочная продажа, было 469.

**д) Отправленіе натуральныхъ повинностей.**

Натуральная повинности, какъ-то: воинская, подводная, постоянная, шарварковая и гмпная стойковая (конная и пѣшая) отбывались въ отчетномъ году, какъ и въ предшествывавшіе годы, на основаніи существующихъ на этотъ счетъ законоположеній, съ соблюденіемъ возможной равномерности.

а) *Воинская повинность.* Дѣйствія уѣздныхъ по воинской повинности Присутствій по призыву и приему на службу въ войска новобранцевъ начались, согласно Высочайшему повелѣнію 19-го января 1893 года, съ 15-го октября и окончились 4-го ноября. Наибольшая продолжительность дѣйствій была по Люблинскому уѣзду, въ которомъ два призывныхъ участка, а наименьшая—по Красноставскому уѣзду, гдѣ приемъ новобранцевъ и освидѣтельствованіе лицъ, подлежащихъ на основаніи 176 ст. Устава зачисленію въ ополченіе, окончены 22-го октября.

Въ 1898 г. было внесено въ призывные списки 12092 челов.

Изъ этого числа:

|   |     |        |
|---|-----|--------|
| а) исключено по разнымъ случаямъ . . . . .  | 193 | „      |
| б) освобождено отъ жеребья, какъ заявившихъ желаніе отбыть воинскую повинность вольноопредѣляющимися . . . . .          | 21  | „      |
| в) освобождено отъ воинской повинности по ст. IV Высочайшаго указа 1-го января 1874 г. (прим. къ ст. 79 уст.) . . . . . | 1   | „      |
| итого . . . . .   | 215 | челов. |

Затѣмъ осталось:

|   |     |        |
|---|-----|--------|
| а) по дополнительному призывному списку лит. А. (лишенныхъ права на жеребій) . . . . .  | 3   | челов. |
| б) по дополнительному списку лит. Б.: пользовавшихся 2 отсрочкою по 47 ст. Уст. пользовавшихся 1 отсрочкою по 47 ст. Уст. . . . . | 741 | „      |
| Уст. . . . .  | 992 | „      |

|   |       |        |
|---|-------|--------|
| пользовавшихся отсрочкою по образованію (ст. 61 и 63 Уст.) . . . . .          | 5     | челов. |
| в) по общему призывному списку (вынимававшихъ въ 1898 году жеребій) . . . . . | 10136 | „      |
| всего . . . . .   | 11877 | челов. |

По разверстѣ было назначено къ приему на службу . . . . . 3275 челов.

на пополненіе этого числа:

|                                      |      |        |
|--------------------------------------|------|--------|
| принято на строевую службу . . . . . | 3188 | „      |
| „ „ нестроевую „ . . . . .           | 47   | „      |
| зачислено въ запасъ . . . . .        | 6    | „      |
| всего . . . . .                      | 3241 | челов. |

Такимъ образомъ, недобрано во время призыва 34 человѣка (евреевъ); на пополненіе этого недобора принято послѣ призыва 26 человѣкъ.

Въ числѣ принятыхъ на службу заключалось:

|   |      |        |
|---|------|--------|
| неимѣвшихъ права на льготу . . . . .    | 3201 | челов. |
| имѣвшихъ льготу: 1-го разряда . . . . . | 7    | „      |
| 2-го „ . . . . .                        | 25   | „      |
| 3-го „ . . . . .                        | 8    | „      |
| итого . . . . .                         | 3241 | челов. |

|   |      |        |
|---|------|--------|
| имѣвшихъ право на сокращенный срокъ службы по образованію . . . . . | 16   | челов. |
| грамотныхъ . . . . .  | 723  | „      |
| неграмотныхъ . . . . .  | 2502 | „      |
| итого . . . . .   | 3241 | челов. |

|  |      |        |
|--|------|--------|
| лицъ привилегированныхъ сословіи . . . . . | 14   | челов. |
| крестьянъ и мѣщанъ . . . . .               | 3227 | „      |
| итого . . . . .                            | 3241 | челов. |

|                    |      |        |
|--------------------|------|--------|
| русскихъ . . . . . | 701  | челов. |
| поляковъ . . . . . | 1843 | „      |
| нѣмцевъ . . . . .  | 75   | „      |
| евреевъ . . . . .  | 622  | „      |
| итого . . . . .    | 3241 | челов. |

|                             |      |        |
|-----------------------------|------|--------|
| православныхъ . . . . .     | 797  | челов. |
| прочихъ христіанъ . . . . . | 1822 | „      |
| евреевъ . . . . .           | 622  | „      |
| итого . . . . .             | 3241 | челов. |

Во время и послѣ производства призыва въ уѣздныя по воинской повинности Присутствія въ отчетномъ году поступило 123 жалобы, изъ коихъ признано уважительными 34; въ губернское по воинской повинности Присутствіе принесено было 245 жалобъ и въ Правительствующій Сенатъ—18.

На содержаніе уѣздныхъ присутствій и на расходы по призыву и приему новобранцевъ въ отчетномъ году израсходовано было 13534 руб. 96 коп.

б) *Подводная повинность.* Подводная повинность въ отчетномъ году отбывалась населеніемъ губерніи на тѣхъ-же основаніяхъ, какъ и въ предшествовавшихъ годахъ. Поставка подводъ для войскъ и лицъ другихъ учрежденій производится по очереди, для чего ведутся особые списки, въ городахъ—магистратами, а въ селеніяхъ—гминными управленіями.

Поставляемыя подводы подраздѣляются на двѣ категоріи: платныя и бесплатныя. Платныя подводы, на основаніи правилъ, изданныхъ б. Совѣтомъ Управленія Царства Польскаго отъ 22-го апрѣля 1858 г., поставляются для передвиженія воинскихъ командъ, новобранцевъ, арестантовъ, а также, въ опредѣленныхъ случаяхъ, подъ проѣздъ служащихъ лицъ. Бесплатными подводами, согласно выше указаннымъ правиламъ, пользуются нижніе чины жандармскаго вѣдомства и земской стражи, при разъѣздахъ по дѣламъ службы.

Въ теченіи отчетнаго года населеніемъ губерніи поставлено было подводъ: платныхъ 25285 и бесплатныхъ 7403.

в) *Постоянная повинность* состояла въ отчетномъ году въ отводѣ у жителей квартиръ и помѣщеній для войскъ, расположенныхъ въ губерніи, а также для чиновъ земской стражи и жандармскаго вѣдомства.

Квартирнымъ довольствіемъ въ теченіи отчетнаго года пользовались слѣдующія части войскъ: штабъ 14-го армейскаго корпуса; штабъ 17-й пѣхотной дивизіи въ составѣ полковъ: 65-го Месковскаго, 66-го Бутырскаго, 67-го Тарутинскаго и 68-го Лейбъ-Бородинскаго; штабъ 18-й пѣхотной дивизіи въ составѣ полковъ: 69-го Рязанскаго, 70-го Рязскаго, 71-го Бѣлевскаго и 72-го Тульскаго; управленіе начальника артиллеріи 14-го армейскаго корпуса; управленіе 18-й артиллерійской бригады въ составѣ трехъ дивизионовъ или восьми пѣшихъ батарей; штабъ 1-й донской казачьей дивизіи въ составѣ полковъ №№ 9, 10, 13 и 15-го; донскія казаки №№ 6 и 7 батареи; 20-й драгунскій Ольвиопольскій полкъ и 13-я конно-артиллерійская батарея (входящія въ составъ 19-го армейскаго корпуса); управленіе интенданта 14-го армейскаго корпуса; гарнизонъ Ивангородской крѣпости; управленіе трехъ уѣздныхъ воинскихъ начальниковъ; губернское и пять уѣздныхъ жандармскихъ управленій, мѣстный лазаретъ; четыре продовольственныхъ магазина и чины земской стражи.

г) *Шарварковская повинность* отбывается населеніемъ на основаніи Высочайше утвержденныхъ 19-го іюня 1870 г. Правилъ о порядкѣ содержанія земскихъ дорогъ въ губерніяхъ Привислинскаго края и имѣеть цѣлью содержаніе въ исправности дорогъ 2-го и 3-го разряда и находящихся на нихъ мостовъ.

Раскладка шарварковой повинности между жителями предоставлена гминнымъ сходамъ, а наблюденіе за отбываніемъ ея возложено

на гминныхъ войтовъ. Для соблюденія равномернаго несенія обывателями шарварковой повинности ежегодно въ гминахъ составляются распредѣленія, сообразно которымъ, по мѣрѣ надобности, дѣлается затѣмъ нарядъ конныхъ и пѣшихъ рабочихъ для исполненія этой повинности въ натурѣ. На этомъ основаніи въ отчетномъ году было употреблено для исполненія означенной повинности 71540 конныхъ и 136693 пѣшихъ рабочихъ.

д) *Стойковая конная и пѣшая повинность* исполняется сельскимъ населеніемъ при гминныхъ управленіяхъ; первая изъ нихъ, т. е. конная, отбывается при служебныхъ разъѣздахъ гминныхъ должностныхъ лицъ, а вторая—пѣшая служитъ для присмотра за арестантами и посылки пакетовъ. Исполненіе стойковой повинности въ натурѣ замѣнено въ настоящее время во всѣхъ гминахъ денежнымъ сборомъ, на счетъ котораго и нанимаются подводчики, сторожа и разсылные. Согласно сему въ кассы гмианъ на содержаніе гминныхъ стоекъ въ отчетномъ году поступило 72049 руб. 61 коп., которые и выданы были нанятымъ для исполненія означенной повинности лицамъ.

### III. Общественное благоустройство и благочиніе.

#### а) Казенныя и общественныя зданія.

Казенныя и общественныя зданія въ губерніи заняты большею частью присутственными мѣстами, а частью отданы подъ военныя и другія правительственныя учрежденія. Одни изъ этихъ зданій содержатся на счетъ казенныхъ суммъ, ежегодно отпускаемыхъ по смѣтѣ Министерства Внутреннихъ Дѣлъ, другія же на счетъ городскихъ и общественныхъ суммъ.

По содержанію въ исправности существующихъ зданій въ отчетномъ году производились слѣдующія ремонтныя работы на счетъ казенныхъ суммъ:

а) зданій, занимаемыхъ Губернаторомъ и Губернскимъ Правленіемъ, на сумму 3580 руб.;

б) зданій, въ коихъ помѣщаются уѣздныя управленія въ городахъ Люблинѣ, Краснотавѣ, Грубешовѣ, Замостьѣ, Любартовѣ и пос. Ново-Александріи, на сумму 4236 руб. 13 коп.;

в) тюремныхъ зданій, въ г. г. Люблинѣ и Яновѣ, на сумму 3402 руб. 44 коп.

Въ казенныхъ зданіяхъ, не состоящихъ въ распоряженіи инженернаго вѣдомства, производились слѣдующія ремонтныя работы:

а) ремонтъ казеннаго зданія б. солянаго магазина въ городѣ Люблинѣ, на сумму 975 руб. 30 коп.;

б) ремонтъ по-Иезуитскаго зданія въ городѣ Краснотавѣ, на сумму 1727 руб. 70 коп.;

в) ремонтъ казеннаго зданія въ пос. Ново-Александріи, на сумму 320 руб.

Православныхъ церквей и часовень въ губерніи въ отчетномъ году числалось 267, а именно: соборныхъ церквей 2, приход-

скихъ 164, приписныхъ 70, кладбищенскихъ 6, крестовыхъ 2, при казенныхъ и богоугодныхъ заведеніяхъ 6 и часовень 17.

На ремонтное содержаніе церквей и часовень въ отчетномъ году израсходовано 17719 руб. 85 коп., въ томъ числѣ изъ средствъ казны и церквей—9354 руб. 56 коп. и изъ средствъ прихожанъ и добровольныхъ пожертвованій разныхъ лицъ 8365 руб. 29 коп.

Римско-католическихъ костеловъ и часовень числится 240, а именно: приходскихъ костеловъ 126, филиальныхъ костеловъ 14 и часовень 100.

Церквей и молитвенныхъ домовъ евангелическо-аугсбургскаго исповѣданія числится 50, а именно: церквей 2 и молитвенныхъ домовъ 48.

По содержанію въ исправности костеловъ и молитвенныхъ домовъ, а также причтовыхъ строеній въ 1898 году были произведены ремонтныя работы, въ общемъ на сумму 83524 руб. 28 коп.

**б) Дороги, мосты и перевозки.**

Изъ путей сообщенія главное мѣсто занимаетъ Привислиская казенная желѣзная дорога, идущая по направленію отъ г. Ковеля въ гор. Варшаву и перерѣзывающая въ предѣлахъ Люблинской губерніи: Люблинскій, Ново-Александрійскій и Холмскій уѣзды, на протяженіи 153 верстъ, съ вѣтвями отъ гор. Люблина, чрезъ Любартовскій уѣздъ, на Луковъ и отъ г. Холма на Брестъ-Литовскій.

Затѣмъ, улучшенныя пути сообщенія въ губерніи составляютъ шоссейныя дороги, среди которыхъ первое мѣсто занимаетъ государственное шоссе, состоящее въ вѣдѣніи Министерства Путей сообщенія. Государственное шоссе пролегаетъ черезъ уѣзды: Замостекскій, Краснопоставскій, Люблинскій, Ново-Александрійскій, Томашовскій, Холмскій и Любартовскій.

Мѣстныя дороги—шоссейныя и грунтовыя дѣлятся на три разряда: къ 1-му разряду принадлежатъ дороги губернскія, ко 2-му—уѣздныя и къ 3-му—проселочныя и полевыя.

На содержаніе и ремонтное исправленіе какъ шоссейныхъ, такъ и грунтовыхъ дорогъ, съ находящимися на нихъ мостами и другими сооруженіями, въ отчетномъ году израсходовано было 160421 руб. 16 коп. За произведенными такимъ образомъ исправленіями, губернскіе пути сообщенія находились въ исправности. Равнымъ образомъ и дороги 2-го и 3-го разряда, т. е. уѣздныя, проселочныя и полевыя, поддерживались въ исправности средствами мѣстнаго сельскаго населенія, исполняющаго для этого, какъ сказано выше, натуральную шарварковую повинность.

Водяное сообщеніе производится по протекающимъ въ губерніи рѣкамъ: Вислѣ, Бугу, Вепру и Сану, изъ коихъ первая судоходная, а послѣднія три считаются сплавными. Пассажирское движеніе производится по рѣкѣ Вислѣ на плоскодонныхъ пароходахъ, отъ пос. Ново-Александріи до гор. Сандомира и обратно.



При разсмотрѣніи числа осужденныхъ по отношенію къ общему количеству населенія губерніи оказывается, что одно преступленіе приходится на 420 человѣкъ и одинъ осужденный на 1079 человѣкъ. При сравненіи числа осужденныхъ мужчинъ и женщинъ оказывается, что на 100 мужчинъ приходится 22 женщины.

Число преступленій, разсмотрѣнныхъ мировыми судебными установленіями, составляло въ отчетномъ году 35312, по коимъ осуждено 21720 лицъ обоого пола, въ томъ числѣ 18275 мужчинъ и 3445 женщинъ. Въ отношеніи общаго характера преступныхъ дѣяній особенной разницы съ предшествовавшими годами въ отчетномъ году не замѣчалось. Самое большое число осужденныхъ приходится на оскорбленіе чести, угрозы и насилія, а именно 25% (5996 осужд.), затѣмъ по проступкамъ противъ общественнаго благоустройства и безопасности — 20% (4334 осужд.), по проступкамъ противъ благочинія, порядка и спокойствія — 12% (2550 осужд.), по проступкамъ противъ порядка управленія — 11% (2471 осужд.), по самовольнымъ пользованіямъ чужимъ имуществомъ и поврежденіи онаго — 10% (2174 осужд.), по кражамъ, мошенничествамъ и обманамъ — 6% (1411 осужд.), по похищеніямъ и поврежденіямъ лѣса — 5% (1289 осужд.), по нарушеніямъ уставовъ казенныхъ управленій — 4% (888 осужд.) и по другимъ преступленіямъ — 2% (607 осужд.)

Въ отношеніи предупрежденія и пресѣченія преступленій главное содѣйствіе, по прежнему, оказывала земская стража, которою въ отчетномъ году обнаружено разныхъ преступленій и проступковъ 26241; въ числѣ задержанныхъ земскою стражею оказалось: бѣглыхъ дезертировъ, бродягъ разнаго рода и русскихъ подданныхъ за неимѣніе письменнаго вида или имѣющихъ подложные виды 2991 и иностранцевъ за неимѣніе письменнаго вида или имѣющихъ подложные виды 276.

Подъ надзоромъ полиціи въ отчетномъ году состояло: по политическимъ дѣламъ 53 и за уголовныя преступленія 674, въ томъ числѣ:

|   | политич. | уголовн. |
|---|----------|----------|
| помѣщиковъ . . . . .                    | 5        | 2        |
| мелкой шляхты . . . . .                 | 1        | 1        |
| духовныхъ лицъ . . . . .                | —        | 1        |
| отставныхъ чиновниковъ . . . . .        | 3        | 1        |
| б. гминныхъ должностныхъ лицъ . . . . . | 1        | 6        |
| отставныхъ солдатъ . . . . .            | 2        | 5        |
| колонистовъ . . . . .                   | —        | 5        |
| мѣщанъ-христіанъ . . . . .              | 14       | 67       |
| евреевъ . . . . .                       | —        | 108      |
| крестьянъ . . . . .                     | 27       | 476      |
| цыганъ . . . . .                        | —        | 2        |
| итого . . . . .                         | 53       | 674      |

А всего 727 человѣкъ, менѣе противъ 1897 года на 19 чел.

д) Попечитель-ства о народной трезвости.

1-го января 1898 года въ губерніи введена казенная продажа питей, а 25 іюля того-же года, согласно Высочайше утвержденному 20-го апрѣля 1898 г. Мнѣнію Государственнаго Совѣта и

циркуляру Варшавскаго Генераль-Губернатора отъ 8-го іюля за № 12080, учреждены попечительства о народной трезвости.

Всего въ губерніи открыто 11 комитетовъ попечительства о народной трезвости—одинъ губернской и 10 уѣздныхъ, при чемъ губернской городъ Люблинъ вошелъ въ вѣдѣніе Люблинскаго уѣзднаго комитета.

Дѣятельность губернскаго и уѣздныхъ комитетовъ въ теченіи отчетнаго времени заключалась преимущественно въ организациіи попечительства о народной трезвости, какъ-то: избраніи членовъ-соревнователей, раздѣленіи губерніи на попечительныя участки и т. д.

Вся губернія раздѣлена на 134 попечительныхъ участка, съ такимъ-же числомъ участковыхъ попечителей; членовъ-соревнователей избрано и утверждено 1462.

Въ отношеніи достиженія цѣлей, указанныхъ въ ст. 3 Устава попечительствъ о народной трезвости, дѣятельность губернскаго комитета въ отчетномъ полугодіи ограничилась пока устройствомъ на время призыва повобранцевъ народныхъ чайныхъ въ г.г. Бѣлгорафъ, Любартовъ и Холмъ, а также устройствомъ и открытіемъ съ началомъ будущаго года народныхъ чайныхъ въ г. Яновъ и селѣ Отрочъ Яновскаго уѣзда и „народнаго дома“ въ г. Грубешовѣ.

Въ пособіе отъ казны на расходы комитетовъ было отпущено въ 1898 году 20449 руб. 41 коп., изъ коихъ израсходовано въ томъ-же году губернскимъ комитетомъ:

|   |               |
|---|---------------|
| на дѣлопроизводство и жалованье дѣлопроизводителей комитетовъ . . . . .                         | 1394 р. 41 к. |
| на устройство временныхъ чайныхъ въ г.г. Бѣлгорафъ, Любартовъ и Холмъ . . . . .                 | 1450 „ — „    |
| отпущено Яновскому комитету на устройство народныхъ чайныхъ въ г. Яновъ и селѣ Отрочъ . . . . . | 1520 „ 61 „   |
| отпущено Грубешовскому комитету на постройку „народнаго дома“ . . . . .                         | 5737 „ — „    |

Всего израсходовано 10102 р. 2 к.

Осталось къ 1-му января 1899 г. въ распоряженіи губернскаго комитета 10347 р. 39 коп.

Образованная, согласно закону 29 апрѣля 1896 года, временная пропинаціонная коммиссія по выкупу права пропинаціи, по случаю введенія въ губерніи казенной продажи питей, открыла свои дѣйствія 15 января отчетнаго года.

Выработавъ въ засѣданіи этого числа редакцію публикаціи для приглашенія, согласно ст. 8 отд. II означеннаго закона, лицъ и учреждений, пользующихся правомъ пропинаціи, подать въ шестимѣсячный срокъ заявленія о своемъ желаніи получить вознагражденіе за отступку этого права, коммиссія, по производствѣ этихъ публикацій, ограничила свои дѣйствія приѣмомъ означенныхъ заявленій впредь до представленія документовъ.

Всѣ заявленія, числомъ 50, поступили въ комиссію въ законный срокъ и къ 10 изъ нихъ поступили также и документы.

Такъ какъ конечный срокъ для представленія документовъ истекаетъ лишь 17 февраля 1899 года, то комиссія, не приступая къ окончательному рѣшенію дѣлъ по поступившимъ въ нее заявленіямъ и документамъ, отложила окончательное рѣшеніе дѣлъ до истеченія срока для представленія всеми заинтересованными лицами и учреждениями документовъ.

**е) Тюрьмы,  
арестанты и  
этапы.**

Для содержанія арестантовъ въ Люблинской губерніи существуютъ двѣ тюрьмы въ г.г. Люблинѣ и Яновѣ. Особыхъ тюремъ для содержанія ссыльно-каторжныхъ и ссыльно-поселенцевъ въ губерніи не имѣется; преступники эти до времени высылки ихъ по назначенію помѣщаются въ Люблинской тюрьмѣ вмѣстѣ съ другими арестантами и затѣмъ, по полученіи разрѣшенія Главнаго Тюремнаго Управленія, отправляются по назначенію.

Обѣ тюрьмы, какъ Люблинская, такъ и Яновская, помѣщаются въ казенныхъ зданіяхъ, вполне приспособленныхъ къ размѣщенію въ нихъ арестантовъ. Продовольствіе арестантовъ, согласно тарифу, установленному тюремною инструкціею 1859 г., и указаніямъ, изложеннымъ въ циркулярномъ распоряженіи Варшавскаго Генераль-Губернатора, отъ 16-го апрѣля 1881 г. за № 5774, производится подряднымъ способомъ съ платою за дневную порцію одного арестанта по Люблинской тюрьмѣ, по 7,97 коп. и по Яновской—по 8,49 коп.

Со всеми прочими расходами, кромѣ ремонтовъ, содержаніе этихъ мѣстъ заключенія обошлось казнѣ въ отчетномъ году: по Люблинской тюрьмѣ 19739 руб. 76 коп., а по Яновской—11477 р. 72 коп., такъ что содержаніе одного арестанта въ сутки приблизительно обошлось: въ Люблинской тюрьмѣ до 13 коп. и въ Яновской—до 15 коп.

Для обученія несовершеннолѣтнихъ преступниковъ грамотѣ при Люблинской тюрьмѣ существуетъ училище, преподаваніе въ которомъ возложено на особаго учителя, съ платою по 120 руб. въ годъ. Кромѣ того, при этой-же тюрьмѣ находится фабрика холста, на которой въ отчетномъ году было переработано на холстъ около 100 пудовъ льна.

Въ теченіи отчетнаго года арестанты занимались обязательными работами, введенными по закону 6 января 1886 года. Въ силу этого закона арестантскій трудъ былъ примѣняемъ не только къ исполненію разныхъ хозяйственныхъ работъ въ тюрьмахъ, но и къ исполненію нѣкоторыхъ работъ частныхъ заказчиковъ, при чемъ преимущественно арестанты выводились на вышнія работы. Всего отъ арестантскаго труда въ отчетномъ году выручено было 2078 руб. 22 коп., а именно: по Люблинской тюрьмѣ 1669 руб. 54 коп. и по Яновской—408 руб. 68 коп.; изъ этой суммы поступило: въ доходъ казны 661 руб. 44 коп., въ пользу арестантовъ 755 руб. 36 коп. и въ пользу тюремъ 661 руб. 42 коп.

Случаевъ побѣга арестантовъ изъ тюремъ и эпидемическихъ болѣзней среди арестантовъ въ отчетномъ году не было.

Кромѣ двухъ тюремъ въ губерніи имѣются еще 8 подслѣдственныхъ арестовъ, находящихся въ пос. Ново-Александріи и въ 7-ми уѣздныхъ городахъ: Бѣлгораѣ, Грубешовѣ, Замостьѣ, Красноставѣ, Любартовѣ, Томашовѣ и Холмѣ, и полицейскіе аресты при уѣздныхъ управленіяхъ (кромѣ Люблинскаго), Люблинскомъ городомъ магистратѣ и гминныхъ управленіяхъ. Подслѣдственные аресты содержатся на счетъ казенныхъ суммъ по тюремной части. Помѣщенія полицейскихъ арестовъ при уѣздныхъ управленіяхъ нанимаются на городскія средства, за исключеніемъ арестовъ въ г. Красноставѣ, пос. Ново-Александріи, г. Замостьѣ и при магистратѣ гор. Люблина, кои помѣщаются: въ гор. Красноставѣ и пос. Ново-Александріи въ казенныхъ, а въ гор. Замостьѣ и Люблинѣ въ городскихъ зданіяхъ. Расходы по содержанію этихъ арестовъ производятся изъ транспортныхъ суммъ. Гминные аресты содержатся на счетъ гминныхъ сборовъ.

Рабочихъ и исправительныхъ домовъ, а равно арестантскихъ отдѣленій гражданскаго вѣдомства въ губерніи нѣтъ.

Для препровожденія арестантовъ по этапу содержатся конвойныя команды въ г.г. Люблинѣ и Яновѣ и въ крѣпости Ивангородѣ; кромѣ того, въ гор. Красникѣ и посадахъ Белжицахъ и Уржендовѣ находятся ночлежные пункты. Пересылка арестантовъ и другихъ лицъ по внѣ этапнымъ линіямъ производится на основаніи особыхъ правилъ, утвержденныхъ Министерствомъ Внутреннихъ Дѣлъ 15 іюля 1870 года.

Во всѣхъ вышеозначенныхъ мѣстахъ заключенія, какъ видно изъ приложенія къ вѣдомости № 7, къ 1 января 1898 года находилось 1030 человекъ; въ теченіи отчетнаго года поступило 25449 человекъ, въ томъ-же году выбыло 25421 и, такимъ образомъ, къ 1 января 1899 г. осталось 1058 человекъ, болѣе противъ 1897 года на 28 человекъ.

#### ж) Пожары.

Какъ видно изъ приложенной въ обзорѣ вѣдомости № 8, всѣхъ пожаровъ въ губерніи въ отчетномъ году было 429, въ томъ числѣ въ городахъ 26 и въ уѣздахъ 403, при чемъ ими истреблено жилыхъ и другихъ строеній: въ городахъ 87 и въ уѣздахъ 967, а всего 1054. Общая сумма убытковъ, причиненныхъ пожарами, равняется 376069 руб. 61 коп., въ томъ числѣ въ городахъ 41422 руб. 53 коп. и въ уѣздахъ 334647 руб. 8 коп.

Въ сравненіи съ 1897 годомъ въ отчетномъ году число пожарныхъ случаевъ увеличилось на 15, а число сгорѣвшихъ строеній — на 50; увеличились также и причиненные пожарами убытки на 9398 руб. 25 коп.

Наибольшее число пожарныхъ случаевъ падаетъ на лѣтніе (144) и весенніе (132) мѣсяцы, затѣмъ на осенніе (95) и зимніе (58);

наиболѣе пострадали отъ пожаровъ уѣзды: Холмскій, Грубешовскій и Томашовскій; въ первомъ изъ нихъ сумма убытковъ составляетъ 79821 руб. 20 коп., во второмъ—75282 руб. 43 коп. и въ третьемъ—56855 руб. 80 коп.

По числу пожарныхъ случаевъ уѣзды распредѣляются въ слѣдующемъ порядкѣ:

|  |    |
|--|----|
| Грубешовскій . . . . .                   | 83 |
| Холмскій . . . . .                       | 64 |
| Люблинскій (съ гор. Люблиномъ) . . . . . | 45 |
| Яновскій . . . . .                       | 41 |
| Ново-Александрійскій . . . . .           | 40 |
| Красноставскій . . . . .                 | 38 |
| Бѣлгорайскій . . . . .                   | 32 |
| Замостскій . . . . .                     | 31 |
| Любартовскій . . . . .                   | 29 |
| Томашовскій . . . . .                    | 26 |

всего . . . . . 429

Организованныя пожарныя команды существуютъ только въ г.г. Люблинѣ, Холмѣ и Грубешовѣ. Люблинская пожарная команда, содержимая на средства городской кассы, состоитъ изъ 1 брандмейстера, 69 вольнонаемныхъ людей и 20 лошадей; Холмская пожарная команда, учрежденная на средства городскихъ обывателей, состоитъ изъ 30 вольнонаемныхъ людей и 6 лошадей, и Грубешовская пожарная команда состоитъ изъ 1 брандмейстера, 6 вольнонаемныхъ людей и 6 лошадей.

Кромѣ того въ г.г. Замостьѣ и Красноставѣ существуютъ пожарныя общества изъ охотниковъ, на основаніи одобренныхъ Министерствомъ Внутреннихъ Дѣлъ уставовъ.

На обязанности названныхъ трехъ пожарныхъ командъ, кромѣ тушенія огня, лежитъ еще очистка дымовыхъ трубъ, улицъ и площадей, а послѣднихъ двухъ—Холмской и Грубешовской—кромѣ того—отбываніе ночныхъ карауловъ.

Что-же касается остальныхъ городовъ и селеній губерніи, то въ нихъ обязанность тушить пожары лежитъ на самихъ жителяхъ, которые, на основаніи установленныхъ для губерній Царства Польскаго правилъ, обязаны имѣть и содержать въ постоянной готовности на свой счетъ определенное количество огнегасительныхъ снарядовъ.

3) **Различныя происшествія и народныя бѣдствія.** Народныхъ бѣдствій, имѣющихъ общій характеръ, а равно какихъ-либо выдающихся происшествій въ отчетномъ году въ губерніи не было.

IV. Народное здравіе и общественное призрѣніе.

а) Врачи и аптеки.

Завѣдываніе врачебною частью въ губерніи сосредоточивается во врачебномъ отдѣленіи Губернскаго Правленія, состоящемъ изъ медицинскаго инспектора, его помощника, фармацевтическаго ассесора, губернскаго ветеринара и секретаря

Лицъ медицинскаго вѣдомства въ отчетномъ году числилось 408, а именно:

Состоящихъ на государственной службѣ было 80 человекъ, въ томъ числѣ:

|   |    |
|---|----|
| медицинскій инспекторъ . . . . .              | 1  |
| Врачей городскихъ . . . . .                   | 3  |
| „ уѣздныхъ . . . . .                          | 10 |
| „ больничныхъ . . . . .                       | 11 |
| ординаторовъ при Люблинск. тюремномъ лазаретѣ | 2  |
| врачей при учебныхъ заведеніяхъ . . . . .     | 3  |
| фельдшеровъ городскихъ . . . . .              | 2  |
| „ при уѣздныхъ врачахъ . . . . .              | 10 |
| „ при больницахъ . . . . .                    | 11 |
| „ при тюремныхъ лазаретахъ . . . . .          | 2  |
| губернскій ветеринаръ . . . . .               | 1  |
| уѣздныхъ ветеринаровъ . . . . .               | 11 |
| городскихъ „ . . . . .                        | 1  |
| пунктовой на ст. Ново-Александрія . . . . .   | 1  |
| акушеровъ городскихъ . . . . .                | 10 |
| „ при больницахъ . . . . .                    | 1  |

Вольнопрактикующихъ числилось 328, а именно:

|   |     |
|---|-----|
| врачей . . . . .                        | 62  |
| фельдшеровъ . . . . .                   | 198 |
| акушеровъ . . . . .                     | 38  |
| дантистовъ . . . . .                    | 9   |
| сельскихъ повивальныхъ бабокъ . . . . . | 21  |

Такимъ образомъ всего въ губерніи находилось:

|   |     |
|---|-----|
| врачей . . . . .                        | 92  |
| ветеринаровъ . . . . .                  | 14  |
| дантистовъ . . . . .                    | 9   |
| фельдшеровъ . . . . .                   | 223 |
| акушеровъ . . . . .                     | 49  |
| сельскихъ повивальныхъ бабокъ . . . . . | 21  |

Аптекъ въ отчетномъ году было 58, въ томъ числѣ:

|                       |    |
|-----------------------|----|
| нормальныхъ . . . . . | 43 |
| филиальныхъ . . . . . | 2  |
| сельскихъ . . . . .   | 13 |

При всѣхъ аптекахъ лицъ фармацевтическаго званія было 111, въ томъ числѣ: магистровъ фармаціи 2, провизоровъ фармаціи 65, аптекарскихъ помощниковъ 23 и аптекарскихъ учениковъ 21.

При разсмотрѣніи приведенныхъ данныхъ по отношенію къ общему количеству населенія губерніи оказывается, что:

|                                 |              |
|---------------------------------|--------------|
| 1 врачъ приходится на . . . . . | 13764 жител. |
| 1 фельдшеръ „ „ . . . . .       | 5678 „       |
| 1 аптека „ „ . . . . .          | 21832 „      |

Въ теченіи отчетнаго года поступило рецептовъ:

|  |                                |
|--|--------------------------------|
| въ 7 аптекъ г. Люблина                       | 65534 на сумму 25272 р. — к.   |
| въ 36 уѣздныхъ, 13 сельскихъ и 2 филиальныхъ | 115175 на сумму 54039 р. 79 к. |
| всего . . . . .                              | 180709 на сумму 79311 р. 79 к. |

Въ отчетномъ году Люблинскою гигиеническою лабораторіею произведено 134 химическихъ и химико-микроскопическихъ изслѣдованій по требованію разныхъ учреждений и лицъ и 57 изслѣдованій съѣстныхъ припасовъ.

Уѣздными и городовыми врачами дано заключеній по судебно-медицинскимъ вопросамъ 908, ими же выдано судебно-медицинскихъ актовъ по разнымъ предметамъ 1140 и произведено вскрытій мертвыхъ тѣлъ и осмотровъ 126.

Случаевъ привитія предохранительной оспы дѣтямъ было 36370, въ томъ числѣ:

|                                |       |
|--------------------------------|-------|
| съ хорошимъ успѣхомъ . . . . . | 36199 |
| „ сомнительнымъ . . . . .      | 77    |
| „ неудачнымъ . . . . .         | 94    |
| всего . . . . .                | 36370 |

Отъ сифилитическихъ и венерическихъ болѣзней въ больницахъ гражданскаго вѣдомства пользовалось 298 лицъ, изъ которыхъ: выздоровѣло . . . . . 170  
умерло . . . . . 2  
осталось . . . . . 126

Для огражденія мѣстныхъ жителей отъ сифилитическихъ и венерическихъ болѣзней въ отчетномъ году, какъ и въ прежніе годы, производились медицинскіе осмотры публичныхъ и подозрительныхъ женщинъ; кромѣ того въ гор. Люблинѣ ежемѣсячно подвергались врачебнымъ осмотрамъ пекарскіе и мясничьи подмастерья и трактирная мужская прислуга. Лица, оказавшіяся одержимыми означенными болѣзнями, немедленно отправлялись въ больницы на излѣченіе.

**б) Больницы и дома умалишенныхъ.**

Въ вѣдѣніи губернскаго и уѣздныхъ совѣтовъ общаго призрѣнія состоитъ 13 больницъ, изъ коихъ 4 находятся въ губернской гор. Люблинѣ, а остальные 9 въ уѣздныхъ городахъ и посадахъ Нсво-Александріи

Всѣ больницы помѣщаются въ собственныхъ зданіяхъ, за исключеніемъ Яновской уѣздной больницы, которая помѣщается въ частномъ каменномъ домѣ и частью въ собственномъ зданіи; принадлежащій же этой больницѣ каменный двухъ-этажный домъ съ приборами отдается въ наемъ. При каждой больницѣ

состоять врач и фельдшеръ, а въ четырехъ Люблинскихъ больницахъ сверхъ того состоитъ еще—въ больницѣ св. Викентія два и въ остальныхъ трехъ по одному сверхштатному врачу; кромѣ того для ухода за больными, при двухъ Люблинскихъ больницахъ—св. Викентія и Иоанна,—а также при Грубешовской, Замостской и Щебрешинской больницахъ находятся еще сестры милосердія.

Къ 1-му января 1898 года, какъ видно изъ приложенной къ обзору вѣдомости № 11, во всѣхъ 13 больницахъ оставалось больныхъ 535 человекъ; затѣмъ, въ теченіи отчетнаго года поступило 5928, умерло, выздоровѣло и выбыло по разнымъ причинамъ 5844. Такимъ образомъ, къ 1-му января 1899 года осталось больныхъ 619 человекъ, болѣе чѣмъ къ 1898 году на 84 человекъ.

На содержаніе больницъ въ отчетномъ году поступило 116818 р. 46 коп., подлежало израсходованію 140067 руб. 71 коп., дѣйствительно израсходовано 105929 руб. 63 коп. и осталось невыполненныхъ расходовъ на 1899 годъ 34138 руб. 8 коп. Принадлежащихъ больницамъ капиталовъ въ процентныхъ бумагахъ и наличныхъ деньгахъ числится 308780 руб. 95 коп., которые хранятся въ Конторѣ Государственнаго Банка, а частью ипотечно обезпечены на частныхъ недвижимыхъ имуществахъ.

#### в) Эпидеміи и эпизоотіи.

Въ отношеніи эпидемическихъ болѣзней отчетный годъ былъ вполне благополучнымъ для населенія губерніи. Заразные болѣзни ограничивались весьма немногими случаями единичныхъ заболѣваний, не имѣвшихъ при томъ характера эпидемическаго.

Изъ эпизоотическихъ болѣзней въ отчетномъ году наблюдались слѣдующія:

Сибирская язва на крупномъ рогатомъ скотѣ—въ Бѣлгорайскомъ, Ново-Александрійскомъ, Грубешовскомъ, Люблинскомъ, Томашовскомъ, Замостскомъ и Красновоставскомъ уѣздахъ; отъ этой болѣзни заболѣло 73 штуки, изъ коихъ 67 пало и 6 выздоровѣло.

Сибирская язва на лошадяхъ—въ Томашовскомъ, Любартовскомъ, Грубешовскомъ, Замостскомъ, Люблинскомъ и Ново-Александрійскомъ уѣздахъ, гдѣ изъ 27 заболѣвшихъ лошадей пало 23 и выздоровѣло 4.

Сибирская язва на овцахъ—въ Ново-Александрійскомъ уѣздѣ, гдѣ изъ 15 заболѣвшихъ овецъ пали всѣ.

Сапъ у лошадей—въ 28 пунктахъ губерніи, кромѣ Бѣлгорайскаго уѣзда; отъ этой болѣзни заболѣло 108 лошадей, изъ нихъ 104 убито и 4 пало.

Мытъ у лошадей—въ Красновоставскомъ, Замостскомъ, Яновскомъ и Ново-Александрійскомъ уѣздахъ; отъ этой болѣзни заболѣло 274 лошади, изъ коихъ 5 пало и 269 выздоровѣли.

Инфлуэнца у лошадей—въ Замостскомъ и Ново-Александрійскомъ уѣздахъ, гдѣ заболѣло 26 лошадей, изъ коихъ пало 2 и выздоровѣло 24 штуки.

Ящуръ на рогатомъ скотѣ—въ Грубешовскомъ и Холмскомъ уѣздахъ, гдѣ изъ 106 заболѣвшихъ штукъ пало 1 и выздоровѣло 105.

Ящуръ на свиньяхъ—въ Ново-Александрійскомъ уѣздѣ, гдѣ изъ 16 заболѣвшихъ штукъ всѣ выздоровѣли.

Рожа у свиней—въ Грубешовскомъ, Любартовскомъ, Ново-Александрійскомъ и Яновскомъ уѣздахъ, гдѣ заболѣло 145 штукъ, изъ нихъ 72 пало и 75 выздоровѣло.

Чума свиней—въ Люблинскомъ, Ново-Александрійскомъ и Томашовскомъ уѣздахъ, гдѣ изъ заболѣвшихъ 138 штукъ пало 68, а остальные выздоровѣли.

Бѣшенство лошадей—въ Томашовскомъ уѣздѣ, гдѣ заболѣла и пала 1 лошадь.

Бѣшенство собакъ—въ Холмскомъ, Ново-Александрійскомъ и Грубешовскомъ уѣздахъ, гдѣ заболѣло и убито 8 собакъ.

Чесотка на лошадяхъ—въ Ново-Александрійскомъ, Грубешовскомъ, Замостскомъ, Краснотавскомъ, Холмскомъ и Яновскомъ уѣздахъ, гдѣ заболѣло 202 штуки, изъ коихъ 2 пало, 8 убито и 192 выздоровѣло.

Туберкулезъ рогатаго скота—въ Краснотавскомъ уѣздѣ, гдѣ заболѣло 121 штука, изъ коихъ 7 пало, 4 убито и 110 осталось больными.

**г) Насильственныя и случайныя смерти.**

Отъ насилія и разнаго рода случайностей, какъ видно изъ приложенной вѣдомости № 9, въ отчетномъ году умерло 343 чело-  
вѣка, въ томъ числѣ 256 мужчинъ и 87 женщинъ, а именно:

|  |     |
|--|-----|
| дѣтубійствъ . . . . .                      | 19  |
| смертубійствъ . . . . .                    | 18  |
| самоубійствъ . . . . .                     | 19  |
| скоропостижно умершихъ . . . . .           | 101 |
| найдено мертвыхъ тѣлъ . . . . .            | 18  |
| погибшихъ отъ случайныхъ смертей . . . . . | 168 |
| всего . . . . .                            | 343 |

По отношенію къ общей смертности населенія губерніи въ отчетномъ году насильственныя и случайныя смерти составляютъ 1,2%.

По сравненіи этихъ данныхъ съ такими-же данными за 1897 годъ оказывается, что въ отчетномъ году число жертвъ насильной и случайной смерти было менѣе на 13, чѣмъ въ 1897 году; наибольшее число жертвъ, какъ и въ прежніе годы, приходится на случайныя смерти, а именно 168, при чемъ въ этой категоріи больше всего было утонувшихъ, 72 чело-  
вѣка, составляющихъ 43% случайныхъ смертей.

д) **Богадѣльни  
и пріюты.**

Кромѣ больницъ, въ вѣдѣніи губернскаго и уѣздныхъ совѣтовъ общественнаго призрѣнія состоитъ еще 17 богоугодныхъ заведеній, а именно: 16 домовъ призрѣнія и 1 дѣтскій пріютъ. Главныя средства къ сдержанію богоугодныхъ заведеній составляютъ добровольныя пожертвованія, проценты съ капиталовъ, завѣщанныхъ разными благотворителями въ пользу сихъ заведеній и хранящихся въ Варшавской Конторѣ Государственнаго Банка, а также доходы съ принадлежащихъ этимъ заведеніямъ недвижимыхъ имуществъ. Капиталовъ, принадлежащихъ благотворительнымъ заведеніямъ, въ отчетномъ году числилось 155835 р. 32 к.

Изъ прилагаемой вѣдомости № 11 видно, что въ отчетномъ году во всѣхъ означенныхъ богоугодныхъ заведеніяхъ призрѣвалось 283 лица, изъ коихъ въ теченіи года выбыло 33, умерло 9 и затѣмъ къ 1-му января 1899 года осталось на призрѣніи 241 лицо. На содержаніе призрѣваемыхъ въ отчетномъ году поступило 17842 р. 36 1/2 коп., изъ коихъ израсходовано 10811 руб. 10 1/2 коп., подлежитъ уплатѣ въ 1899 году за расходы, произведенные въ 1898 г., 2164 руб. 89 коп. и осталось въ сбереженіи къ 1-му января 1899 года 7031 руб. 26 коп.

Къ улучшенію состоянія домовъ призрѣнія и пріютовъ, въ отчетномъ году въ нѣкоторыхъ изъ нихъ произведены были незначительныя ремонтровки и заготовва нѣкоторыхъ вещей для призрѣваемыхъ, всего на сумму 636 руб. 1 коп.

Кромѣ упомянутыхъ 17 богоугодныхъ заведеній, такія-же заведенія находятся еще въ уѣздахъ—въ вѣдѣніи гминныхъ управленій и въ гор. Люблинѣ—подъ покровительствомъ мѣстныхъ частныхъ благотворительныхъ обществъ: польскаго и русскаго.

Въ вѣдѣніи польскаго благотворительнаго общества состоятъ три дѣтскихъ пріюта и домъ для старцевъ и увѣчныхъ. Во всѣхъ этихъ заведеніяхъ въ отчетномъ году призрѣвалось 145 лицъ, изъ коихъ выбыло 5 и осталось къ 1-му января 1899 года 140 лицъ. На содержаніе означенныхъ пріютовъ въ отчетномъ году поступило 10895 руб. 40 коп. и израсходовано 8158 руб. 67 1/2 коп.; суточное содержаніе каждаго призрѣваемаго обошлось среднимъ числомъ 19,9 коп. Неприкосновенныхъ капиталовъ, принадлежащихъ симъ заведеніямъ, имѣется 66149 р. 1 коп., которые частью хранятся въ Государственномъ Банкѣ, а частью обезпечены на ипотеку.

Подъ покровительствомъ русскаго благотворительнаго общества состоитъ одинъ дѣтскій пріютъ въ гор. Люблинѣ, въ которомъ къ 1-му января 1898 года состояло 26 воспитанниковъ обоюго пола; въ теченіи отчетнаго года выбыло изъ пріюта 5 и вновь поступило 3, такъ что къ 1-му января 1899 года состояло на лицо 24 воспитанника обоюго пола, въ томъ числѣ 14 мальчиковъ и 10 дѣвочекъ. Содержаніе каждаго призрѣваемаго въ отчетномъ году обошлось по 112 руб. 24 коп.

Оборотъ денежных суммъ общества представляется въ слѣдующемъ видѣ:

|                                     |                |
|-------------------------------------|----------------|
| Оставалось къ 1-му января 1898 года | 28184 р. 66 к. |
| поступило въ отчетномъ году         | 10829 „ 79 „   |
| всего.                              | 39014 р. 45 к. |
| израсходовано въ отчетномъ году     | 10716 р. 55 к. |

Такимъ образомъ, къ 1-му января 1899 года остатокъ опредѣлился въ 28297 руб. 90 коп., изъ коихъ процентными бумагами—27471 руб. 82 коп. и наличными деньгами—826 руб. 8 коп.

## У. Народное образованіе.

### а) Учебныя заведенія.

Всѣхъ учебныхъ заведеній въ губерніи, какъ видно изъ прилагаемой вѣдомости № 10, въ отчетномъ году числилось 711, при общемъ числѣ учащихся 36385 (мужскаго пола 26796 и женскаго пола 9589). Въ сравненіи съ 1897 годомъ число учебныхъ заведеній и учащихся увеличилось, а именно: первыхъ на 37, а послѣднихъ на 1746.

Изъ общаго числа учебныхъ заведеній было:

|   |     |
|---|-----|
| Институтъ сельскаго хозяйства и лѣсоводства<br>(въ пос. Ново-Александріи) | 1   |
| гимназіи мужскія (въ г.г. Люблинѣ и Холмѣ)                                | 2   |
| гимназія женская (въ г. Люблинѣ)  | 1   |
| прогимназіи мужскія (въ г.г. Замостьѣ и Грубешовѣ)                        | 2   |
| прогимназіи женскія (въ г. Замостьѣ и пос. Ново-<br>Александріи)          | 2   |
| Холмское-маріинское училище (въ г. Холмѣ)                                 | 1   |
| Техническое желѣзнодорожное училище (въ гор.<br>Холмѣ)                    | 1   |
| учительская семинарія и образцовое при ней учи-<br>лище (въ г. Холмѣ)     | 2   |
| духовныя семинаріи (въ г.г. Люблинѣ и Холмѣ)                              | 2   |
| духовное училище (въ г. Холмѣ)  | 1   |
| воскресно-ремесленные училища.  | 9   |
| воскресно-коммерческое училище (въ г. Люблинѣ)                            | 1   |
| начальныя училища.  | 388 |
| частныя учебныя заведенія   | 17  |
| церковно-приходскія школы и школы грамоты                                 | 95  |
| еврейское начальное училище (въ г. Люблинѣ)                               | 1   |
| кантораты   | 49  |
| еврейскіе хедеры  | 136 |
| итого   | 711 |

По вѣсѣмъ названнымъ учебнымъ заведеніямъ учащіеся рас-  
предѣляются слѣдующимъ образомъ:

|   | муж. пола. | жен. пола. |
|---|------------|------------|
| въ высшемъ учебномъ заведеніи . . . . .   | 260        | —          |
| — среднихъ учебныхъ заведеніяхъ . . . . . | 1269       | 692        |
| — духовныхъ „ „ . . . . .                 | 403        | —          |
| — низшихъ „ „ . . . . .                   | 24864      | 8897       |
| всего . . . . .                           | 26796      | 9589       |
|   | 36385      |            |

По вѣроисповѣданіямъ-же учащіеся распредѣляются такъ:

|                                   |       |
|-----------------------------------|-------|
| православныхъ . . . . .           | 14495 |
| католиковъ . . . . .              | 16042 |
| лютеранъ . . . . .                | 2205  |
| евреевъ . . . . .                 | 3597  |
| прочихъ вѣроисповѣданій . . . . . | 46    |
| Итого . . . . .                   | 36385 |

При сравненіи числа учебныхъ заведеній и учащихся въ нихъ съ числомъ народонаселенія губерніи оказывается, что одно учебное заведеніе приходится на 1781 душу населенія, а одинъ учащійся на 35 душъ; по отношенію же къ общему пространству губерніи одно учебное заведеніе приходится на 19,6 кв. верстъ.

Начальныя гминныя и сельскія училища, а также церковно-приходскія школы и школы грамоты распредѣляются по уѣздамъ губерніи слѣдующимъ образомъ:

| У Ѣ З Д Ы.                     | Число началь-ныхъ училищъ. | Число церковно-приходскихъ школъ и школъ грамоты. | Число учащихся дѣтей обоаго пола. |
|--------------------------------|----------------------------|---|-----------------------------------|
| Бѣлгорайскій . . . . .         | 24                         | 14  | 2041                              |
| Грубешовскій . . . . .         | 73                         | 14  | 4684                              |
| Замостскій . . . . .           | 42                         | 14  | 2699                              |
| Красноставскій . . . . .       | 34                         | 2   | 2054                              |
| Любартовскій . . . . .         | 26                         | 2   | 2322                              |
| Люблинскій . . . . .           | 19                         | —   | 1319                              |
| Ново-Александрійскій . . . . . | 23                         | —   | 2375                              |
| Томашовскій . . . . .          | 52                         | 21  | 3613                              |
| Холмскій . . . . .             | 64                         | 27  | 4458                              |
| Яновскій . . . . .             | 24                         | —   | 2045                              |
| Итого . . . . .                | 381                        | 94  | 27610                             |

При сравненіи этихъ данныхъ съ общимъ числомъ населенія каждаго уѣзда оказывается, что одно училище приходится

|                        |                        |
|------------------------|------------------------|
| въ Грубешовскомъ уѣздѣ | на 1327 душъ населенія |
| „ Томашовскомъ „ „     | 1437 „ „               |
| „ Холмскомъ „ „        | 1664 „ „               |
| „ Замостскомъ „ „      | 2189 „ „               |
| „ Бѣлгорайскомъ „ „    | 2875 „ „               |
| „ Красноставскомъ „ „  | 2981 „ „               |
| „ Любартовскомъ „ „    | 3734 „ „               |
| „ Яновскомъ „ „        | 5134 „ „               |
| „ Ново-Александр. „ „  | 6359 „ „               |
| и „ Люблинскомъ „ „    | 6584 душъ населенія,   |

а одинъ учащійся--

|                        |                |
|------------------------|----------------|
| въ Грубешовскомъ уѣздѣ | на 25 человѣкъ |
| „ Томашовскомъ „ „     | 29 „           |
| „ Холмскомъ „ „        | 34 „           |
| „ Замостскомъ „ „      | 45 „           |
| „ Любартовскомъ „ „    | 45 „           |
| „ Красноставскомъ „ „  | 52 „           |
| „ Бѣлгорайскомъ „ „    | 54 „           |
| „ Яновскомъ „ „        | 60 „           |
| „ Ново-Александр. „ „  | 61 „           |
| и „ Люблинскомъ „ „    | 95 „           |

Изъ этихъ свѣдѣній видно, что начальныя училища распределены по губерніи крайне не равномерно; тогда какъ въ восточной части губерніи ихъ довольно достаточно, въ западной части губерніи, въ особенности въ уѣздахъ Люблинскомъ, Ново-Александрійскомъ и Яновскомъ, въ нихъ ощущается крайній недостатокъ. Для устраненія этого, учебнымъ вѣдомствомъ признано необходимымъ открыть 60 начальныхъ училищъ, а именно: въ Люблинскомъ уѣздѣ 15, Ново-Александрійскомъ 17, Любартовскомъ 15, Яновскомъ 12, Красноставскомъ 7 и Бѣлгорайскомъ 6; кромѣ того, въ восточной части губерніи, въ уѣздахъ Холмскомъ, Грубешовскомъ, Томашовскомъ и Замостскомъ, предположены къ открытію 18 начальныхъ училищъ.

Въ видахъ установленія связи съ начальными училищами лицъ, окончившихъ въ нихъ курсъ, а также для доставленія населенію соответственнаго и религіозно-правственнаго чтенія, на основаніи ст. IV журнала Совѣта Министра Народнаго Просвѣщенія 30-го января 1867 года за № 22, при нѣкоторыхъ начальныхъ училищахъ открыты публичныя народныя русскія библіотеки, а именно: въ Грубешовскомъ уѣздѣ 9 библіотекъ, въ Томашовскомъ—5, въ Бѣлгорайскомъ—5, въ Холмскомъ—4, въ Замостскомъ—3 и въ Красноставскомъ, Любартовскомъ и Яновскомъ уѣздахъ по 1 библіотекѣ. Кромѣ того, въ Красноставскомъ уѣздѣ, при Тарногорскомъ начальномъ училищѣ, на основаніи особаго разрѣшенія Генераль-Губернатора, открыта русско-польская народная библіотека. Къ 1-му января 1899 года всѣхъ библіотекъ было 30, но книги для чтенія выдавались въ отчетномъ году только изъ

13 библиотекъ, такъ какъ остальные библиотеки, открытыя въ теченіи 1898 года, еще не были снабжены книгами.

**б) Ученыя общества, музеи, библиотеки и проч.**

Въ Люблинской губерніи существуетъ лишь одно, учрежденное въ 1874 году, общество врачей, дѣятельность котораго ограничивается по преимуществу обсужденіемъ мѣстныхъ санитарныхъ и медико-полицейскихъ вопросовъ, имѣющихъ скорѣе практическое, чѣмъ научное значеніе.

Въ г. Холмѣ, при Холмскомъ Свято-Богородицкомъ Братствѣ съ 1880 г. существуетъ церковно-археологическій музей и при немъ библиотека, въ которой хранятся рукописные и печатные памятники древности. Музей этотъ помѣщается въ отдѣльномъ зданіи, принадлежащемъ Холмскому кафедральному собору. Кромѣ того, въ томъ-же городѣ существуетъ Комитетъ по историко-статистическому описанію церквей и приходоу Холмско-Варшавской епархіи.

Другихъ самостоятельныхъ учреждений и заведеній этого рода, за исключеніемъ библиотекъ и физическихъ кабинетовъ при учебныхъ заведеніяхъ и метеорологической станціи при Ново-Александрійскомъ институтѣ сельскаго хозяйства и лѣсоводства, въ губерніи не имѣется.

~~~~~  
**VI. Крестьянское дѣло.**  
~~~~~

**а) Гминныя управления.**

Всѣхъ сельскихъ гминъ въ губерніи числится 144, изъ коихъ 94 состоятъ изъ однихъ селеній, 47—изъ селеній и посадовъ и 3—изъ однихъ посадовъ. Гминныя управления помѣщаются: 138 въ собственныхъ зданіяхъ и 6 въ частныхъ, по найму.

Въ теченіи отчетнаго года состояло на службѣ въ гминныхъ управленіяхъ: а) войтовъ гминъ 145 и временно исправлявшихъ эту должность 11, а всего 156, въ томъ числѣ: грамотныхъ 38, малограмотныхъ 88 и неграмотныхъ 30; мѣщанъ 24 и крестьянъ 132; православныхъ 76 и католиковъ 80; б) солтысовъ 2099, въ томъ числѣ: грамотныхъ 68, малограмотныхъ 595 и неграмотныхъ 1436; мѣщанъ 87 и крестьянъ 2012; православныхъ 620, католиковъ 1369, евреевъ 8 и лютеранъ 102; в) гминныхъ писарей 149 и помощниковъ ихъ 190, а всего 339, въ томъ числѣ: дворянъ 53, мѣщанъ 202 и крестьянъ 84; православныхъ 158 и католиковъ 181.

За противозаконныя дѣйствія и неправильности по службѣ въ теченіи отчетнаго года отрѣшено отъ должности 10 войтовъ, 72 солтысы и 14 писарей. За обнаруженныя злоупотребленія по службѣ преданы были суду 2 войта; административному-же взысканію за неакуратное и небрежное отношеніе къ служебнымъ обязанностямъ подвергнуты были 38 войтовъ, 118 солтысовъ и 44 писаря.

Составъ гминныхъ судовъ, которыхъ къ концу отчетнаго года числилось 41, былъ слѣдующій: судей 41 и лавниковъ 135, а всего 176 лицъ; въ томъ числѣ: съ высшимъ образованіемъ 21, съ сред-

пимъ—18, съ низшимъ—14 и домашняго воспитанія 123; дворянъ 36, мѣщанъ 27 и брестьянъ 113; православныхъ 90 и католикъ. 86.

На содержаніе личнаго состава гминныхъ управленій и судовъ, на канцелярскія и другія надобности сихъ учреждений, а равно на наемъ прислуги, отопленіе и освѣщеніе, въ отчетномъ году израсходовано было 276260 руб. 10 коп., въ томъ числѣ: на гминныя управленія 253133 р. 90 к. и на гминные суды 23126 р. 20 к.

**б) Дѣятельность учреждений по крестьянскимъ дѣламъ.**

Дѣятельность мѣстныхъ учреждений по крестьянскимъ дѣламъ въ отношеніи поземельнаго устройства крестьянъ и мѣщанъ, на основаніи Высочайшихъ указовъ 19-го февраля 1864 г. и 28-го октября 1866 г., заключалась главнымъ образомъ въ дальнѣйшей повѣркѣ штатными и частными землебрами крестьянскихъ земель и ограниченіи ихъ отъ постороннихъ владѣній межевыми знаками, при чемъ въ отчетномъ году межевыя работы по основнымъ и дополнительнымъ надѣламъ произведены были въ 48 селеніяхъ, на пространствѣ 20565 морговъ или 10538 десятинъ 2195 кв. саж., а плановъ по основнымъ и дополнительнымъ надѣламъ выдано было 72. Вообще-же, со времени изданія 9-го апрѣля 1881 г. правилъ, требующихъ дополненія всѣхъ прежде составленныхъ и утвержденныхъ до 1881 года плановъ, и до конца отчетнаго года межевыя работы окончены на пространствѣ 733629 морговъ и подлежатъ еще ограниченію 431727 морговъ.

Относительно охраненія предоставленныхъ крестьянамъ правъ и устройства ихъ быта, дѣятельность учреждений по крестьянскимъ дѣламъ заключалась въ слѣдующемъ:

а) производились разбирательства и дѣлались соответственные распоряженія къ прекращенію обнаруженныхъ нарушеній сервитутнаго права; дѣла этого рода, какъ имѣющія живой интересъ для сторонъ, возникали въ большемъ числѣ и въ разрѣшеніи ихъ учреждения по крестьянскимъ дѣламъ стремились къ восстановленію правильного сервитутнаго пользованія, нерѣдко прибѣгая къ денежному взысканію;

б) повѣрялись комиссарами и разсматривались губернскимъ по крестьянскимъ дѣламъ Присутствіемъ представленныя лѣсовладѣльцами лѣсохозяйственные проекты, каковыхъ въ отчетномъ году разсмотрѣно было на 17 лѣсныхъ дачъ, при чемъ проекты на 12 дачъ признаны подлежащими утвержденію, а остальные оказались неудовлетворительными и возвращены лѣсовладѣльцамъ безъ утвержденія;

Открытымъ 22 августа отчетнаго года, согласно Высочайше утвержденному 8 июня 1898 г. мѣвнѣю Государственнаго Совѣта о распространеніи положенія о сбереженіи лѣсовъ на губерніи Царства Польскаго, Люблинскимъ Лѣсоохранительнымъ Комитетомъ, имѣвшимъ въ теченіи отчетнаго времени четыре засѣданія, было сдѣлано: 1, прекращены опустошительныя рубки лѣса въ 6 дачахъ частныхъ лицъ; 2, утверждены 8 плановъ лѣснаго хозяйства на площади 7337,7 десятинъ непризнанныхъ защитными; 3, разрѣшено 3 случая расчистокъ, въ 2-хъ изъ нихъ подъ пашню, и 4, подвергнуто одно лицо обязательству произвести искусственное облѣсеніе неправильно оголенныхъ пространствъ на площади 76 десятинъ 2088 квадр. саженой.

в) въ отношеніи разверстанія предоставленныхъ крестьянамъ сервитутовъ, заключенныя сторонами добровольныя сдѣлки повѣрялись комиссарами на мѣстѣ, а затѣмъ засвидѣтельствованныя ими представлялись на окончательное утвержденіе въ губернское присутствіе, которое въ отчетномъ году утвердило 22 добровольныхъ соглашеній; по этимъ сдѣлкамъ сервитутныя обязательства, обременявшія помѣщичьи владѣнія въ пользу крестьянъ, отмѣнены въ 15 селеніяхъ для 256 $\frac{1}{2}$  усадьбъ;

г) по предъявленнымъ разными лицами правамъ на усадьбы, записанныя по ликвидаціоннымъ табелямъ за другими лицами, производились разбирательства и дѣла направлялись въ установленномъ порядкѣ въ тѣхъ случаяхъ, когда требовалось измѣненіе по ликвидаціоннымъ табелямъ или даннымъ именъ усадебниковъ; дѣлъ этого рода въ отчетномъ году было: у комиссаровъ 159 и въ губернскомъ Присутствіи 89;

и д) по жалобамъ заинтересованныхъ лицъ и по представленіямъ уѣздныхъ комиссаровъ или начальниковъ, разсматривались особымъ по крестьянскимъ дѣламъ Присутствіемъ, на основаніи Высочайшаго повелѣнія 7-го января 1871 г., приговоры гминныхъ и сельскихъ сходовъ по разнымъ предметамъ; дѣлъ этого рода, разрѣшенныхъ въ отчетномъ году, было 28.

**в) Ссудо-сберегательныя кассы.**

Всѣхъ ссудо-сберегательныхъ кассъ для сельскаго населенія числится 153, при чемъ каждая изъ 144 гминъ губерніи имѣтъ свою самостоятельную кассу; остальные-же девять кассъ распределяются такъ: одна касса учреждена для двухъ селеній, одна— для четырехъ селеній и семь—каждая для одного посада.

Оборотъ денежныхъ суммъ всѣхъ ссудо-сберегательныхъ кассъ въ отчетномъ году представляется въ слѣдующемъ видѣ: основной капиталъ составлялъ къ 1-му января 1899 года 114496 руб. 99 коп., пожертвованій въ пользу кассъ было 6310 руб. 49 $\frac{1}{2}$  коп., существующихъ вкладовъ процентныхъ и безпроцентныхъ находилось 1349708 руб. 46 $\frac{3}{4}$  коп. и чистая прибыль составляла 786125 руб. 30 $\frac{1}{2}$  коп. Общая-же сумма оборотнаго капитала всѣхъ кассъ составляла 2347060 руб. 80 $\frac{1}{4}$  коп.

По сравненіи этихъ данныхъ съ такими-же данными за 1897 годъ оказывается, что въ отчетномъ году оборотный капиталъ увеличился на 203857 руб. 59 $\frac{3}{4}$  коп., а чистая прибыль— на 76463 руб. 11 $\frac{1}{4}$  коп.





# ВѢДОМОСТИ

КО ВСЕПОДДАННѢЙШЕМУ ОТЧЕТУ

ЛЮБЛИНСКАГО ГУБЕРНАТОРА

за 1898 годъ.

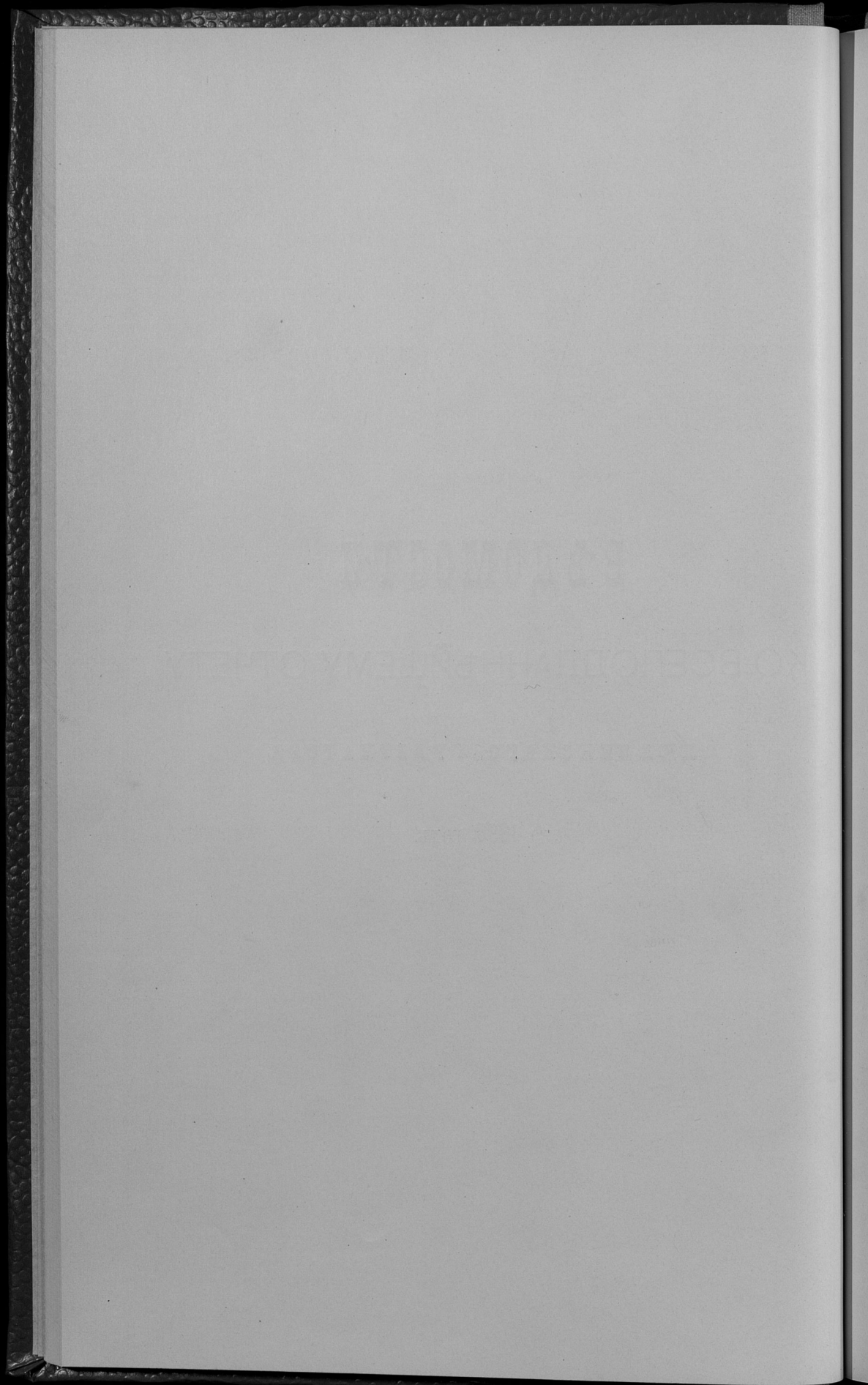

ОГЛАВЛЕНІЕ ВѢДОМОСТЯМЪ  
КО ВСЕПОДАДАННѢЙШЕМУ ОТЧЕТУ  
ЛЮБЛИНСКАГО ГУБЕРНАТОРА  
за 1898 годъ.



- № 1. О посѣвѣ и урожаѣ хлѣбовъ.  
— 2. О фабрикахъ и заводахъ.  
— 3. О движеніи населенія.  
— 4. О поступленіи окладныхъ и неокладныхъ сборовъ.  
— 5. О распредѣленіи недоимокъ по городамъ и уѣздамъ.  
— 6. О состояніи городскихъ суммъ, недоимокъ и капиталовъ.  
— 7. О числѣ и родѣ преступленій, съ приложеніемъ вѣдомости о числѣ арестантовъ.  
— 8. О пожарахъ.  
— 9. О насильственныхъ и случайныхъ смертяхъ.  
— 10. О числѣ учебныхъ заведеній и учащихся  
— 11. О состояніи больницъ и богоугодныхъ заведеній.  
— 12. О числѣ крестьянскихъ сервитутовъ и размѣрѣ межеванія.



THE UNIVERSITY OF CHICAGO

PHYSICS DEPARTMENT

PHYSICS 354

1960

PHYSICS 354

# ВѢДОМОСТЬ

о посѣвѣ и урожаѣ хлѣбовъ по Люблинской губерніи

за 1898 годъ.



| У В Э Д Ы.                                       | Ш о с ъ я к о с ч е т в е р т о е й. |        |                         |        |         |         |  | С н я т о с ч е т в е р т о е й. |        |                    |       |         |         |                                     |            |         |
|--|--------------------------------------|--------|-------------------------|--------|---------|---------|--|----------------------------------|--------|--------------------|-------|---------|---------|-------------------------------------|------------|---------|
|  | Омовой<br>пашенны.                   | Р ж и. | Яровой<br>пашен-<br>ны. | Овса.  | Ячменя. | Гречки. | Осталь-<br>ныхъ про-<br>дукъ хле-<br>бовъ. | Картофель-<br>ной                | Р ж и. | Яровой<br>пашенны. | Овса. | Ячменя. | Гречки. | Остальныхъ<br>продукъ хле-<br>бовъ. | Картофель. |         |
| <b>Замостский.</b>                               |                                      |        |                         |        |         |         |  |                                  |        |                    |       |         |         |                                     |            |         |
| На земляхъ маторатныхъ . . .                     | 9                                    | 16     | —                       | 33     | 12      | —       | 15   | 45                               | 80     | —                  | 231   | 77      | —       | 84                                  | 286        |         |
| "  "  повѣдичьихъ . . .                          | 6261                                 | 3383   | 163                     | 6631   | 3061    | 173     | 719  | 2088                             | 1249   | 24082              | 841   | 57758   | 18456   | 772                                 | 2138       |         |
| "  "  квѣтъныхъ . . .                            | 4822                                 | 13945  | 21                      | 10802  | 8482    | 2302    | 1610                                       | 477                              | 5166   | 81049              | 87    | 74825   | 51524   | 10419                               | 4831       |         |
| "  "  мѣшаныхъ . . .                             | 608                                  | 1073   | 17                      | 1023   | 626     | 146     | 278  | 60                               | 4853   | 6998               | 78    | 7123    | 3657    | 604                                 | 808        |         |
| "  мелкопашенной пашенны . . .                   | 63                                   | 92     | —                       | 38     | 17      | —       | 15   | —                                | 511    | 553                | —     | 284     | 98      | —                                   | 50         |         |
| Итого . . .                                      | 11763                                | 18709  | 201                     | 18527  | 12198   | 2621    | 2637                                       | 733                              | 12824  | 112762             | 1006  | 140221  | 73812   | 11795                               | 7911       | 533770  |
| <b>Красноставский.</b>                           |                                      |        |                         |        |         |         |  |                                  |        |                    |       |         |         |                                     |            |         |
| На земляхъ городскихъ . . .                      | 165                                  | 714    | —                       | 371    | 168     | 93      | 74   | 30                               | 314    | 4999               | —     | 2965    | 1175    | 466                                 | 732        | 4035    |
| "  "  казенныхъ и ин-<br>ституцнскихъ . . .      | 50                                   | 99     | —                       | 43     | 31      | 77      | 63   | 41                               | 403    | 691                | —     | 340     | 212     | 386                                 | 628        | 970     |
| "  "  маторатныхъ . . .                          | 536                                  | 504    | —                       | 864    | 544     | 269     | 192  | 32                               | 484    | 3550               | —     | 6312    | 3804    | 1346                                | 1920       | 26250   |
| "  "  повѣдичьихъ . . .                          | 7794                                 | 5695   | 18                      | 5799   | 2523    | 911     | 1584                                       | 130                              | 3351   | 39866              | 76    | 46392   | 17660   | 4548                                | 15836      | 157337  |
| "  "  квѣтъныхъ . . .                            | 3432                                 | 8705   | —                       | 8329   | 5531    | 1280    | 1794                                       | 288                              | 7455   | 60938              | —     | 66636   | 38918   | 6400                                | 17938      | 231015  |
| "  "  мѣшаныхъ . . .                             | 356                                  | 882    | —                       | 755    | 451     | 147     | 177  | 23                               | 3848   | 6176               | —     | 6040    | 3156    | 736                                 | 1770       | 18530   |
| "  "  мелкопашенной пашенны . . .                | 396                                  | 477    | —                       | 347    | 322     | 169     | 99   | 4                                | 4165   | 3339               | —     | 2775    | 2259    | 848                                 | 996        | 3213    |
| Итого . . .                                      | 12729                                | 17076  | 18                      | 16508  | 9570    | 2946    | 3983                                       | 550                              | 10820  | 119559             | 76    | 132060  | 67184   | 14730                               | 39820      | 441350  |
| <b>Холмский.</b>                                 |                                      |        |                         |        |         |         |  |                                  |        |                    |       |         |         |                                     |            |         |
| На земляхъ городскихъ . . .                      | 150                                  | 110    | —                       | 145    | 80      | 20      | 395  | 10                               | 4200   | 876                | —     | 1800    | 800     | 85                                  | 100        | 396     |
| "  "  казенныхъ и ин-<br>ституцнскихъ . . .      | 44                                   | 29     | —                       | 19     | 11      | —       | 5  | 1                                | 109    | 246                | —     | 167     | 73      | —                                   | 39         | 544     |
| "  "  маторатныхъ . . .                          | 149                                  | 486    | —                       | 426    | 145     | 33      | 187  | 13                               | 9650   | 3766               | —     | 2975    | 932     | 136                                 | 474        | 10785   |
| "  "  повѣдичьихъ . . .                          | 5815                                 | 7482   | 14                      | 7349   | 2484    | 246     | 1345                                       | 337                              | 9456   | 56146              | 79    | 50559   | 15611   | 1405                                | 6193       | 261355  |
| "  "  квѣтъныхъ . . .                            | 5558                                 | 13844  | —                       | 8321   | 4632    | 1017    | 1727                                       | 423                              | 8201   | 86702              | —     | 60326   | 29569   | 4331                                | 9379       | 338782  |
| "  "  мѣшаныхъ . . .                             | 99                                   | 653    | —                       | 459    | 241     | 54      | 94   | 30                               | 715    | 4977               | —     | 3382    | 1569    | 137                                 | 390        | 21405   |
| "  "  мелкопашенной пашенны . . .                | 11                                   | 15     | —                       | 18     | 15      | 4       | 3  | 2                                | 44     | 75                 | —     | 151     | 71      | 8                                   | 9          | 1770    |
| Итого . . .                                      | 12096                                | 22619  | 14                      | 16737  | 7608    | 1374    | 3756                                       | 808                              | 10875  | 152788             | 79    | 119290  | 48625   | 6102                                | 16584      | 635037  |
| <b>Грубешовский.</b>                             |                                      |        |                         |        |         |         |  |                                  |        |                    |       |         |         |                                     |            |         |
| На земляхъ казенныхъ и ин-<br>ституцнскихъ . . . | 59                                   | 48     | —                       | 82     | 25      | —       | 35   | 1                                | 502    | 448                | —     | 825     | 198     | —                                   | 345        | 1050    |
| "  "  повѣдичьихъ . . .                          | 6193                                 | 3017   | 71                      | 5655   | 2328    | 254     | 2975                                       | 113                              | 8425   | 23389              | 540   | 56377   | 17108   | 1622                                | 24370      | 100261  |
| "  "  квѣтъныхъ . . .                            | 4509                                 | 7540   | —                       | 5478   | 3113    | 405     | 1642                                       | 140                              | 2716   | 46405              | —     | 42924   | 20719   | 2589                                | 12135      | 180229  |
| "  "  мѣшаныхъ . . .                             | 855                                  | 812    | 2                       | 859    | 511     | 116     | 364  | 30                               | 3893   | 3878               | 6     | 6224    | 2906    | 644                                 | 1436       | 20690   |
| "  "  мелкопашенной пашенны . . .                | 84                                   | 50     | —                       | 66     | 48      | 5       | 9  | 1                                | 474    | 330                | —     | 360     | 239     | 15                                  | 93         | 1130    |
| Итого . . .                                      | 11700                                | 11467  | 73                      | 12140  | 6025    | 780     | 5025                                       | 284                              | 10410  | 76450              | 546   | 106910  | 41170   | 4870                                | 38379      | 251160  |
| <b>Томашовский.</b>                              |                                      |        |                         |        |         |         |  |                                  |        |                    |       |         |         |                                     |            |         |
| На земляхъ городскихъ . . .                      | 7                                    | 398    | —                       | 229    | 62      | 7       | 65   | 8                                | 38     | 1890               | —     | 1200    | 540     | 62                                  | 338        | 7168    |
| "  "  квѣтъныхъ . . .                            | 2950                                 | 8763   | 2                       | 9042   | 5262    | 1019    | 3165                                       | 307                              | 7710   | 61342              | 11    | 63304   | 36842   | 5105                                | 18993      | 246360  |
| "  "  мѣшаныхъ . . .                             | 282                                  | 663    | 18                      | 653    | 703     | 84      | 247  | 30                               | 702    | 4658               | 94    | 5896    | 4922    | 420                                 | 1648       | 28516   |
| "  "  мелкопашенной пашенны . . .                | 117                                  | 452    | —                       | 503    | 232     | 47      | 266  | 33                               | 718    | 3194               | —     | 4520    | 1824    | 276                                 | 2062       | 23786   |
| "  "  повѣдичьихъ . . .                          | 5951                                 | 3940   | 161                     | 7716   | 2461    | 163     | 3284                                       | 188                              | 8926   | 2760               | 810   | 69462   | 16932   | 820                                 | 19704      | 151464  |
| Итого . . .                                      | 9307                                 | 14218  | 181                     | 18143  | 8720    | 1320    | 7027                                       | 570                              | 10094  | 73844              | 915   | 144391  | 61060   | 6683                                | 42745      | 457294  |
| Всего въ губерніи . . .                          | 91130                                | 204982 | 945                     | 174285 | 87771   | 34656   | 40225                                      | 570                              | 13322  | 1193406            | 4978  | 1232169 | 575456  | 147331                              | 235083     | 4250231 |







# ВѢДОМОСТЬ

о фабрикахъ и заводахъ по Люблинской губерніи

за 1898 годъ.

## Родъ фабрикъ и заводовъ.

|  | Городъ Лобня.             |                              |                 | Лобняскій уездъ.          |                              |                 | Городъ Бѣлгородъ.            |                 | Бѣлгородскій уездъ.          |                 |                              | Городъ Завьяловъ. |                              | Завьяловскій уездъ. |                              |                 |        |      |        |     |        |     |
|--|---------------------------|------------------------------|-----------------|---------------------------|------------------------------|-----------------|------------------------------|-----------------|------------------------------|-----------------|------------------------------|-------------------|------------------------------|---------------------|------------------------------|-----------------|--------|------|--------|-----|--------|-----|
|  | Число фабрикъ и заводовъ. | Сумма произведенной валовой. | Число рабочихъ. | Число фабрикъ и заводовъ. | Сумма произведенной валовой. | Число рабочихъ. | Сумма произведенной валовой. | Число рабочихъ. | Сумма произведенной валовой. | Число рабочихъ. | Сумма произведенной валовой. | Число рабочихъ.   | Сумма произведенной валовой. | Число рабочихъ.     | Сумма произведенной валовой. | Число рабочихъ. |        |      |        |     |        |     |
| Винокуренныхъ и водочныхъ . . . . .            | 1                         | 24784                        | 13              | 5                         | 350798                       | —               | —                            | —               | 1                            | 44630           | 4                            | —                 | —                            | —                   | —                            | 2               | 101200 | 32   |        |     |        |     |
| Пивоваренныхъ . . . . .                        | 2                         | 162519                       | 57              | —                         | —                            | —               | —                            | —               | 2                            | 2440            | 7                            | 1                 | 3800                         | 4                   | —                            | 3               | 81000  | 43   |        |     |        |     |
| Солодовыхъ . . . . .                           | 1                         | 28600                        | 10              | —                         | —                            | —               | —                            | —               | —                            | —               | —                            | —                 | —                            | —                   | —                            | —               | —      | —    |        |     |        |     |
| Медоваренныхъ . . . . .                        | 1                         | 1500                         | 1               | —                         | —                            | —               | —                            | —               | —                            | —               | —                            | —                 | —                            | —                   | —                            | —               | —      | —    |        |     |        |     |
| Свеклосахарныхъ . . . . .                      | —                         | —                            | —               | 1                         | 1360000                      | —               | —                            | —               | —                            | —               | —                            | —                 | —                            | —                   | —                            | 1               | 100000 | 273  |        |     |        |     |
| Стекольныхъ . . . . .                          | —                         | —                            | —               | —                         | —                            | —               | —                            | —               | —                            | —               | —                            | —                 | —                            | —                   | 1                            | 18000           | 39     | —    |        |     |        |     |
| Кожевенныхъ . . . . .                          | 4                         | 170886                       | 109             | 4                         | 16790                        | —               | —                            | —               | —                            | —               | —                            | —                 | —                            | —                   | —                            | —               | —      | —    |        |     |        |     |
| Писчебумажныхъ . . . . .                       | —                         | —                            | —               | —                         | —                            | —               | —                            | —               | —                            | —               | —                            | —                 | —                            | —                   | —                            | —               | —      | —    |        |     |        |     |
| Кирпичныхъ . . . . .                           | 5                         | 6324                         | 41              | 14                        | 28005                        | —               | —                            | —               | —                            | —               | —                            | —                 | —                            | —                   | —                            | —               | —      | —    |        |     |        |     |
| Мыловаренныхъ и свѣчныхъ . . . . .             | 3                         | 7700                         | 8               | 1                         | 500                          | —               | —                            | —               | 5                            | 3250            | 12                           | 4                 | 35000                        | 78                  | —                            | 6               | 20250  | 32   |        |     |        |     |
| Крохмальныхъ . . . . .                         | 1                         | 600                          | 4               | —                         | —                            | —               | —                            | —               | —                            | —               | —                            | 1                 | 4000                         | 2                   | —                            | —               | —      | —    |        |     |        |     |
| Суковичныхъ . . . . .                          | —                         | —                            | —               | —                         | —                            | —               | —                            | —               | —                            | —               | —                            | —                 | —                            | —                   | —                            | —               | —      | —    |        |     |        |     |
| Паровыхъ мельницъ . . . . .                    | 1                         | 270000                       | 32              | 1                         | 350000                       | —               | —                            | —               | —                            | —               | —                            | —                 | —                            | —                   | —                            | —               | —      | —    |        |     |        |     |
| Водныхъ и вѣтряныхъ мельницъ . . . . .         | —                         | —                            | —               | 142                       | 1041756                      | —               | —                            | —               | 57                           | 41100           | 68                           | 1                 | 800                          | 2                   | 3                            | 7350            | 10     | 70   | 106530 | 116 |        |     |
| Фабрикъ цемента . . . . .                      | —                         | —                            | —               | 1                         | 28000                        | —               | —                            | —               | —                            | —               | —                            | —                 | —                            | —                   | —                            | —               | —      | —    | —      | —   |        |     |
| Мельничныхъ жерновъ . . . . .                  | —                         | —                            | —               | —                         | —                            | —               | —                            | —               | —                            | —               | —                            | —                 | —                            | —                   | —                            | 1               | 1080   | 14   | —      | —   |        |     |
| Паровыхъ и водныхъ въспаленъ . . . . .         | —                         | —                            | —               | 3                         | 37000                        | —               | —                            | —               | —                            | —               | —                            | —                 | —                            | —                   | 6                            | 86550           | 78     | —    | —      | —   |        |     |
| Мѣдныхъ водъѣй . . . . .                       | 4                         | 52800                        | 25              | 1                         | 15000                        | —               | —                            | —               | —                            | —               | —                            | —                 | —                            | —                   | —                            | —               | —      | —    | —      | —   |        |     |
| Известковыхъ . . . . .                         | —                         | —                            | —               | —                         | —                            | —               | —                            | —               | 2                            | 1350            | 7                            | —                 | —                            | —                   | —                            | 1               | 4637   | 4    | —      | —   |        |     |
| Свинцарныхъ . . . . .                          | —                         | —                            | —               | —                         | —                            | —               | —                            | —               | —                            | —               | —                            | —                 | —                            | —                   | 1                            | 600             | 2      | —    | —      | —   |        |     |
| Смоляныхъ . . . . .                            | —                         | —                            | —               | —                         | —                            | —               | —                            | —               | —                            | —               | —                            | —                 | —                            | —                   | —                            | —               | —      | —    | —      | —   |        |     |
| Маслобояныхъ . . . . .                         | 3                         | 3200                         | 11              | 12                        | 8240                         | —               | —                            | —               | 100                          | 1               | 18                           | 1180              | 18                           | —                   | —                            | 2               | 300    | 3    | —      | —   |        |     |
| Уксусныхъ . . . . .                            | 2                         | 2000                         | 3               | —                         | —                            | —               | —                            | —               | —                            | —               | —                            | —                 | —                            | —                   | —                            | —               | —      | —    | —      | —   |        |     |
| Канатныхъ . . . . .                            | —                         | —                            | —               | —                         | —                            | —               | —                            | —               | —                            | —               | —                            | —                 | —                            | —                   | —                            | —               | —      | —    | —      | —   |        |     |
| Казенная холщевая при тюрьмѣ . . . . .         | 1                         | 1200                         | 90              | —                         | —                            | —               | —                            | —               | —                            | —               | —                            | —                 | —                            | —                   | —                            | —               | —      | —    | —      | —   |        |     |
| Табачныхъ . . . . .                            | 3                         | 172000                       | 384             | —                         | —                            | —               | —                            | —               | —                            | —               | —                            | —                 | —                            | —                   | —                            | —               | —      | —    | —      | —   |        |     |
| Швейцарскаго сара . . . . .                    | 2                         | —                            | —               | —                         | —                            | —               | —                            | —               | —                            | —               | —                            | —                 | —                            | —                   | —                            | —               | —      | —    | —      | —   |        |     |
| Земледѣльскихъ машинъ и орудій . . . . .       | 2                         | 145830                       | 208             | —                         | —                            | —               | —                            | —               | —                            | —               | —                            | —                 | —                            | —                   | —                            | —               | —      | —    | —      | —   |        |     |
| Деревянныхъ и металлическихъ гробовъ . . . . . | 12                        | 13980                        | 21              | —                         | —                            | —               | —                            | —               | —                            | —               | —                            | —                 | —                            | —                   | —                            | —               | —      | —    | —      | —   |        |     |
| Музыкальныхъ инструментовъ . . . . .           | 2                         | 7800                         | 5               | —                         | —                            | —               | —                            | —               | —                            | —               | —                            | —                 | —                            | —                   | —                            | —               | —      | —    | —      | —   |        |     |
| Ботельныхъ . . . . .                           | 1                         | 11000                        | 7               | —                         | —                            | —               | —                            | —               | —                            | —               | —                            | —                 | —                            | —                   | —                            | —               | —      | —    | —      | —   |        |     |
| Минеральныхъ водъ . . . . .                    | 4                         | 4054                         | 8               | —                         | —                            | —               | —                            | —               | —                            | —               | —                            | —                 | —                            | —                   | —                            | 1               | 250    | 2    | —      | —   |        |     |
| Путовой мебели . . . . .                       | —                         | —                            | —               | —                         | —                            | —               | —                            | —               | —                            | —               | —                            | —                 | —                            | —                   | —                            | 2               | 80500  | 175  | —      | —   |        |     |
| Брасельныхъ . . . . .                          | 1                         | 2500                         | 3               | —                         | —                            | —               | —                            | —               | —                            | —               | —                            | —                 | —                            | —                   | —                            | —               | —      | —    | —      | —   |        |     |
| Нарацовныхъ . . . . .                          | 3                         | 1900                         | 6               | —                         | —                            | —               | —                            | —               | —                            | —               | —                            | —                 | —                            | —                   | —                            | 2               | 7200   | 11   | —      | —   |        |     |
| Оберточной бумаги . . . . .                    | —                         | —                            | —               | —                         | —                            | —               | —                            | —               | 1                            | 1400            | 4                            | —                 | —                            | —                   | —                            | 2               | 2900   | 4    | —      | —   |        |     |
| Газовыхъ заводовъ . . . . .                    | 1                         | 35300                        | 14              | —                         | —                            | —               | —                            | —               | —                            | —               | —                            | 1                 | 1200                         | 9                   | —                            | —               | —      | —    | —      | —   |        |     |
| Фабрикъ въсовъ . . . . .                       | 2                         | 153000                       | 160             | —                         | —                            | —               | —                            | —               | —                            | —               | —                            | —                 | —                            | —                   | —                            | —               | —      | —    | —      | —   |        |     |
| Экипажей и бричекъ . . . . .                   | 6                         | 15120                        | 41              | —                         | —                            | —               | —                            | —               | —                            | —               | —                            | 2                 | 4600                         | 4                   | —                            | 1               | 26900  | 13   | —      | —   |        |     |
| Сукноваленъ . . . . .                          | —                         | —                            | —               | —                         | —                            | —               | —                            | —               | —                            | —               | —                            | —                 | —                            | —                   | —                            | —               | —      | —    | —      | —   |        |     |
| Ваты . . . . .                                 | —                         | —                            | —               | —                         | —                            | —               | —                            | —               | —                            | —               | —                            | —                 | —                            | —                   | —                            | —               | —      | —    | —      | —   |        |     |
| Паркетныхъ . . . . .                           | —                         | —                            | —               | —                         | —                            | —               | —                            | —               | —                            | —               | —                            | —                 | —                            | —                   | —                            | —               | —      | —    | —      | —   |        |     |
| Итого . . . . .                                | 66                        | 1294597                      | 1261            | 185                       | 3236069                      | —               | —                            | —               | 100                          | 1               | 86                           | 95350             | 120                          | 10                  | 49400                        | 99              | 3      | 7330 | 10     | 102 | 638197 | 841 |

## Родъ фабрикъ и заводовъ.

|                                      | Городъ Красностаѣ.        |                       |                 | Красностаѣскій уѣздъ.     |                       |                 | Городъ Лобартовъ.     | Городъ Лячка.             |                       |                 | Лобартовскій уѣздъ.       |                       |                 | Ново-Александрскій уѣздъ. |                       |                 | Городъ Яновъ.             |                       |                 |          |
|--------------------------------------|---------------------------|-----------------------|-----------------|---------------------------|-----------------------|-----------------|-----------------------|---------------------------|-----------------------|-----------------|---------------------------|-----------------------|-----------------|---------------------------|-----------------------|-----------------|---------------------------|-----------------------|-----------------|----------|
|                                      | Число фабрикъ и заводовъ. | Сумма произведеннаго. | Число рабочихъ. | Число фабрикъ и заводовъ. | Сумма произведеннаго. | Число рабочихъ. | Сумма произведеннаго. | Число фабрикъ и заводовъ. | Сумма произведеннаго. | Число рабочихъ. | Число фабрикъ и заводовъ. | Сумма произведеннаго. | Число рабочихъ. | Число фабрикъ и заводовъ. | Сумма произведеннаго. | Число рабочихъ. | Число фабрикъ и заводовъ. | Сумма произведеннаго. | Число рабочихъ. |          |
| Винокуренныхъ и водочныхъ            | —                         | —                     | —               | 5                         | 690120                | —               | —                     | —                         | —                     | —               | 6                         | 385356                | 32              | 2                         | 46900                 | 24              | —                         | —                     | —               |          |
| Пивоваренныхъ                        | —                         | —                     | —               | 1                         | 6700                  | —               | 4000                  | 5                         | 1                     | 3570            | 5                         | 1                     | 5400            | 3                         | 2                     | 29000           | 20                        | —                     | —               |          |
| Сладочныхъ                           | —                         | —                     | —               | —                         | —                     | —               | —                     | —                         | —                     | —               | —                         | —                     | —               | —                         | 1                     | 115000          | 12                        | —                     | —               |          |
| Медоваренныхъ                        | —                         | —                     | —               | 1                         | 355                   | —               | —                     | —                         | 1                     | 2142            | 2                         | —                     | —               | —                         | —                     | —               | —                         | —                     | —               |          |
| Свеклосахарныхъ                      | —                         | —                     | —               | —                         | —                     | —               | —                     | —                         | —                     | —               | —                         | 1                     | 480000          | 320                       | 2                     | 612234          | 560                       | —                     | —               |          |
| Стекольныхъ                          | —                         | —                     | —               | —                         | —                     | —               | —                     | —                         | —                     | —               | —                         | —                     | —               | —                         | —                     | —               | —                         | —                     | —               |          |
| Божениныхъ                           | —                         | —                     | —               | 3                         | 3955                  | —               | —                     | —                         | —                     | —               | —                         | —                     | —               | 8                         | 241800                | 45              | —                         | —                     | —               |          |
| Пасечбуажныхъ                        | —                         | —                     | —               | —                         | —                     | —               | —                     | —                         | —                     | —               | —                         | —                     | —               | 1                         | 2400                  | 13              | —                         | —                     | —               |          |
| Карициныхъ                           | —                         | —                     | —               | 6                         | 3775                  | —               | —                     | 1                         | 400                   | 3               | 9                         | 3549                  | 21              | 24                        | 107200                | 109             | —                         | —                     | —               |          |
| Мыловаренныхъ и свѣчныхъ             | —                         | —                     | —               | —                         | —                     | —               | —                     | —                         | —                     | —               | —                         | —                     | —               | —                         | —                     | —               | —                         | —                     | —               |          |
| Брохмальныхъ                         | —                         | —                     | —               | —                         | —                     | —               | —                     | —                         | —                     | —               | —                         | —                     | —               | —                         | —                     | —               | —                         | —                     | —               |          |
| Суконныхъ                            | —                         | —                     | —               | 2                         | 135650                | —               | —                     | —                         | —                     | —               | —                         | —                     | —               | 1                         | —                     | —               | —                         | —                     | —               |          |
| Паровыхъ мельницъ                    | —                         | —                     | —               | 2                         | 352204                | —               | —                     | —                         | —                     | —               | —                         | —                     | —               | —                         | —                     | —               | —                         | —                     | —               |          |
| Водныхъ и вѣтряныхъ мельницъ         | 3                         | 3600                  | 4               | 82                        | —                     | —               | 780                   | 3                         | —                     | —               | 108                       | 163690                | 140             | 147                       | 196100                | 233             | 2                         | 700                   | 3               |          |
| Фабрикъ цемента                      | —                         | —                     | —               | —                         | —                     | —               | —                     | —                         | —                     | —               | —                         | —                     | —               | —                         | —                     | —               | —                         | —                     | —               |          |
| Мельничныхъ жерновъ                  | —                         | —                     | —               | —                         | —                     | —               | —                     | —                         | —                     | —               | —                         | —                     | —               | —                         | —                     | —               | —                         | —                     | —               |          |
| Паровыхъ и водныхъ эбонажъ           | —                         | —                     | —               | 2                         | 17550                 | —               | —                     | —                         | —                     | —               | 3                         | 18950                 | 20              | 4                         | 48100                 | 29              | —                         | —                     | —               |          |
| Медныхъ поддѣй                       | —                         | —                     | —               | —                         | —                     | —               | —                     | —                         | —                     | —               | —                         | —                     | —               | —                         | —                     | —               | —                         | —                     | —               |          |
| Известковыхъ                         | —                         | —                     | —               | —                         | —                     | —               | —                     | —                         | —                     | —               | —                         | —                     | —               | 1                         | 2000                  | 2               | —                         | —                     | —               |          |
| Спичидарныхъ                         | —                         | —                     | —               | —                         | —                     | —               | —                     | —                         | —                     | —               | —                         | —                     | —               | 1                         | 400                   | 1               | —                         | —                     | —               |          |
| Смоляныхъ                            | —                         | —                     | —               | 1                         | 300                   | —               | —                     | —                         | —                     | —               | 1                         | 2000                  | 2               | 1                         | 200                   | 1               | —                         | —                     | —               |          |
| Маслобояныхъ                         | —                         | —                     | —               | 13                        | 4085                  | —               | 200                   | 3                         | 2                     | 600             | 4                         | 9                     | 620             | 9                         | 17                    | 4425            | 29                        | 5                     | 630             |          |
| Уксусныхъ                            | —                         | —                     | —               | —                         | —                     | —               | —                     | —                         | —                     | —               | —                         | —                     | —               | 1                         | 1500                  | 1               | —                         | —                     | —               |          |
| Канатныхъ                            | 1                         | 300                   | 1               | —                         | —                     | —               | —                     | —                         | —                     | —               | —                         | —                     | —               | 2                         | 1000                  | 4               | —                         | —                     | —               |          |
| Казенная хошцевая при тюрьмѣ         | —                         | —                     | —               | —                         | —                     | —               | —                     | —                         | —                     | —               | —                         | —                     | —               | —                         | —                     | —               | —                         | —                     | —               |          |
| Табачныхъ                            | —                         | —                     | —               | —                         | —                     | —               | —                     | —                         | —                     | —               | —                         | —                     | —               | —                         | —                     | —               | —                         | —                     | —               |          |
| Швейцарскаго сыра                    | —                         | —                     | —               | —                         | —                     | —               | —                     | —                         | —                     | —               | —                         | —                     | —               | —                         | —                     | —               | —                         | —                     | —               |          |
| Земледѣльческихъ машинъ и орудій     | —                         | —                     | —               | —                         | —                     | —               | —                     | —                         | —                     | —               | —                         | —                     | —               | 1                         | 900                   | 3               | —                         | —                     | —               |          |
| Деревянныхъ и металлическихъ гробовъ | —                         | —                     | —               | —                         | —                     | —               | —                     | —                         | —                     | —               | —                         | —                     | —               | —                         | —                     | —               | —                         | —                     | —               |          |
| Муамальныхъ инструментовъ            | —                         | —                     | —               | —                         | —                     | —               | —                     | —                         | —                     | —               | —                         | —                     | —               | —                         | —                     | —               | —                         | —                     | —               |          |
| Костельныхъ                          | —                         | —                     | —               | —                         | —                     | —               | —                     | —                         | —                     | —               | —                         | —                     | —               | 1                         | 460                   | 3               | —                         | —                     | —               |          |
| Минеральныхъ водъ                    | —                         | —                     | —               | —                         | —                     | —               | —                     | —                         | —                     | —               | —                         | —                     | —               | 8                         | 5200                  | 11              | —                         | —                     | —               |          |
| Глутой мебели                        | —                         | —                     | —               | 1                         | 202000                | —               | —                     | —                         | —                     | —               | —                         | —                     | —               | —                         | —                     | —               | —                         | —                     | —               |          |
| Красильныхъ                          | —                         | —                     | —               | —                         | —                     | —               | —                     | —                         | —                     | —               | —                         | —                     | —               | 1                         | 500                   | 1               | —                         | —                     | —               |          |
| Израцовыхъ                           | —                         | —                     | —               | —                         | —                     | —               | —                     | —                         | —                     | —               | —                         | —                     | —               | 1                         | 1200                  | 3               | —                         | —                     | —               |          |
| Оберточной бумаги                    | —                         | —                     | —               | —                         | —                     | —               | —                     | —                         | —                     | —               | —                         | —                     | —               | —                         | —                     | —               | —                         | —                     | —               |          |
| Газовыхъ заводовъ                    | —                         | —                     | —               | —                         | —                     | —               | —                     | —                         | —                     | —               | —                         | —                     | —               | —                         | —                     | —               | —                         | —                     | —               |          |
| Фабрикъ вѣсовъ                       | —                         | —                     | —               | —                         | —                     | —               | —                     | —                         | —                     | —               | —                         | —                     | —               | —                         | —                     | —               | —                         | —                     | —               |          |
| Экшажъ и брикетъ                     | —                         | —                     | —               | —                         | —                     | —               | —                     | —                         | —                     | —               | —                         | —                     | —               | —                         | —                     | —               | —                         | —                     | —               |          |
| Сукноваленъ                          | —                         | —                     | —               | —                         | —                     | —               | —                     | —                         | —                     | —               | —                         | —                     | —               | 13                        | 46000                 | 60              | —                         | —                     | —               |          |
| Ваты                                 | —                         | —                     | —               | —                         | —                     | —               | —                     | —                         | —                     | —               | —                         | —                     | —               | —                         | —                     | —               | —                         | —                     | —               |          |
| Паркетныхъ                           | —                         | —                     | —               | —                         | —                     | —               | —                     | —                         | —                     | —               | —                         | —                     | —               | 1                         | 8000                  | 15              | —                         | —                     | —               |          |
| <b>Итого</b>                         | <b>4</b>                  | <b>3900</b>           | <b>5</b>        | <b>117</b>                | <b>1416734</b>        | <b>3</b>        | <b>4980</b>           | <b>11</b>                 | <b>5</b>              | <b>6712</b>     | <b>14</b>                 | <b>138</b>            | <b>1059565</b>  | <b>547</b>                | <b>241</b>            | <b>1470519</b>  | <b>1179</b>               | <b>7</b>              | <b>1330</b>     | <b>9</b> |

| Родъ фабрик и заводовъ.                        | Городъ Краснаѣ.           |                     |                 | Новосіи уѣздъ.            |                     | Городъ Холмъ. | Холмскій уѣздъ.           |                     |                 | Городъ Губуевскій.        |                     | Городъ Дубенскій. |                           | Губуевскій уѣздъ.   |                 |                           |                     |                 |
|--|---------------------------|---------------------|-----------------|---------------------------|---------------------|---------------|---------------------------|---------------------|-----------------|---------------------------|---------------------|-------------------|---------------------------|---------------------|-----------------|---------------------------|---------------------|-----------------|
|  | Число фабрикъ и заводовъ. | Сумма произведеній. | Число рабочихъ. | Число фабрикъ и заводовъ. | Сумма произведеній. |               | Число фабрикъ и заводовъ. | Сумма произведеній. | Число рабочихъ. | Число фабрикъ и заводовъ. | Сумма произведеній. | Число рабочихъ.   | Число фабрикъ и заводовъ. | Сумма произведеній. | Число рабочихъ. | Число фабрикъ и заводовъ. | Сумма произведеній. | Число рабочихъ. |
| Винокуренныхъ и водочныхъ . . . . .            | —                         | —                   | —               | 4                         | 97510               | —             | —                         | —                   | —               | —                         | —                   | —                 | —                         | —                   | —               | —                         | —                   | —               |
| Пивоаренныхъ . . . . .                         | —                         | —                   | —               | 5                         | 51103               | 3500          | 2                         | —                   | —               | 1                         | 3900                | 3                 | —                         | —                   | —               | —                         | —                   | —               |
| Солодовыхъ . . . . .                           | —                         | —                   | —               | —                         | —                   | —             | —                         | —                   | —               | —                         | —                   | —                 | —                         | —                   | —               | —                         | —                   | —               |
| Медоаренныхъ . . . . .                         | —                         | —                   | —               | 1                         | 600                 | —             | —                         | —                   | —               | 1                         | 610                 | 2                 | —                         | —                   | —               | —                         | —                   | —               |
| Свекольныхъ . . . . .                          | —                         | —                   | —               | 1                         | 200000              | —             | —                         | —                   | —               | —                         | —                   | —                 | —                         | —                   | —               | —                         | —                   | —               |
| Отевольныхъ . . . . .                          | —                         | —                   | —               | 1                         | 15400               | —             | —                         | —                   | —               | —                         | —                   | —                 | —                         | —                   | —               | —                         | —                   | —               |
| Кожевенныхъ . . . . .                          | 3                         | 750                 | 6               | —                         | —                   | —             | —                         | —                   | —               | —                         | —                   | —                 | —                         | —                   | —               | —                         | —                   | —               |
| Писчебумажныхъ . . . . .                       | —                         | —                   | —               | —                         | —                   | —             | —                         | —                   | —               | —                         | —                   | —                 | —                         | —                   | —               | —                         | —                   | —               |
| Бирничныхъ . . . . .                           | —                         | —                   | —               | 15                        | 9230                | 1500          | 8                         | 28                  | 191000          | 86                        | 4                   | 3000              | 14                        | —                   | —               | —                         | 24                  | 12550           |
| Мыловаренныхъ и свѣчныхъ . . . . .             | —                         | —                   | —               | —                         | —                   | 2400          | 2                         | 1                   | 1000            | 2                         | 2                   | 900               | 6                         | —                   | —               | —                         | —                   | —               |
| Брохурныхъ . . . . .                           | —                         | —                   | —               | 3                         | 38842               | —             | —                         | —                   | —               | —                         | —                   | —                 | —                         | —                   | —               | —                         | —                   | —               |
| Суконныхъ . . . . .                            | —                         | —                   | —               | —                         | —                   | —             | —                         | —                   | —               | 2                         | 6000                | 14                | —                         | —                   | —               | —                         | —                   | —               |
| Паровыхъ мельницъ . . . . .                    | —                         | —                   | —               | 1                         | 145625              | 70000         | 10                        | 3                   | 12000           | 12                        | —                   | —                 | —                         | —                   | —               | —                         | —                   | —               |
| Водныхъ и вѣтряныхъ мельницъ . . . . .         | 5                         | 4650                | 6               | 90                        | 141236              | —             | —                         | —                   | —               | 164                       | 62350               | 180               | 5                         | 3700                | 14              | —                         | —                   | —               |
| Фабрикъ цемента . . . . .                      | —                         | —                   | —               | —                         | —                   | —             | —                         | —                   | —               | —                         | —                   | —                 | —                         | —                   | —               | —                         | —                   | —               |
| Мельничныхъ жерновъ . . . . .                  | —                         | —                   | —               | —                         | —                   | —             | —                         | —                   | —               | —                         | —                   | —                 | —                         | —                   | —               | —                         | —                   | —               |
| Паровыхъ и водныхъ зѣвокиетъ . . . . .         | —                         | —                   | —               | 10                        | 23850               | —             | —                         | —                   | —               | —                         | —                   | —                 | —                         | —                   | —               | —                         | —                   | —               |
| Железныхъ издѣлій . . . . .                    | —                         | —                   | —               | —                         | —                   | 7300          | 8                         | 1                   | 2000            | 3                         | —                   | —                 | —                         | —                   | —               | —                         | —                   | —               |
| Известковыхъ . . . . .                         | —                         | —                   | —               | 7                         | 2410                | —             | —                         | —                   | —               | —                         | —                   | —                 | —                         | —                   | —               | —                         | —                   | —               |
| Скандинавскихъ . . . . .                       | —                         | —                   | —               | —                         | —                   | —             | —                         | —                   | —               | 3                         | 350                 | 6                 | —                         | —                   | —               | —                         | —                   | —               |
| Смоляныхъ . . . . .                            | —                         | —                   | —               | 3                         | 1300                | —             | —                         | —                   | —               | 7                         | 3000                | 10                | —                         | —                   | —               | —                         | —                   | —               |
| Маслобояныхъ . . . . .                         | 4                         | 650                 | 4               | 13                        | 2010                | 1800          | 2                         | 19                  | 3300            | 26                        | 7                   | 3800              | 14                        | 3                   | 1540            | 9                         | 10                  | 3600            |
| Уксусныхъ . . . . .                            | 1                         | 200                 | 2               | —                         | —                   | —             | —                         | —                   | —               | —                         | 1                   | 430               | 2                         | —                   | —               | —                         | —                   | —               |
| Канатныхъ . . . . .                            | 3                         | 450                 | 6               | —                         | —                   | —             | —                         | —                   | —               | —                         | —                   | —                 | —                         | —                   | —               | —                         | —                   | —               |
| Казенная хащевая при торѣмъ . . . . .          | —                         | —                   | —               | —                         | —                   | —             | —                         | —                   | —               | —                         | —                   | —                 | —                         | —                   | —               | —                         | —                   | —               |
| Табачныхъ . . . . .                            | —                         | —                   | —               | —                         | —                   | —             | —                         | —                   | —               | —                         | —                   | —                 | —                         | —                   | —               | —                         | —                   | —               |
| Швейцарскаго сара . . . . .                    | —                         | —                   | —               | —                         | —                   | —             | —                         | —                   | —               | —                         | 1                   | 27000             | 12                        | —                   | —               | —                         | —                   | —               |
| Земельческихъ машинъ и орудій . . . . .        | —                         | —                   | —               | —                         | —                   | 25000         | 25                        | 1                   | 5500            | 8                         | 2                   | 2310              | 6                         | —                   | —               | —                         | —                   | —               |
| Деревянныхъ и металлическихъ гробовъ . . . . . | —                         | —                   | —               | —                         | —                   | —             | —                         | —                   | —               | —                         | —                   | —                 | —                         | —                   | —               | —                         | —                   | —               |
| Музыкальныхъ инструментовъ . . . . .           | —                         | —                   | —               | —                         | —                   | —             | —                         | —                   | —               | —                         | —                   | —                 | —                         | —                   | —               | —                         | —                   | —               |
| Костельныхъ . . . . .                          | —                         | —                   | —               | —                         | —                   | —             | —                         | —                   | —               | —                         | —                   | —                 | —                         | —                   | —               | —                         | —                   | —               |
| Минеральныхъ водъ . . . . .                    | —                         | —                   | —               | —                         | —                   | —             | —                         | —                   | —               | —                         | —                   | —                 | —                         | —                   | —               | —                         | —                   | —               |
| Глухой мебели . . . . .                        | —                         | —                   | —               | —                         | —                   | —             | —                         | —                   | —               | —                         | —                   | —                 | —                         | —                   | —               | —                         | —                   | —               |
| Красильныхъ . . . . .                          | —                         | —                   | —               | —                         | —                   | —             | —                         | —                   | —               | —                         | —                   | —                 | —                         | —                   | —               | —                         | —                   | —               |
| Израцовыхъ . . . . .                           | —                         | —                   | —               | —                         | —                   | 25000         | 40                        | —                   | —               | —                         | 1                   | 1000              | 6                         | —                   | —               | —                         | —                   | —               |
| Оберточной бумаги . . . . .                    | —                         | —                   | —               | —                         | —                   | —             | —                         | —                   | —               | —                         | —                   | —                 | —                         | —                   | —               | —                         | —                   | —               |
| Газовыхъ заводовъ . . . . .                    | —                         | —                   | —               | —                         | —                   | —             | —                         | —                   | —               | —                         | —                   | —                 | —                         | —                   | —               | —                         | —                   | —               |
| Фабрикъ въсовъ . . . . .                       | —                         | —                   | —               | —                         | —                   | —             | —                         | —                   | —               | —                         | —                   | —                 | —                         | —                   | —               | —                         | —                   | —               |
| Эспинашей и бричекъ . . . . .                  | —                         | —                   | —               | —                         | —                   | —             | —                         | —                   | —               | —                         | —                   | —                 | —                         | —                   | —               | —                         | —                   | —               |
| Сукноядельнъ . . . . .                         | —                         | —                   | —               | 1                         | 300                 | —             | —                         | —                   | —               | —                         | —                   | —                 | —                         | —                   | —               | —                         | —                   | —               |
| Ваты . . . . .                                 | —                         | —                   | —               | —                         | —                   | —             | —                         | —                   | —               | —                         | —                   | —                 | —                         | —                   | —               | —                         | —                   | —               |
| Паркетныхъ . . . . .                           | 1                         | 300                 | 2               | —                         | —                   | —             | —                         | —                   | —               | —                         | —                   | —                 | —                         | —                   | —               | —                         | —                   | —               |
| Итого . . . . .                                | 17                        | 7000                | 26              | 155                       | 729116              | 136500        | 97                        | 246                 | 725699          | 650                       | 25                  | 46650             | 79                        | 3                   | 1540            | 9                         | 154                 | 1055340         |

## Родъ фабрикъ и заводовъ.

|  | Гор. Томашовъ.            |                            |                 | Томашовскій уѣздъ.        |                            |                 | ВСЕГО ВЪ ГУБЕРНІИ.        |                            |  |
|--|---------------------------|----------------------------|-----------------|---------------------------|----------------------------|-----------------|---------------------------|----------------------------|--|
|  | Число фабрикъ и заводовъ. | Сумма произв. дѣтельности. | Число рабочихъ. | Число фабрикъ и заводовъ. | Сумма произв. дѣтельности. | Число рабочихъ. | Число фабрикъ и заводовъ. | Сумма произв. дѣтельности. |  |
| Винокуренныхъ и водочныхъ . . . . .            | —                         | —                          | —               | 2                         | 21690                      | 19              | 44                        | 2543537                    |  |
| Пивоваренныхъ . . . . .                        | —                         | —                          | —               | 1                         | 1890                       | 6               | 22                        | 358822                     |  |
| Солодовыхъ . . . . .                           | —                         | —                          | —               | —                         | —                          | —               | 2                         | 143600                     |  |
| Медоваренныхъ . . . . .                        | —                         | —                          | —               | —                         | —                          | —               | 5                         | 5207                       |  |
| Свеклосахарныхъ . . . . .                      | —                         | —                          | —               | 1                         | 723660                     | 400             | 8                         | 3975894                    |  |
| Стекольныхъ . . . . .                          | —                         | —                          | —               | —                         | —                          | —               | 4                         | 72200                      |  |
| Кожевенныхъ . . . . .                          | —                         | —                          | —               | —                         | —                          | —               | 28                        | 439421                     |  |
| Писчебумажныхъ . . . . .                       | —                         | —                          | —               | —                         | —                          | —               | 2                         | 7400                       |  |
| Кирпичныхъ . . . . .                           | —                         | —                          | —               | 20                        | 6831                       | 63              | 168                       | 431864                     |  |
| Мыловаренныхъ и свѣчныхъ . . . . .             | —                         | —                          | —               | —                         | —                          | —               | 9                         | 16500                      |  |
| Крохмальныхъ . . . . .                         | —                         | —                          | —               | 1                         | 7500                       | 10              | 5                         | 46942                      |  |
| Суконныхъ . . . . .                            | —                         | —                          | —               | —                         | —                          | —               | 2                         | 6000                       |  |
| Паровыхъ мельницъ . . . . .                    | —                         | —                          | —               | 1                         | 9800                       | 20              | 12                        | 1023575                    |  |
| Водяныхъ и вѣтряныхъ мельницъ . . . . .        | —                         | —                          | —               | 95                        | 75800                      | 116             | 1083                      | 2319126                    |  |
| Фабрикъ цемента . . . . .                      | —                         | —                          | —               | —                         | —                          | —               | 1                         | 28000                      |  |
| Мельничныхъ жерновъ . . . . .                  | —                         | —                          | —               | —                         | —                          | —               | 1                         | 1080                       |  |
| Паровыхъ и водяныхъ лѣсопиленъ . . . . .       | 1                         | 7000                       | 12              | 3                         | 42660                      | 26              | 32                        | 281960                     |  |
| Мѣдныхъ издѣлій . . . . .                      | —                         | —                          | —               | —                         | —                          | —               | 9                         | 77100                      |  |
| Известковыхъ . . . . .                         | —                         | —                          | —               | 1                         | 450                        | 3               | 12                        | 10547                      |  |
| Свипидарныхъ . . . . .                         | —                         | —                          | —               | 2                         | 4530                       | 8               | 8                         | 6130                       |  |
| Смоляныхъ . . . . .                            | —                         | —                          | —               | —                         | —                          | —               | 14                        | 7050                       |  |
| Маслобойныхъ . . . . .                         | —                         | —                          | —               | 2                         | 500                        | 2               | 145                       | 40780                      |  |
| Уксусныхъ . . . . .                            | —                         | —                          | —               | —                         | —                          | —               | 5                         | 4130                       |  |
| Канатныхъ . . . . .                            | —                         | —                          | —               | —                         | —                          | —               | 7                         | 1990                       |  |
| Казенная холщевая при тюрьмѣ . . . . .         | —                         | —                          | —               | —                         | —                          | —               | 1                         | 1200                       |  |
| Табачныхъ . . . . .                            | —                         | —                          | —               | —                         | —                          | —               | 4                         | 199000                     |  |
| Швейцарскаго сыра . . . . .                    | —                         | —                          | —               | —                         | —                          | —               | 1                         | 800                        |  |
| Земледѣльческихъ машинъ и орудій . . . . .     | —                         | —                          | —               | —                         | —                          | —               | 7                         | 179540                     |  |
| Деревянныхъ и металлическихъ гробовъ . . . . . | —                         | —                          | —               | —                         | —                          | —               | 12                        | 13980                      |  |
| Музыкальныхъ инструментовъ . . . . .           | —                         | —                          | —               | —                         | —                          | —               | 2                         | 7800                       |  |
| Костемольныхъ . . . . .                        | —                         | —                          | —               | —                         | —                          | —               | 2                         | 11460                      |  |
| Минеральныхъ водъ . . . . .                    | —                         | —                          | —               | —                         | —                          | —               | 13                        | 9504                       |  |
| Гнutoй мебели . . . . .                        | —                         | —                          | —               | —                         | —                          | —               | 3                         | 282500                     |  |
| Красильныхъ . . . . .                          | —                         | —                          | —               | —                         | —                          | —               | 2                         | 3000                       |  |
| Изразцовыхъ . . . . .                          | —                         | —                          | —               | —                         | —                          | —               | 9                         | 37500                      |  |
| Оберточной бумаги . . . . .                    | —                         | —                          | —               | —                         | —                          | —               | 3                         | 4300                       |  |
| Газовыхъ заводовъ . . . . .                    | —                         | —                          | —               | —                         | —                          | —               | 1                         | 35300                      |  |
| Фабрикъ вѣсовъ . . . . .                       | —                         | —                          | —               | —                         | —                          | —               | 2                         | 153000                     |  |
| Экипажей и бричекъ . . . . .                   | —                         | —                          | —               | —                         | —                          | —               | 9                         | 46620                      |  |
| Сувновалень . . . . .                          | —                         | —                          | —               | —                         | —                          | —               | 14                        | 46300                      |  |
| Ваты . . . . .                                 | —                         | —                          | —               | —                         | —                          | —               | 1                         | 300                        |  |
| Паркетныхъ . . . . .                           | —                         | —                          | —               | —                         | —                          | —               | 1                         | 8000                       |  |
| Итого . . . . .                                | 1                         | 7000                       | 12              | 129                       | 895311                     | 673             | 1715                      | 12888959                   |  |

# ВѢДОМОСТЬ

о движеніи населенія по Люблинской губерніи

за 1898 годъ.

Города и уѣзды.

| Города и уѣзды.                      | Число браковъ. | Ч И С Л О          |                |              |              |              |                |                |              |                | Ч И С Л О У М Е Р Ш И Х ъ . |              |       | Прибыль и убыль. |
|--------------------------------------|----------------|--------------------|----------------|--------------|--------------|--------------|----------------|----------------|--------------|----------------|-----------------------------|--------------|-------|------------------|
|                                      |                | Законнорожденныхъ. |                |              | В с е г о .  |              |                |                |              |                |                             |              |       |                  |
|                                      |                | Мужскаго пола.     | Женскаго пола. | Обоего пола. | Женск. пола. | Обоего пола. | Мужскаго пола. | Женскаго пола. | Обоего пола. | Мужскаго пола. | Женскаго пола.              | Обоего пола. |       |                  |
| Городъ Любинъ . . . . .              | 284            | 642                | 803            | 144          | 37           | 52           | 89             | 679            | 855          | 1534           | 473                         | 473          | 946   | + 588            |
| Любинскій уѣздъ . . . . .            | 799            | 2566               | 2415           | 498          | 70           | 65           | 135            | 2656           | 2480         | 5116           | 1293                        | 1184         | 2477  | + 2639           |
| Городъ Лобарговы . . . . .           | 41             | 108                | 86             | 19           | 1            | —            | 1              | 109            | 86           | 195            | 69                          | 72           | 141   | + 54             |
| Городъ Лепна . . . . .               | 23             | 41                 | 32             | 7            | 6            | 14           | 20             | 47             | 46           | 93             | 19                          | 24           | 43    | + 50             |
| Любартонскій уѣздъ . . . . .         | 614            | 1907               | 1710           | 367          | 39           | 45           | 84             | 1946           | 1755         | 3701           | 1065                        | 1086         | 2151  | + 1550           |
| Ново-Александрійскій уѣздъ . . . . . | 938            | 2753               | 2616           | 536          | 49           | 46           | 95             | 2802           | 2662         | 5464           | 1363                        | 1354         | 2717  | + 2747           |
| Городъ Яновъ . . . . .               | 41             | 151                | 155            | 36           | 4            | 5            | 9              | 155            | 160          | 315            | 85                          | 90           | 175   | + 140            |
| Городъ Красникъ . . . . .            | 62             | 178                | 68             | 34           | 4            | 7            | 11             | 182            | 75           | 257            | 142                         | 60           | 202   | + 55             |
| Яновскій уѣздъ . . . . .             | 652            | 2492               | 2375           | 487          | 38           | 54           | 92             | 2530           | 2429         | 4959           | 1163                        | 1232         | 2395  | + 2564           |
| Городъ Бѣлгородъ . . . . .           | 42             | 115                | 78             | 19           | 3            | 1            | 4              | 118            | 79           | 197            | 116                         | 89           | 205   | — 8              |
| Бѣлгородскій уѣздъ . . . . .         | 721            | 1876               | 1933           | 386          | 69           | 71           | 130            | 1935           | 2004         | 3939           | 1119                        | 1195         | 2314  | + 1625           |
| Городъ Замостье . . . . .            | 117            | 133                | 141            | 27           | 67           | 19           | 36             | 150            | 160          | 310            | 128                         | 111          | 239   | + 71             |
| Городъ Щербиня . . . . .             | 54             | 76                 | 53             | 19           | 3            | 7            | 20             | 89             | 60           | 149            | 61                          | 61           | 122   | + 27             |
| Замостскій уѣздъ . . . . .           | 801            | 2091               | 1876           | 396          | 38           | 79           | 157            | 2169           | 1955         | 4124           | 1001                        | 921          | 1922  | + 2202           |
| Городъ Краснастанъ . . . . .         | 59             | 135                | 115            | 24           | 5            | 4            | 9              | 140            | 119          | 259            | 70                          | 69           | 139   | + 120            |
| Краснастанскій уѣздъ . . . . .       | 676            | 1886               | 1750           | 368          | 44           | 57           | 111            | 1940           | 1807         | 3747           | 1100                        | 1076         | 2176  | + 1571           |
| Городъ Холмъ . . . . .               | 65             | 187                | 180            | 36           | 4            | 10           | 14             | 191            | 190          | 381            | 92                          | 95           | 187   | + 194            |
| Холмскій уѣздъ . . . . .             | 809            | 2216               | 2371           | 436          | 67           | 84           | 181            | 2313           | 2455         | 4768           | 1082                        | 1077         | 2159  | + 2609           |
| Городъ Грубешовъ . . . . .           | 84             | 233                | 170            | 49           | 0            | 22           | 52             | 263            | 192          | 455            | 168                         | 164          | 332   | + 123            |
| Городъ Дубенка . . . . .             | 24             | 239                | 274            | 53           | 9            | 12           | 21             | 248            | 286          | 534            | 64                          | 68           | 132   | + 402            |
| Грубешовскій уѣздъ . . . . .         | 574            | 2173               | 2116           | 428          | 66           | 65           | 131            | 2239           | 2181         | 4420           | 1042                        | 1213         | 2255  | + 2165           |
| Городъ Томашовъ . . . . .            | 57             | 118                | 73             | 19           | 3            | 1            | 4              | 121            | 74           | 195            | 64                          | 75           | 139   | + 56             |
| Томашовскій уѣздъ . . . . .          | 707            | 1886               | 1925           | 381          | 62           | 41           | 83             | 1928           | 1966         | 3894           | 1098                        | 1091         | 2189  | + 1705           |
| Итого въ городахъ . . . . .          | 953            | 2356               | 2228           | 436          | 84           | 154          | 290            | 2492           | 2382         | 4874           | 1551                        | 1451         | 3002  | + 1872           |
| „ „ уѣздахъ . . . . .                | 7291           | 21846              | 21087          | 4299         | 302          | 607          | 1199           | 23438          | 21694        | 44132          | 11326                       | 11429        | 22755 | +21377           |
| Всего въ губерніи . . . . .          | 8244           | 24202              | 23315          | 4735         | 383          | 761          | 1489           | 24930          | 24076        | 49006          | 12877                       | 12880        | 25757 | +23249           |



# ВѢДОМОСТЬ

о поступленіи сборовъ по Люблинской губерніи

за 1898 годъ.



**О податях и недомкахъ по Смоленской губернии за 1898 годъ.**

| РОДЫ ПОДАТЕЙ.  | Слѣдовало поступить.     |           | Вновь причислено. |           | Исключено.               |           | Взыскано.   |            | Осталось къ 1-му Января 1899 г. |              |          |               |           |                |           |               |           |              |          |               |           |
|--|--------------------------|-----------|-------------------|-----------|--------------------------|-----------|-------------|------------|---------------------------------|--------------|----------|---------------|-----------|----------------|-----------|---------------|-----------|--------------|----------|---------------|-----------|
|  | Недомокъ.                | Оклада.   | Недомокъ.         | Оклада.   | Недомокъ.                | Оклада.   | Недомокъ.   | Оклада.    | Недомокъ.                       | Оклада.      | Всего.   |               |           |                |           |               |           |              |          |               |           |
|  | Р у б л и к о в ѣ й к и. |           |                   |           | Р у б л и к о п ѣ й к и. |           |             |            |                                 |              |          |               |           |                |           |               |           |              |          |               |           |
| <b>Въ томъ числѣ взысканій на отвѣственности Губернскаго Начальства.</b>     |                          |           |                   |           |                          |           |             |            |                                 |              |          |               |           |                |           |               |           |              |          |               |           |
| 1. По Военному Министерству . . . . .  | —                        | —         | 6000              | —         | —                        | —         | —           | —          | 6000                            | —            | —        | —             |           |                |           |               |           |              |          |               |           |
| 2. „ Департаменту Государственнаго Казначейства . . . . .                    | 11759                    | 9         | 1726              | —         | 14341                    | 24        | —           | 35         | 45                              | —            | —        | 14961         | 37        | 1726           | —         | 11103         | 48        | —            | —        | 11103         | 48        |
| 3. „ Департаменту Окладныхъ Сборовъ . . . . .                                | 35692                    | 30        | 950579            | 41        | 24372                    | 17        | 5303        | 887        | 84                              | 8855         | 87       | 27095         | 17        | 939983         | 23        | 20081         | 46        | 7044         | 24       | 27125         | 70        |
| 4. „ Главному Управл. Неокладныхъ Сборовъ и казенной продажи питей . . . . . | 4208                     | 21        | —                 | —         | 8613                     | 27        | —           | 816        | 81                              | —            | —        | 6604          | 76        | —              | —         | 4399          | 91        | —            | —        | 4399          | 91        |
| 5. „ Департаменту Торговли и Мануфактуръ . . . . .                           | 10602                    | 5         | 9246              | 30        | 84681                    | 37        | —           | 445        | 72                              | 10           | 75       | 76906         | 10        | 9084           | 35        | 17231         | 60        | 151          | 20       | 17382         | 80        |
| 6. „ Особенной Канцелярiи по Бред. Части. . . . .                            | 1701                     | 68        | 2023              | 67        | 1268                     | 29        | —           | 60         | —                               | —            | —        | 45            | 87        | 1717           | 40        | 2864          | 10        | 306          | 27       | 3170          | 37        |
| 7. „ Министерству Земельнаго и Государственныхъ Имуществъ . . . . .          | 114091                   | 49        | 31720             | 85        | 4424                     | 62        | —           | 1354       | 99                              | 3992         | 66       | 10856         | 95        | 14768          | 4         | 100304        | 17        | 12961        | 63       | 113265        | 80        |
| 8. „ Министерству Внутреннихъ Дѣлъ . . . . .                                 | 282073                   | 70        | 46198             | 42        | 37059                    | 90        | —           | 800        | 96                              | 35           | 72       | 3810          | 95        | 44818          | 95        | 307121        | 69        | 1343         | 75       | 308465        | 44        |
| 9. „ „ Народнаго Просвѣщенiя . . . . .                                       | —                        | —         | 7450              | 60        | —                        | —         | —           | —          | —                               | —            | —        | —             | —         | 7450           | 60        | —             | —         | —            | —        | —             | —         |
| 10. „ „ Путей Сообщенiя . . . . .  | —                        | —         | 675               | —         | —                        | —         | —           | —          | —                               | —            | —        | —             | —         | 675            | —         | —             | —         | —            | —        | —             | —         |
| 11. „ „ Юстицiи . . . . .  | 5555                     | 12        | 3200              | —         | 11838                    | 5         | —           | 843        | 95                              | —            | —        | 3750          | 15        | 3200           | —         | 8699          | 7         | —            | —        | 8699          | 7         |
| 12. „ Государственному Контролю . . . . .                                    | —                        | —         | 799               | —         | —                        | —         | —           | —          | —                               | —            | —        | —             | —         | 799            | —         | —             | —         | —            | —        | —             | —         |
| <b>Итого . . . . .</b>   | <b>465683</b>            | <b>64</b> | <b>1059619</b>    | <b>25</b> | <b>186598</b>            | <b>88</b> | <b>5303</b> | <b>445</b> | <b>72</b>                       | <b>12895</b> | <b>—</b> | <b>144031</b> | <b>32</b> | <b>1030222</b> | <b>57</b> | <b>471805</b> | <b>48</b> | <b>21807</b> | <b>9</b> | <b>493612</b> | <b>57</b> |







# ВѢДОМОСТЬ

о распредѣленіи недоимокъ по городамъ и уѣздамъ

по Люблинской губерніи

за 1898 годъ.

| Наименование городов и уездов.   | И Д О И М О К Ъ.      |      |                       |      |                                |       |                          |       |                        |      |            |      |        |    |
|--|-----------------------|------|-----------------------|------|--------------------------------|-------|--------------------------|-------|------------------------|------|------------|------|--------|----|
|  | По земельному налогу. |      | По податям и поводам. |      | По податям дру-гим наименован. |       | По недвижимым предметам. |       | По разным изъяснениям. |      | В С Е Г О. |      |        |    |
|  | Рубл.                 | коп. | Рубл.                 | коп. | Рубл.                          | коп.  | Рубл.                    | коп.  | Рубл.                  | коп. | Рубл.      | коп. |        |    |
| Городъ Люблинъ . . . . .   | —                     | —    | 987                   | —    | —                              | 3331  | 24                       | —     | —                      | —    | —          | —    | 3918   | 33 |
| Люблинскій уездъ . . . . .   | —                     | 38   | —                     | —    | —                              | 8087  | 86                       | —     | —                      | —    | —          | —    | 8088   | 24 |
| Городъ Либартовъ . . . . .   | —                     | —    | —                     | —    | —                              | 22    | —                        | —     | —                      | —    | —          | —    | 22     | —  |
| Безуездный городъ Лечна . . . . .  | —                     | —    | —                     | —    | —                              | —     | —                        | —     | —                      | —    | —          | —    | —      | —  |
| Либартонскій уездъ . . . . .   | —                     | —    | —                     | —    | —                              | 3039  | 18                       | 1184  | 85                     | —    | 147        | 24   | 3371   | 27 |
| Ново-Александрійскій уездъ . . . . .   | —                     | —    | —                     | —    | —                              | 1071  | 65                       | 19253 | 1                      | —    | 28859      | 82   | 46184  | 48 |
| Городъ Яновъ . . . . .   | —                     | —    | 169                   | —    | —                              | 1     | —                        | —     | —                      | —    | —          | —    | 170    | —  |
| Безуездный городъ Краснакъ . . . . .   | —                     | —    | —                     | —    | —                              | —     | —                        | —     | —                      | —    | —          | —    | —      | —  |
| Яновскій уездъ . . . . .   | —                     | —    | 4                     | —    | —                              | —     | —                        | 2632  | 28                     | —    | —          | —    | 2636   | 41 |
| Городъ Благорай . . . . .  | —                     | —    | 18                    | —    | —                              | 40    | 27                       | —     | —                      | —    | —          | 97   | 60     | 16 |
| Благорайскій уездъ . . . . .   | 24                    | 60   | 166                   | —    | —                              | 136   | 7                        | —     | —                      | —    | 3          | 73   | 331    | 30 |
| Городъ Замостье . . . . .  | —                     | —    | 522                   | —    | —                              | —     | —                        | —     | 48                     | —    | 44         | 85   | 568    | 29 |
| Безуездный городъ Щербешнакъ . . . . .   | —                     | —    | —                     | —    | —                              | —     | 26                       | —     | —                      | —    | —          | —    | —      | 26 |
| Замостскій уездъ . . . . .   | 115                   | 54   | 25                    | —    | —                              | 3     | 75                       | 1345  | 4                      | —    | 5          | 52   | 1495   | 64 |
| Городъ Красноставъ . . . . .   | —                     | —    | —                     | —    | —                              | 10    | —                        | —     | —                      | —    | —          | —    | 10     | —  |
| Красноставскій уездъ . . . . .   | 1105                  | 30   | 428                   | —    | —                              | —     | —                        | 66    | 60                     | —    | 3644       | 67   | 5244   | 81 |
| Городъ Холмъ . . . . .   | —                     | —    | —                     | —    | —                              | 4     | —                        | —     | —                      | —    | —          | —    | 4      | —  |
| Холмскій уездъ . . . . .   | 239                   | 37   | 490                   | —    | —                              | 640   | 19                       | 67    | 1                      | —    | 32         | 1    | 1469   | 37 |
| Городъ Грубеювъ . . . . .  | —                     | —    | 479                   | —    | —                              | 6     | 25                       | —     | —                      | —    | 15         | 29   | 501    | 50 |
| Безуездный городъ Дубенка . . . . .  | —                     | —    | 1458                  | —    | —                              | —     | —                        | —     | —                      | —    | 344        | 13   | 1802   | 52 |
| Грубеювскій уездъ . . . . .  | 787                   | 99   | 695                   | —    | —                              | 3537  | 5                        | —     | —                      | —    | 15515      | 92   | 52536  | 92 |
| Городъ Томашовъ . . . . .  | —                     | —    | —                     | —    | —                              | —     | —                        | —     | —                      | —    | —          | —    | —      | —  |
| Томашовскій уездъ . . . . .  | —                     | —    | —                     | —    | —                              | 23    | 30                       | 106   | 76                     | —    | 40         | 70   | 170    | 76 |
| Кромѣ того по спискамъ Люблинской Казенной Палаты числятся недвижимыя по невольникамъ сборамъ по § 33 ст. 9 сѣтыя Министерства Внутреннихъ Дѣлъ „Пособія Государственному Казначейству изъ сборовъ со слотовладельцевъ.“ | —                     | —    | —                     | —    | —                              | —     | —                        | —     | —                      | —    | 365026     | 31   | 365026 | 31 |
| Итого . . . . .  | 2273                  | 18   | 5448                  | —    | —                              | 10654 | 7                        | 24656 | 3                      | —    | 410681     | 16   | 493612 | 57 |



# ВѢДОМОСТЬ

о состояніи городскихъ суммъ, недоимокъ и капиталовъ,

принадлежащихъ городскимъ кассамъ

П О Л Ю Б Л И Н С К О Й   Г У Б Е Р Н І И

за 1898 годъ.

| Названіе городовъ.    | Осталось въ<br>кассѣ отъ<br>1897 года |        | Сбѣдowano вы-<br>скать по роспи-<br>си на 1898 г. и<br>осбытъ разри-<br>шеніемъ. |        | Поступило въ<br>въ 1898 году. |        | Осталось<br>въ подомъ<br>1898 году. |       | Осталось въ<br>кассѣ въ 1899 г. |       | Н Е Д О И М Б А.                   |      |    |       | Н А Х О Д И Т С Я Д Е Ъ Б А Н К Ѣ               |        |   |        |  |  |
|-----------------------|---------------------------------------|--------|--|--------|-------------------------------|--------|-------------------------------------|-------|---------------------------------|-------|------------------------------------|------|----|-------|---|--------|---|--------|--|--|
|                       | Р у б л и и к о п ѣ й к и             |        |  |        |                               |        |                                     |       |                                 |       | П о д л о ж и т ь с л о ж е н і ю. |      |    |       | Ч и с л я т с я з а к а з н о ю и Б а н к о м Ѣ |        | З а п а с н а г о к а п и т а л а ( о с т а т к о в ѣ ) |        | Н е п р я к о с в о е н а г о ( п о с т о я н н а г о ) к а п и т а л а. |  |
|                       | Р у б л и и к о п ѣ й к и             |        |  |        |                               |        |                                     |       |                                 |       | Р у б л и и к о п ѣ й к и          |      |    |       | Р у б л и и к о п ѣ й к и.                      |        |   |        |  |  |
| Лобань . . . . .      | 39676                                 | 93     | 158254   | 78 1/2 | 98819                         | 74     | 59435                               | 43748 | 95 1/2                          | 19747 | 71 1/2                             | 1235 | 50 | 6610  | 15  | 56577  | 59  | 106104 | 70   |  |
| Любартовъ . . . . .   | 486                                   | 57     | 4196   | 12 1/2 | 4069                          | 19 1/2 | 126                                 | 33359 | 77 1/2                          | 1295  | 99                                 | —    | —  | 91    | 37  | 2762   | 44  | —      | —  |  |
| Лепча . . . . .       | 4082                                  | 1 1/2  | 3969   | 75     | 3417                          | 15     | 552                                 | 60812 | 16                              | 1687  | 1/2                                | —    | —  | 442   | 3   | 8545   | 10  | 3779   | 81   |  |
| Яновъ . . . . .       | 2452                                  | 17     | 17328  | 77     | 7208                          | 42     | 10120                               | 33376 | 44                              | 1284  | 15                                 | 64   | 95 | 380   | 76  | 8032   | 61  | 845    | 24   |  |
| Брасинь . . . . .     | 277                                   | 88 1/2 | 12467  | 25     | 4733                          | 20 1/2 | 7734                                | 4457  | 21                              | 553   | 88                                 | 19   | 18 | 159   | 69  | 5098   | 71  | —      | —  |  |
| Бѣлгорай . . . . .    | 2627                                  | 67     | 9535   | 99     | 5441                          | 96     | 4094                                | 33683 | 32                              | 3566  | 31                                 | —    | —  | 370   | 80  | 8865   | 24  | 1215   | 91   |  |
| Замостье . . . . .    | 9895                                  | 85 1/4 | 19687  | 59     | 17528                         | 84     | 2158                                | 73356 | 45                              | 6868  | 24 1/4                             | 566  | 47 | 761   | 53  | 10365  | 79  | 10181  | 60   |  |
| Щебрешинъ . . . . .   | 2298                                  | 79     | 3165   | 98     | 3091                          | 98     | 74                                  | 3350  | 61                              | 2840  | 16                                 | 74   | 96 | 155   | 83  | 4188   | 80  | —      | —  |  |
| Брасноставъ . . . . . | 4056                                  | 24     | 20997  | 76     | 14668                         | 57     | 6329                                | 13569 | 58                              | 5155  | 23                                 | —    | —  | 684   | 97  | 15662  | 48  | 2787   | 93   |  |
| Холмъ . . . . .       | 6715                                  | 41 1/2 | 31981  | 92     | 21833                         | 56 1/2 | 10148                               | 33382 | 45 1/2                          | 3466  | 52 1/4                             | 35   | —  | 764   | 32  | 20787  | 9   | 2794   | 70   |  |
| Грубешовъ . . . . .   | 9885                                  | 60     | 11911  | 94     | 10104                         | 12     | 1807                                | 83010 | 94                              | 5978  | 78                                 | 290  | 60 | 373   | 62  | 10481  | 12  | 441    | 4  |  |
| Дубенка . . . . .     | 857                                   | 37 1/2 | 4781   | 2 1/2  | 2885                          | 64 1/2 | 1895                                | 38356 | 85                              | 106   | 17                                 | 3    | 70 | 840   | 41  | 19393  | 67  | 3207   | 71   |  |
| Томашовъ . . . . .    | 5157                                  | 64     | 5488   | 96 1/2 | 4634                          | 83 1/2 | 854                                 | 13029 | 95                              | 762   | 52 1/2                             | —    | —  | 398   | 18  | 12358  | 64  | 307    | 59   |  |
| И т о г о . . . . .   | 88470                                 | 15 1/2 | 303767   | 85     | 198437                        | 22 1/2 | 105330                              | 63364 | 69 1/2                          | 53252 | 68 1/2                             | 2290 | 36 | 12033 | 66  | 183419 | 28  | 131666 | 23   |  |



# ВѢДОМОСТЬ

о числѣ и родѣ преступленій по Люблинской губерніи

за **1898** годъ.





ь Л  
ь Я  
ь по  
сви  
ь ар

## ВѢДОМОСТЬ

о числѣ арестантовъ по Люблинской губерніи

за 1898 годъ.

| Названіе мѣстъ заключенія.  | Оставалось<br>къ 1 Января<br>1898 г. | Посту-<br>пило. | Выбыло. | Осталось<br>къ 1 Января<br>1899 г. |
|---|--------------------------------------|-----------------|---------|------------------------------------|
| Люблинской уголовной тюрьмѣ . . . . .   | 442                                  | 1504            | 1526    | 420                                |
| Яновской исправительной . . . . .   | 195                                  | 868             | 793     | 270                                |
| подслѣдственныхъ и полицейскихъ арестант-<br>скихъ при городскихъ магистратахъ. . . . . | 132                                  | 7821            | 7855    | 98                                 |
| арестантскихъ при гминныхъ управленіяхъ . . . . .                                       | 261                                  | 15256           | 15247   | 270                                |
| Всего въ губерніи . . . . .   | 1030                                 | 25449           | 25421   | 1058                               |



# ВѢДОМОСТЬ

о пожарахъ по Люблинской губерніи

за 1898 годъ.

Города и уѣзды.

|                                      | Въ зимне мѣсяцы. |                             |                             |                 | Въ весенне мѣсяцы.          |                 |                 |                             | Въ лѣтне мѣсяцы.            |                 |                             |                 | Въ осенне мѣсяцы. |                             |                             |                 | Всего въ году.              |                 |                 | Причины пожаровъ.           |                 |            |                                  |                                  |             |                  |       |             |       |                  |  |
|--------------------------------------|------------------|-----------------------------|-----------------------------|-----------------|-----------------------------|-----------------|-----------------|-----------------------------|-----------------------------|-----------------|-----------------------------|-----------------|-------------------|-----------------------------|-----------------------------|-----------------|-----------------------------|-----------------|-----------------|-----------------------------|-----------------|------------|----------------------------------|----------------------------------|-------------|------------------|-------|-------------|-------|------------------|--|
|                                      | Число поваровъ.  |                             | Число пожаровъ шхв. деревъ. |                 | Сумма убытковъ.             |                 | Число поваровъ. |                             | Число пожаровъ шхв. деревъ. |                 | Сумма убытковъ.             |                 | Число поваровъ.   |                             | Число пожаровъ шхв. деревъ. |                 | Сумма убытковъ.             |                 | Всего въ году.  |                             |                 | Отъ машин. |                                  | Отъ дурного устр. лесовъ и сруб. |             | Отъ неосторожн.  |       | Отъ поджиг. |       | Отъ арг. приращ. |  |
|                                      | Рубл.            | Коп.                        | Рубл.                       | Коп.            | Рубл.                       | Коп.            | Рубл.           | Коп.                        | Рубл.                       | Коп.            | Рубл.                       | Коп.            | Рубл.             | Коп.                        | Рубл.                       | Коп.            | Рубл.                       | Коп.            | Рубл.           | Коп.                        | Рубл.           | Коп.       | Рубл.                            | Коп.                             | Рубл.       | Коп.             | Рубл. | Коп.        | Рубл. | Коп.             |  |
|                                      | Число поваровъ.  | Число пожаровъ шхв. деревъ. | Сумма убытковъ.             | Число поваровъ. | Число пожаровъ шхв. деревъ. | Сумма убытковъ. | Число поваровъ. | Число пожаровъ шхв. деревъ. | Сумма убытковъ.             | Число поваровъ. | Число пожаровъ шхв. деревъ. | Сумма убытковъ. | Число поваровъ.   | Число пожаровъ шхв. деревъ. | Сумма убытковъ.             | Число поваровъ. | Число пожаровъ шхв. деревъ. | Сумма убытковъ. | Число поваровъ. | Число пожаровъ шхв. деревъ. | Сумма убытковъ. | Отъ машин. | Отъ дурного устр. лесовъ и сруб. | Отъ неосторожн.                  | Отъ поджиг. | Отъ арг. приращ. |       |             |       |                  |  |
| Городъ Люблинъ . . . . .             | 1                | 1                           | 1000                        | —               | —                           | —               | —               | —                           | 2                           | 5200            | —                           | —               | —                 | —                           | 3                           | 3               | 6200                        | —               | —               | —                           | —               | —          | —                                | —                                | —           | —                | —     | —           | —     | 3                |  |
| Люблинскій уѣздъ . . . . .           | 3                | 5                           | 1064                        | 50              | 16                          | 35              | 7252            | 27                          | 12468                       | 51              | 7                           | 13              | 2300              | 45                          | 42                          | 80              | 23085                       | 76              | 11              | 1                           | 5               | —          | —                                | —                                | —           | —                | —     | —           | —     | 25               |  |
| Городъ Любартовъ . . . . .           | —                | —                           | —                           | —               | 1                           | 37              | 11530           | 2                           | 710                         | —               | —                           | —               | —                 | —                           | 2                           | 39              | 12240                       | —               | 1               | —                           | —               | —          | —                                | —                                | —           | —                | —     | —           | 1     |                  |  |
| Городъ Левина . . . . .              | —                | —                           | —                           | —               | —                           | —               | —               | —                           | —                           | —               | —                           | —               | —                 | —                           | —                           | —               | —                           | —               | —               | —                           | —               | —          | —                                | —                                | —           | —                | —     | —           | —     |                  |  |
| Любартовскій уѣздъ . . . . .         | 5                | 46                          | 9359                        | 50              | 8                           | 18              | 6514            | 73                          | 8265                        | —               | 5                           | 6               | 1338              | —                           | 27                          | 143             | 25477                       | —               | 3               | 3                           | 9               | 3          | 9                                | —                                | —           | —                | —     | —           | 9     |                  |  |
| Ново-Александрійскій уѣздъ . . . . . | 6                | 6                           | 3479                        | —               | 8                           | 29              | 9650            | 15                          | 7330                        | —               | 15                          | 20              | 11960             | —                           | 40                          | 70              | 32419                       | —               | 2               | 4                           | 14              | 9          | 11                               | —                                | —           | —                | —     | —           | 11    |                  |  |
| Городъ Ивановъ . . . . .             | —                | —                           | —                           | —               | 1                           | 1               | 876             | 3                           | —                           | —               | —                           | —               | —                 | —                           | 1                           | 1               | 876                         | 38              | —               | 1                           | —               | —          | —                                | —                                | —           | —                | —     | —           | —     |                  |  |
| Городъ Краснень . . . . .            | —                | —                           | —                           | —               | —                           | —               | —               | —                           | —                           | —               | —                           | —               | —                 | —                           | —                           | —               | —                           | —               | —               | —                           | —               | —          | —                                | —                                | —           | —                | —     | —           | —     |                  |  |
| Иванскій уѣздъ . . . . .             | 6                | 8                           | 1860                        | —               | 15                          | 21              | 1467            | 11                          | 5611                        | 20              | 10                          | 14              | 2545              | —                           | 40                          | 54              | 11483                       | 20              | 4               | 5                           | 12              | 4          | 15                               | —                                | —           | —                | —     | —           | 15    |                  |  |
| Городъ Благорай . . . . .            | —                | —                           | —                           | —               | —                           | —               | —               | —                           | —                           | —               | —                           | —               | —                 | —                           | —                           | —               | —                           | —               | —               | —                           | —               | —          | —                                | —                                | —           | —                | —     | —           | —     |                  |  |
| Благорайскій уѣздъ . . . . .         | 8                | 10                          | 1995                        | 50              | 6                           | 19              | 3495            | 28                          | 4628                        | 75              | 7                           | 7               | 867               | 40                          | 32                          | 64              | 10986                       | 65              | —               | 9                           | 3               | 7          | 13                               | —                                | —           | —                | —     | —           | —     |                  |  |
| Городъ Замостье . . . . .            | —                | —                           | —                           | —               | —                           | —               | —               | —                           | —                           | —               | —                           | —               | —                 | —                           | —                           | —               | —                           | —               | —               | —                           | —               | —          | —                                | —                                | —           | —                | —     | —           | —     |                  |  |
| Городъ Щербининъ . . . . .           | —                | —                           | —                           | —               | —                           | —               | —               | —                           | —                           | —               | —                           | —               | —                 | —                           | —                           | —               | —                           | —               | —               | —                           | —               | —          | —                                | —                                | —           | —                | —     | —           | —     |                  |  |
| Замостьскій уѣздъ . . . . .          | 4                | 4                           | 938                         | 50              | 8                           | 13              | 6076            | 37                          | 7195                        | 9               | 7                           | 11              | 4160              | 70                          | 31                          | 65              | 18370                       | 49              | 3               | 2                           | 1               | 2          | 23                               | —                                | —           | —                | —     | —           | —     |                  |  |
| Городъ Красновскъ . . . . .          | 2                | 4                           | 3550                        | —               | 1                           | 1               | 450             | 1                           | 70                          | —               | 3                           | 4               | 1110              | —                           | 7                           | 10              | 5180                        | —               | —               | —                           | —               | —          | —                                | —                                | —           | —                | —     | —           | 7     |                  |  |
| Красновскій уѣздъ . . . . .          | 5                | 9                           | 3120                        | —               | 12                          | 23              | 9055            | 10                          | 4166                        | —               | 5                           | 5               | 1450              | —                           | 31                          | 47              | 17791                       | 70              | 5               | 4                           | 1               | 2          | 19                               | —                                | —           | —                | —     | —           | —     |                  |  |
| Городъ Хомя . . . . .                | —                | —                           | —                           | —               | 1                           | 1               | 3684            | 4                           | 6500                        | —               | —                           | —               | —                 | —                           | 4                           | 5               | 10184                       | 50              | —               | —                           | —               | —          | —                                | —                                | —           | —                | —     | —           | 4     |                  |  |
| Хомяскій уѣздъ . . . . .             | 9                | 10                          | 18470                       | —               | 20                          | 39              | 21911           | 36                          | 22724                       | 70              | 13                          | 17              | 6531              | —                           | 60                          | 102             | 69636                       | 70              | 7               | 4                           | 16              | 2          | 31                               | —                                | —           | —                | —     | —           | —     |                  |  |
| Городъ Грубешовъ . . . . .           | —                | —                           | —                           | —               | 2                           | 2               | 466             | —                           | —                           | —               | 1                           | 14              | 2728              | 15                          | 3                           | 16              | 3194                        | 65              | —               | —                           | —               | —          | —                                | —                                | —           | —                | —     | —           | —     |                  |  |
| Городъ Дубенка . . . . .             | —                | —                           | —                           | —               | 3                           | 9               | 2417            | —                           | —                           | —               | 1                           | 1               | 650               | —                           | 4                           | 10              | 3067                        | —               | —               | —                           | —               | —          | —                                | —                                | —           | —                | —     | —           | 3     |                  |  |
| Грубешовскій уѣздъ . . . . .         | 7                | 9                           | 3908                        | —               | 26                          | 64              | 13959           | 123                         | 44439                       | 8               | 14                          | 25              | 6694              | 70                          | 76                          | 221             | 69020                       | 78              | 1               | 6                           | 5               | 1          | 63                               | —                                | —           | —                | —     | —           | —     |                  |  |
| Городъ Томашовъ . . . . .            | —                | —                           | —                           | —               | 1                           | 1               | 80              | 2                           | 400                         | —               | —                           | —               | —                 | —                           | 2                           | 3               | 480                         | —               | —               | —                           | —               | —          | —                                | —                                | —           | —                | —     | —           | 2     |                  |  |
| Томашовскій уѣздъ . . . . .          | 2                | 35                          | 6719                        | —               | 3                           | 7               | 1869            | 71                          | 32238                       | 80              | 7                           | 8               | 15549             | —                           | 24                          | 121             | 56375                       | 80              | —               | —                           | —               | —          | —                                | —                                | —           | —                | —     | —           | —     |                  |  |
| Итого въ городахъ . . . . .          | 3                | 5                           | 4550                        | —               | 10                          | 52              | 19504           | 11                          | 12850                       | —               | 5                           | 19              | 4488              | 15                          | 26                          | 87              | 41422                       | 53              | 1               | 2                           | 3               | —          | —                                | —                                | —           | —                | —     | —           | —     | 20               |  |
| „ „ уѣздахъ . . . . .                | 55               | 142                         | 50914                       | —               | 122                         | 268             | 81249           | 431                         | 149087                      | 13              | 90                          | 126             | 53396             | 25                          | 403                         | 967             | 334647                      | 8               | 36              | 38                          | 74              | 31         | 224                              | —                                | —           | —                | —     | —           | —     |                  |  |
| Всего въ губернии . . . . .          | 58               | 147                         | 55464                       | —               | 132                         | 320             | 100754          | 442                         | 161967                      | 13              | 95                          | 145             | 57884             | 40                          | 429                         | 1054            | 376069                      | 61              | 37              | 40                          | 77              | 31         | 244                              | —                                | —           | —                | —     | —           | —     |                  |  |



# ВѢДОМОСТЬ

О НАСИЛЬСТВЕННЫХЪ И СЛУЧАЙНЫХЪ СМЕРТЯХЪ

ПО ЛЮБЛИНСКОЙ ГУБЕРНІИ

за **1898** ГОДЪ.





№ 10.

# ВѢДОМОСТЬ

о числѣ учебныхъ заведеній по Люблинской губерніи

за 1898 годъ.

| Название учебных заведений.                          | Въ губернскомъ городѣ     |                | Уѣздныхъ и заштатныхъ городахъ. |                 |                |                           | Въ уѣздахъ.    |                           | Всего въ губерніи. |                |              |       |
|--|---------------------------|----------------|---------------------------------|-----------------|----------------|---------------------------|----------------|---------------------------|--------------------|----------------|--------------|-------|
|  | Число учебныхъ заведений. | Число учащихся |                                 | Число учащихся. |                | Число учебныхъ заведений. |                | Число учебныхъ заведений. | Число учащихся.    |                | Обоего пола. |       |
|  |                           | Мужского пола. | Женского пола.                  | Мужского пола.  | Женского пола. | Мужского пола.            | Женского пола. |                           | Мужского пола.     | Женского пола. |              |       |
| Институтъ сельскаго хозяйства и земледовія . . . . . | —                         | —              | 1                               | 260             | —              | —                         | —              | —                         | 1                  | 260            | —            | 260   |
| Гимназіи мужскія . . . . .                           | 1                         | 466            | 1                               | 307             | —              | —                         | —              | —                         | 2                  | 773            | —            | 773   |
| Гимназіи женскія . . . . .                           | 1                         | —              | 27                              | —               | —              | —                         | —              | —                         | 1                  | —              | 273          | 273   |
| Прогимназіи мужскія . . . . .                        | —                         | —              | 2                               | 353             | —              | —                         | —              | —                         | 2                  | 353            | —            | 353   |
| Прогимназіи женскія . . . . .                        | —                         | —              | 1                               | —               | 167            | —                         | —              | —                         | 2                  | —              | 167          | 167   |
| Холмское Мариинское училище . . . . .                | —                         | —              | 1                               | —               | 252            | —                         | —              | —                         | 1                  | —              | 252          | 252   |
| Техническое железнодорожное училище . . . . .        | —                         | —              | 1                               | 78              | —              | —                         | —              | —                         | 1                  | 78             | —            | 78    |
| Учительская семинарія . . . . .                      | —                         | —              | 1                               | 65              | —              | —                         | —              | —                         | 1                  | 65             | —            | 65    |
| Образцовое при ней училище . . . . .                 | —                         | —              | 1                               | 50              | —              | —                         | —              | —                         | 1                  | 50             | —            | 50    |
| Начальная училища одноклассныя . . . . .             | 5                         | 206            | 100                             | 818             | 895            | 349                       | 15953          | 5189                      | 374                | 16977          | 6202         | 23179 |
| „ „ двухклассныя . . . . .                           | 2                         | 300            | 286                             | 606             | 66             | 6                         | 511            | 144                       | 14                 | 1417           | 497          | 1914  |
| Воскресно-ремесленная училища . . . . .              | 1                         | 207            | 6                               | 97              | —              | 2                         | 5              | —                         | 9                  | 309            | —            | 309   |
| Воскресно-коммерческое училище . . . . .             | 1                         | 39             | —                               | —               | —              | —                         | —              | —                         | 1                  | 39             | —            | 39    |
| Частныя учебныя заведенія . . . . .                  | 9                         | 94             | 133                             | —               | 94             | 5                         | 142            | 13                        | 17                 | 236            | 230          | 466   |
| Духовныя семинаріи . . . . .                         | 1                         | 61             | 1                               | 167             | —              | —                         | —              | —                         | 2                  | 228            | —            | 228   |
| Духовное училище . . . . .                           | —                         | —              | 1                               | 175             | —              | —                         | —              | —                         | 1                  | 175            | —            | 175   |
| Церковно-приходскія школы и школы грамоты . . . . .  | 1                         | 9              | 14                              | 116             | 86             | 90                        | 2434           | 792                       | 95                 | 2559           | 893          | 3452  |
| Вантората . . . . .                                  | —                         | —              | —                               | —               | —              | 49                        | 958            | 829                       | 49                 | 958            | 829          | 1787  |
| Двухклассное еврейское начальное училище . . . . .   | 1                         | 242            | —                               | —               | —              | —                         | —              | —                         | 1                  | 242            | —            | 242   |
| Еврейскія вѣроповѣдныя школы (хедеры) . . . . .      | 41                        | 481            | 83                              | 1494            | 139            | 12                        | 102            | 10                        | 136                | 2077           | 246          | 2323  |
| Всего въ губерніи                                    | 64                        | 2105           | 994                             | 4586            | 1699           | 513                       | 20105          | 6977                      | 711                | 26796          | 9589         | 36385 |



# ВѢДОМОСТЬ

о состояніи больницъ и другихъ благотворительныхъ заведеній, подвѣдомственныхъ  
Люблинскому Губернскому Совѣту Общественнаго Призрѣнія

за 1898 годъ.











## ВѢДОМОСТЬ

о положеніи дѣла по устройству крестьянскихъ сервитутовъ въ частныхъ, институт-  
скихъ и маіоратныхъ имѣніяхъ, а также по измѣренію и отграниченію крестьянскихъ  
усадьбъ по Люблинской губерніи, за время съ утвержденія ликвидационныхъ табелей  
и данныхъ по 1-е января 1899 г.

| Название уѣздовъ.              | Число усадебъ, включенныхъ по ликвидационнымъ таблицамъ и диньямъ представлены сервитуты. | Въ томъ числѣ:   |              |                      |              |                      |          |                  | Число усадебъ, оставшихся съ правами на сервитуты. |                      |          |  | Слѣдствіе положеній невинно для въведенія и отлученія крестьянскихъ земель по 1-ое января 1881 г. |        |
|--------------------------------|---|------------------|--------------|----------------------|--------------|----------------------|----------|------------------|--|----------------------|----------|--|---|--------|
|                                |   | Одни пастбищныя. | Одни лѣсныя. | Пастбищныя и лѣсныя. | Одни лѣсныя. | Пастбищныя и лѣсныя. | ВСЕГО.   | Одни пастбищныя. | Одни лѣсныя.                                       | Пастбищныя и лѣсныя. | ВСЕГО.   | Извѣрено и отлучено по 1-ое января 1881 г. | Подлежитъ извѣренію или отлученію.  |        |
| Благодарскій . . . . .         | 7382  | 1                | 2177         | 5204                 | —            | 229                  | 84       | 313              | 1  | 1948                 | 5120     | 7069                                       | 80150   | 66431  |
| Грубетовскій . . . . .         | 5345  | 590              | 304          | 4450                 | 94           | 304                  | 3027     | 3625             | 296  | —                    | 1424     | 1720                                       | 53424   | 29582  |
| Замостскій . . . . .           | 7090  | 301              | 494          | 6296                 | 12           | 169                  | 1835     | 2016             | 289  | 325                  | 4460     | 5074                                       | 78774   | 53954  |
| Красноставскій . . . . .       | 4896  | 39               | 54           | 4808                 | 9            | 10                   | 1891     | 1910             | 30   | 44                   | 2912     | 2986                                       | 78106   | 26666  |
| Любартовскій . . . . .         | 4694  | 893              | 336          | 3468                 | 44           | 255                  | 2978     | 3977             | 149  | 81                   | 487      | 717  | 75561   | 15336  |
| Люблинскій . . . . .           | 4289  | 417              | 242          | 3650                 | 73           | 230                  | 3165 1/2 | 3768 1/2         | 44   | 12                   | 464 1/2  | 520 1/2                                    | 69025   | 42221  |
| Ново-Александрійскій . . . . . | 6126  | 521              | 904          | 4700                 | 64           | 894                  | 4075     | 5433             | 57   | 10                   | 626      | 693  | 71587   | 56609  |
| Томашовскій . . . . .          | 6082  | 1030             | 90           | 4962                 | 77           | 86                   | 3202     | 3965             | 353  | 4                    | 1760     | 2117                                       | 69742   | 26824  |
| Хожскій . . . . .              | 5114  | 311              | 93           | 4710                 | 93           | 93                   | 2909 1/2 | 3095 1/2         | 218  | —                    | 1800 1/2 | 2018 1/2                                   | 76109   | 60236  |
| Яновскій . . . . .             | 6421  | 325              | 400          | 5702                 | 32           | 168                  | 1965     | 2365             | 93   | 232                  | 3741     | 4066                                       | 81151   | 53868  |
| Всего . . . . .                | 57449   | 4428             | 5094         | 47920                | 308          | 2438                 | 25132    | 30468            | 1530   | 2656                 | 22795    | 26981                                      | 733629  | 431727 |



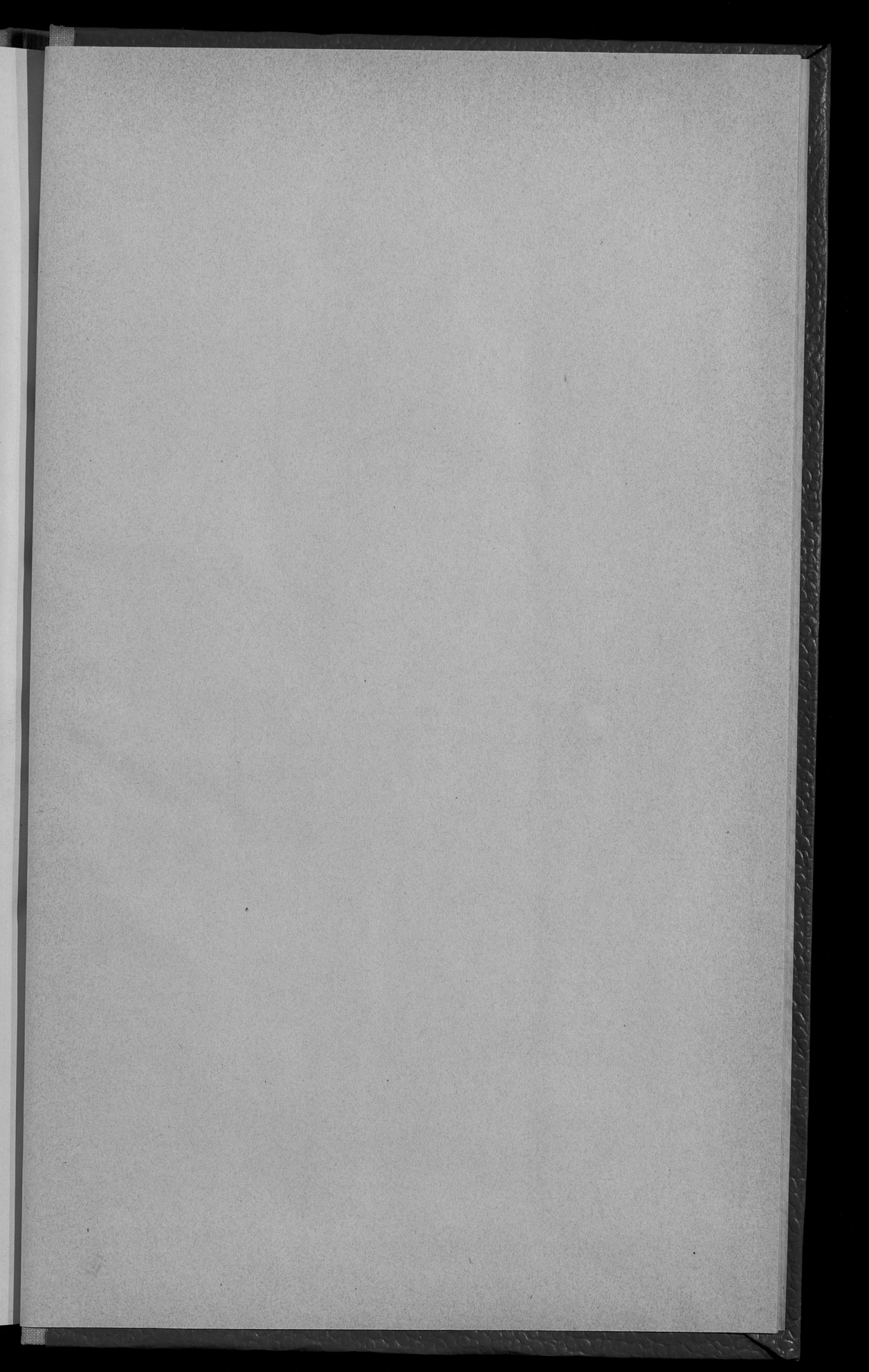

Госуд. публичная  
историческая  
библиотека РСФСР  
198 г.



