

I  
5080

ЗА 1900 ГОДЪ

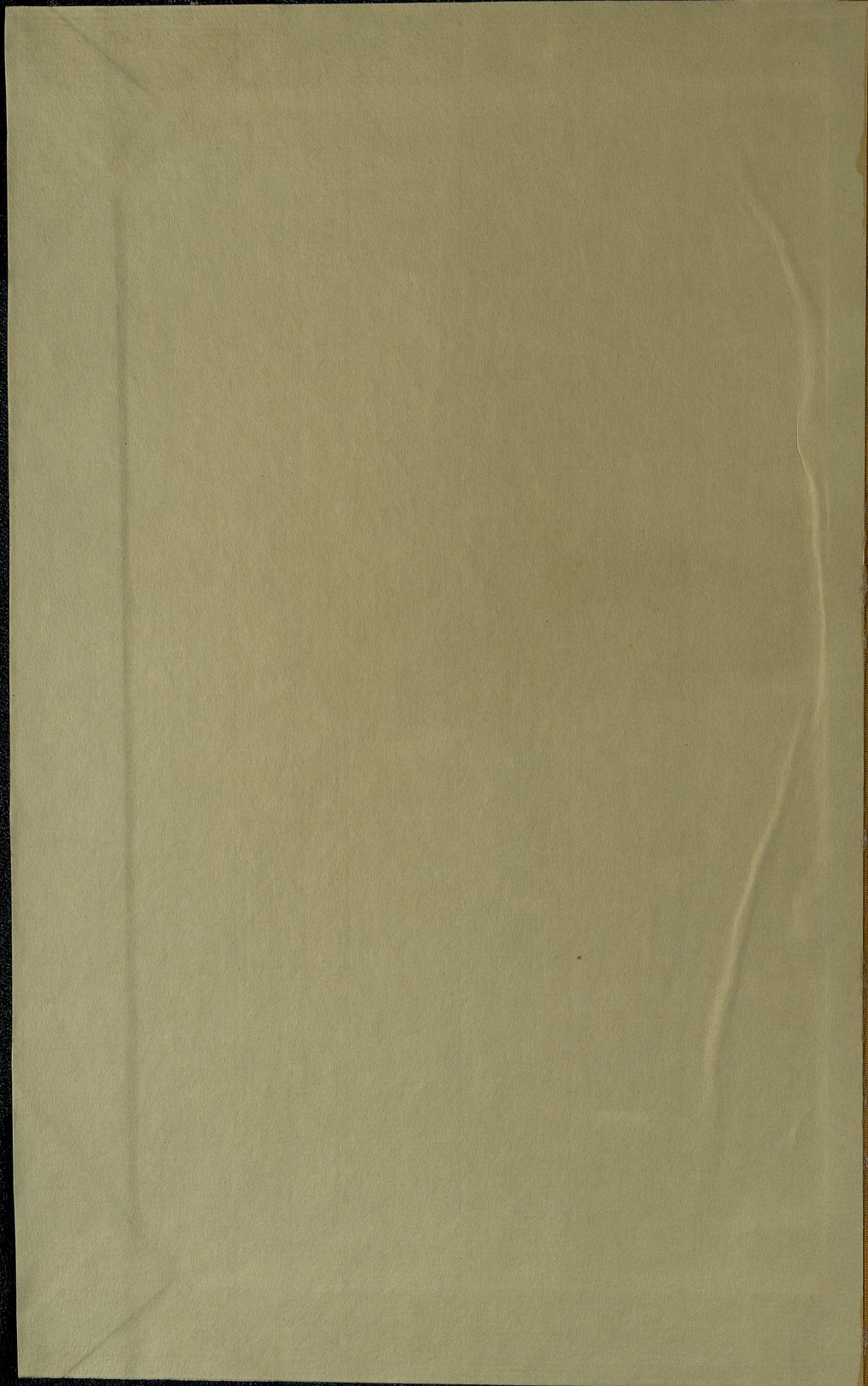

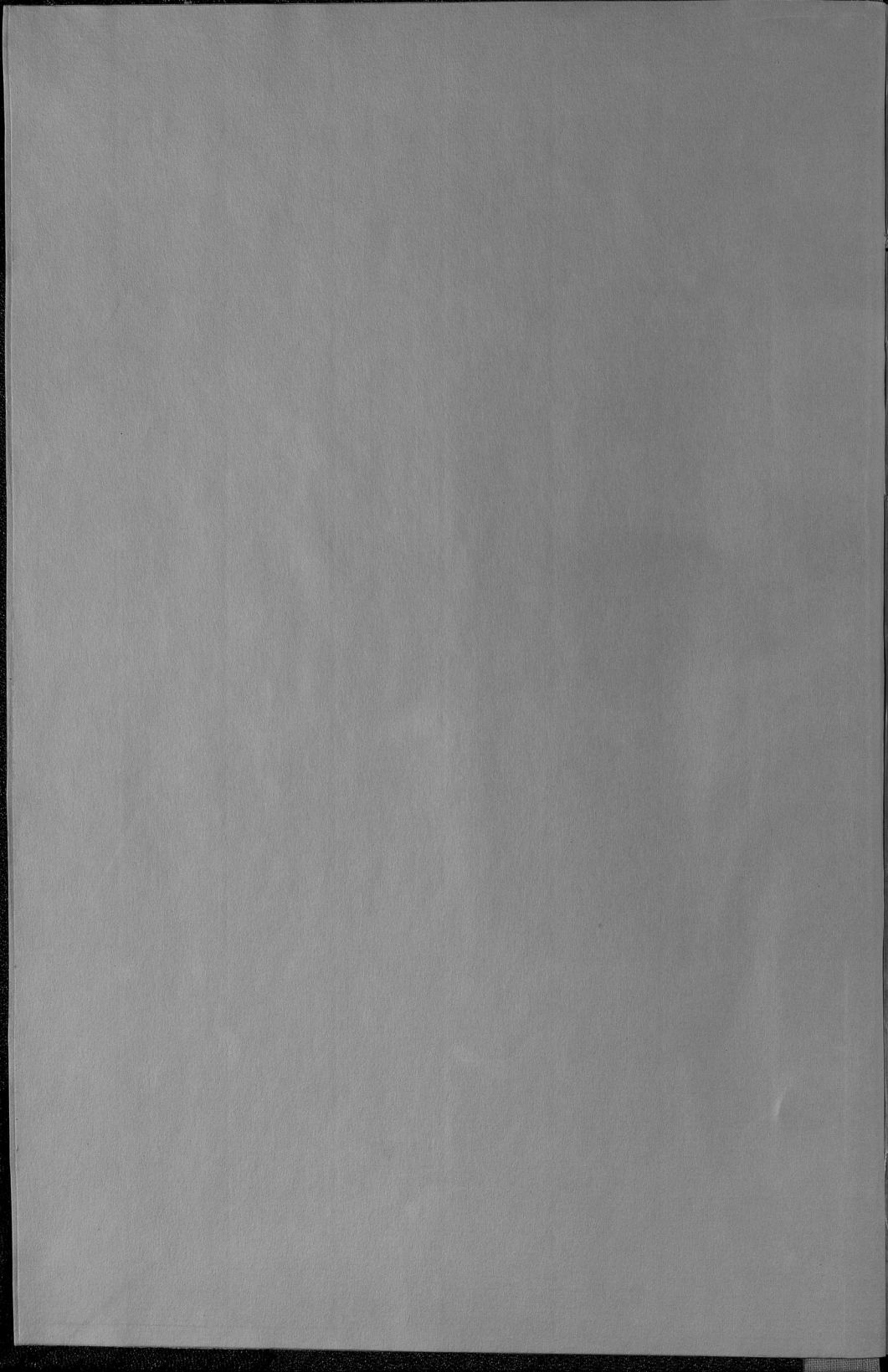



СТАТИСТИКА  
МИНИСТЕРСТВА

I  
5080  
за 1900 год

924/11  
II  
5080

# ОБЗОРЪ ПЛОЦКОЙ ГУБЕРНИИ

за 1900 годъ.

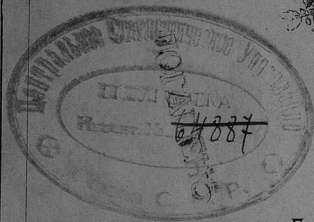
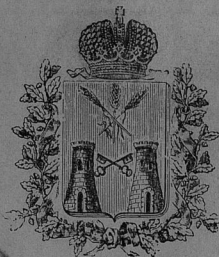

Библиотека Императорскаго  
Статистическаго Управления  
мес. окт. 1901.  
Инв. № 43653  
Шифр. № \_\_\_\_\_

г. ПЛОЦКЪ.

ТИПОГРАФІЯ ГУБЕРНСКАГО ПРАВЛЕНІЯ.

1901.

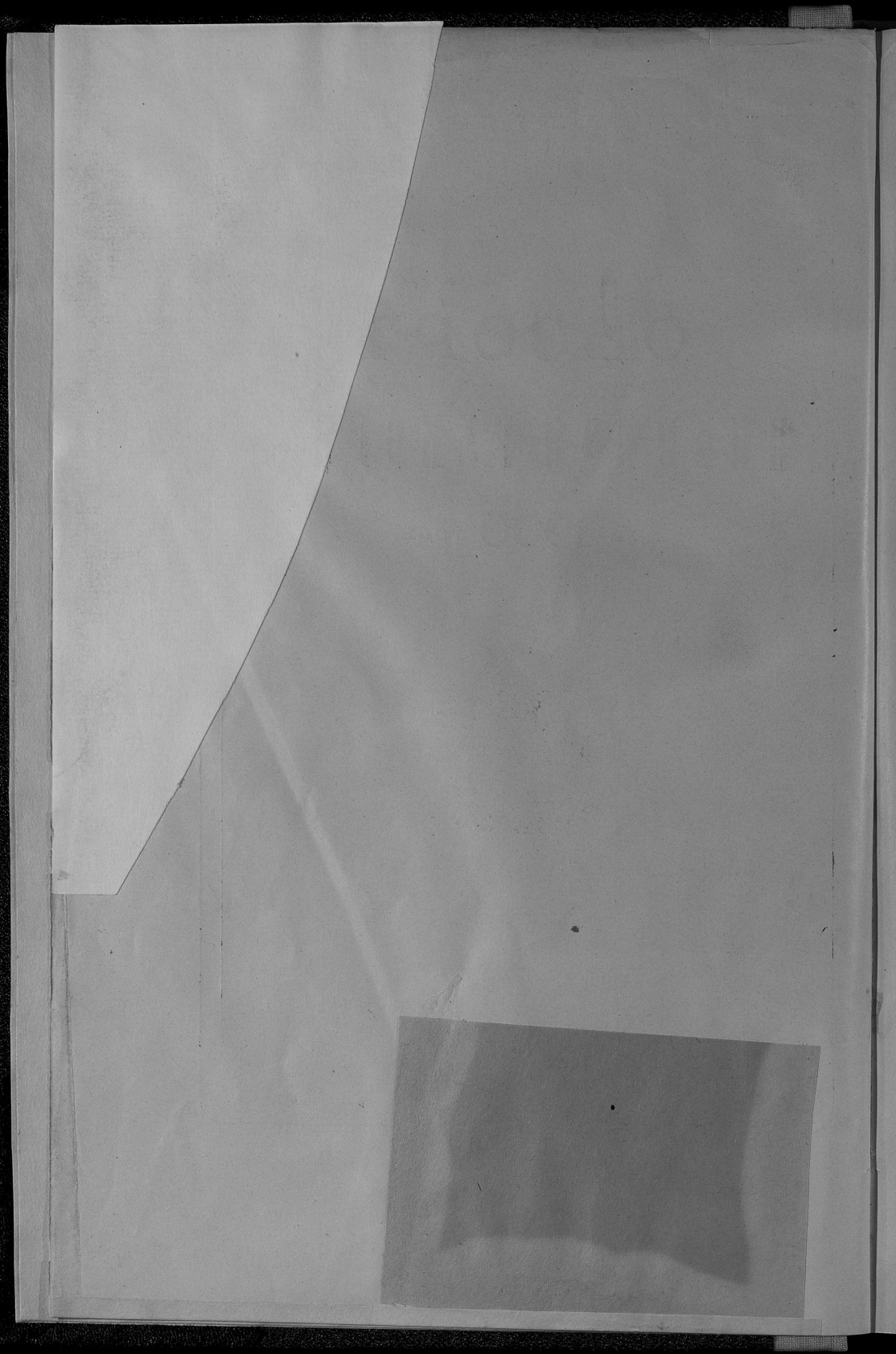

I  
5080

**ОБЗОРЪ**  
ПЛОЦКОЙ ГУБЕРНІИ  
за **1900** годъ.

17108  
804141

(Приложеніе къ Всеподданнѣйшему отчету).

Госуд. публичная  
историческая  
Библиотека РСФСР  
№ 34043 1981 г. М

Типографія Губернскаго Правленія.

## ОГЛАВЛЕНІЕ.

### I. Пространство губерніи, естественныя и производительныя силы ея и экономическая дѣятельность населенія.

а) Земледѣліе . . . . .	страницъ	1
б) Обеспеченіе народнаго продовольствія . . . . .	"	8
в) Промыслы сельскаго и городскаго населенія . . . . .	"	8
г) Промышленность фабричная и заводская . . . . .	"	9
д) Торговля . . . . .	"	11
е) Движеніе населенія . . . . .	"	13

### II. Подати и повинности.

а) Окладныя сборы . . . . .	"	16
б) Государственныя и губернскія сборы . . . . .	"	16
в) Городскіе доходы и расходы . . . . .	"	23
г) Акцизные сборы . . . . .	"	25
д) Отправленіе натуральныхъ повинностей въ Плоцкой губерніи . . . . .	"	29

### III. Общественное благоустройство и благочиніе.

а) Казенныя и общественныя зданія . . . . .	"	34
б) Дороги, мосты и перевозки . . . . .	"	38
в) Почты и телеграфы . . . . .	"	43
г) Народная нравственность . . . . .	"	45
д) Арестанты, мѣста заключенія и этапны . . . . .	"	45
е) Пожары . . . . .	"	50
ж) Разныя происшествія и народныя бѣдствія . . . . .	"	50

### IV. Народное здравіе и общественное призрѣніе.

а) Врачи и аптеки . . . . .	"	51
б) Эпидемія . . . . .	"	55
в) Эпизоотія . . . . .	"	56
г) Больницы . . . . .	"	58
д) Божадѣльни и приюты . . . . .	"	62
е) Плоцкое благотворительное общество . . . . .	"	63
ж) Плоцкое Православное Попечительство . . . . .	"	66
з) Рыпинское Православное Попечительство . . . . .	"	67

## V. Народное просвѣщеніе.

а) Учебныя заведенія и общее положеніе народнаго образованія . . . . .	стр.	69
б) Библиотеки, книжныя лавки, типографіи и проч. . . . .	" "	85

## VI. Крестьянское дѣло.

О ходѣ дѣлъ по добровольнымъ сдѣлкамъ . . . . .	" "	88
По опредѣленію крестьянскихъ сервитутовъ . . . . .	" "	89
О лѣсномъ хозяйствѣ . . . . .	" "	93
По разверстанію земель и раздѣлу общихъ пастбищъ . . . . .	" "	95
О числѣ гминъ . . . . .	" "	96
О числѣ дѣлъ, возбужденныхъ комиссарами на основаніи Высочайшаго повелѣнія 6-го августа 1876 года . . . . .	" "	96
Сеудо-сберегательныя кассы . . . . .	" "	97
Межевое дѣло . . . . .	" "	98
-----		
Вѣдомость о состояніи римско-католической церкви . . . . .	" "	100

## ВѢДОМОСТИ:

О посѣвѣ и урожаѣ хлѣба . . . . .	№	1
" фабрикахъ и заводахъ . . . . .	" "	2
" движеніи всего населенія . . . . .	" "	3
" непостояннаго населенія . . . . .	" "	3—а
" поступленій сборовъ . . . . .	" "	4
" распредѣленіи недоимокъ по городамъ и уѣздамъ . . . . .	" "	4—а
" доходахъ и расходахъ городовъ . . . . .	" "	4—б
" числѣ и родѣ преступленій . . . . .	" "	5
" пожарахъ . . . . .	" "	6
" насильственныхъ и случайныхъ смертяхъ . . . . .	" "	7
" числѣ учебныхъ заведеній и учащихся . . . . .	" "	8
" движеніи и количествѣ постояннаго населенія . . . . .	лит.	А
" " " непостояннаго населенія . . . . .	" "	Б
" распредѣленіи всего населенія по вѣроисповѣданіямъ . . . . .	" "	В
" " " непостояннаго населенія по вѣроисповѣданіямъ . . . . .	" "	Г
" " " всего населенія по сословіямъ . . . . .	" "	Д
" " " непостояннаго населенія по сословіямъ . . . . .	" "	Е

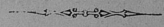

# ОБЗОРЪ ПЛОЦКОЙ ГУБЕРНІИ

ЗА 1900 ГОДЪ.

---

## I

Пространство губерніи, естественныя и производительныя  
силы ея и экономическая дѣятельность населенія.

Плоцкая губернія занимаетъ 870,662¼ десятины, или 8,359,716  
квадратныхъ верстѣ. Почва земли суглинистая, мѣстами супесчаная, но  
годная для воздѣлыванія хлѣбныхъ продуктовъ. При хорошемъ удобре-  
ніи производитъ доброкачественную пшеницу. Земледѣліе служитъ пре-  
имущественнымъ занятіемъ населенія, обезпечивающимъ его существованіе.

### а) Земледѣліе.

(Прилагается вѣдомость № 1).

Земледѣльческій 1899/1900 г. начался при благопріятныхъ атмосфе-  
рическихъ условіяхъ; работы по приготовленію полей подъ озимые посе-  
вы хлѣбовъ осенью 1899 года были произведены своевременно и всходы  
были хороши. Зима, наступившая въ концѣ ноября мѣсяца, послѣ про-  
должительной теплой и сухой осени, была малоснѣжная съ небольшими

морозами; такъ что озимые посѣвы сохранились хорошо. Весенніе холода, продолжавшіеся до конца апрѣля мѣсяца, нѣсколько помѣшали успѣшному произрастанію озимыхъ хлѣбовъ и задержали посѣвы яровыхъ. Но въ послѣдующее время наступившая теплая погода и перепадавшіе дожди въ общемъ благоприятствовали произрастанію хлѣбовъ и травъ. При этихъ условіяхъ урожай какъ озимыхъ, такъ и яровыхъ хлѣбовъ, а равно травъ и корнеплодовъ, получился удовлетворительный. Перепадки озимыхъ посѣвовъ подъ яровые были лишь въ нѣкоторыхъ низменныхъ мѣстностяхъ Липновскаго и Плоцкаго уѣздовъ, на пространствѣ до 170 десятинъ. Градобитіями причинено убытка въ Рыпинскомъ, Серпецкомъ, Млавскомъ, Праснышскомъ и Липновскомъ уѣздахъ всего на сумму 39,140 руб. Вредныхъ для растительности насѣкомыхъ не появилось.

Въ 1899/1900 годахъ засеяно хлѣба:

Озимаго	241,082	четверти.
Яроваго	161,548	»
Картофеля	506,885	»

Урожай хлѣба въ зернахъ оказался слѣдующій: ржи 6, озимой пшеницы  $6\frac{1}{3}$ , яровой пшеницы  $9\frac{4}{5}$ , ячменя  $5\frac{1}{2}$ , овса  $5\frac{1}{3}$ , гречи  $4\frac{1}{3}$ , проса  $7\frac{1}{3}$  и картофеля  $4\frac{3}{4}$ .

Затѣмъ собрано хлѣба:

Озимаго	1,471,447	четвертей.
Яроваго	907,945	»
Картофеля	2,456,160	»

Сравнительно съ прошлымъ 1898/9 г. урожай отчетнаго года представляется въ слѣдующемъ видѣ: озимой ржи собрано менѣе прошлогодняго на 27,332 четв., озимой пшеницы болѣе на 17,836 четв., яровой пшеницы менѣе на 546 четв., ячменя менѣе на 25,852 четв., овса менѣе на 130,717 четв., гречи менѣе на 1,641 четв., остальныхъ хлѣбовъ болѣе на 54,307 четв., картофеля болѣе на 276,244 четверти.

Сѣна и кормовыхъ травъ собрано 4,177,883 пуда, которыхъ на удовлетвореніе мѣстныхъ потребностей вполне достаточно.

— 3 —

**ЦЕНТРАЛЬНЫЙ  
СТАТИСТИЧЕСКИЙ КОМИТЕТЪ**

МИНИСТЕРСТВА ВЪНТРЕННИХЪ ДѢЛЪ

Урожай хлѣбовъ въ разныхъ мѣстахъ губерніи былъ слѣдующій:

ВЪ УѢЗДАХЪ.	Посѣяно.			Собрано.			Получено.		
	Озима-го.	Ярова-го.	Карто-фел.	Озима-го.	Ярова-го.	Карто-фел.	Озима-го.	Ярова-го.	Карто-фел.
	ЧЕТВЕРТЕЙ.						ЗЕРЕНЪ.		
Плодкомъ . . . . .	41507	30558	60637	320619	190522	379446	7 <sup>3</sup> / <sub>4</sub>	6 <sup>1</sup> / <sub>4</sub>	6 <sup>1</sup> / <sub>2</sub>
Липовскомъ . . . . .	37568	21780	99055	270569	156211	419748	7 <sup>1</sup> / <sub>4</sub>	7 <sup>1</sup> / <sub>2</sub>	4 <sup>1</sup> / <sub>2</sub>
Млавскомъ . . . . .	36415	24764	88855	212141	131845	484763	5 <sup>3</sup> / <sub>4</sub>	5 <sup>1</sup> / <sub>2</sub>	5 <sup>1</sup> / <sub>2</sub>
Рыльницкомъ . . . . .	29463	25143	113950	184050	109030	456975	6 <sup>1</sup> / <sub>4</sub>	4 <sup>1</sup> / <sub>2</sub>	4 <sup>1</sup> / <sub>2</sub>
Серпецкомъ . . . . .	28344	15581	46399	174494	90621	176753	6 <sup>1</sup> / <sub>4</sub>	6	3 <sup>3</sup> / <sub>4</sub>
Праснышскомъ . . . . .	32742	19625	64345	136284	89086	310465	4 <sup>1</sup> / <sub>2</sub>	4 <sup>1</sup> / <sub>2</sub>	4 <sup>3</sup> / <sub>4</sub>
Цѣхановскомъ . . . . .	35043	24097	39644	173200	140330	198010	5	5 <sup>3</sup> / <sub>4</sub>	5
Въ губерніи . . . . .	241082	161548	506885	1471447	907945	2456160	6 <sup>1</sup> / <sub>6</sub>	5 <sup>5</sup> / <sub>7</sub>	4 <sup>3</sup> / <sub>4</sub>

Сравнительно съ 1899 годомъ посѣяно: озимаго болѣе на 4,372 четв., яроваго менѣе на 371 четв. и картофеля болѣе на 4,609 четв.; собрано же хлѣба менѣе прошлогодняго и картофеля гораздо болѣе прошлогодняго, а именно: озимаго—на 10,496 четв., яроваго—на 105,219 четв. и картофеля—на 276,244 четверти.

Урожай на различнаго рода земляхъ былъ слѣдующій:

НА ЗЕМЛЯХЪ.	Посѣяно.			Собрано.			Получено.		
	Озима-го.	Ярова-го.	Карто-фел.	Озима-го.	Ярова-го.	Карто-фел.	Озима-го.	Ярова-го.	Карто-фел.
	ЧЕТВЕРТЕЙ.						ЗЕРЕНЪ.		
Владѣльческихъ . . . . .	138583	92715	252358	890627	522954	1242636	6 <sup>1</sup> / <sub>2</sub>	5 <sup>9</sup> / <sub>10</sub>	4 <sup>3</sup> / <sub>4</sub>
Крестьянскихъ . . . . .	99124	66000 <sup>1</sup> / <sub>2</sub>	248932	558469	366677	1165917	5 <sup>2</sup> / <sub>3</sub>	5 <sup>9</sup> / <sub>10</sub>	4 <sup>2</sup> / <sub>3</sub>
Городскихъ и др. . . . .	3375	2842 <sup>1</sup> / <sub>2</sub>	5595	22351	18314	47607	6 <sup>2</sup> / <sub>3</sub>	6 <sup>1</sup> / <sub>2</sub>	8 <sup>1</sup> / <sub>2</sub>
Итого . . . . .	241082	161548	506885	1471447	907945	2456160	6 <sup>1</sup> / <sub>6</sub>	5 <sup>5</sup> / <sub>7</sub>	4 <sup>3</sup> / <sub>4</sub>

На земляхъ владѣльческихъ высѣяно менѣе, нежели въ прошломъ году: озимаго на 1,206 четв., яроваго на 2,815 четв. и картофеля на 8,908 четв.; на земляхъ крестьянскихъ наоборотъ, посѣяно болѣе прошлогодняго: озимаго на 5,915 четв., яроваго на 2,038<sup>1</sup>/<sub>2</sub> четв. и картофеля на 14,319 четв. Собрано же на владѣльческихъ земляхъ: озимаго болѣе, нежели въ минувшемъ году, на 4,295 четв., яроваго менѣе прошлогодняго на 74,735 четв. и картофеля болѣе прошлогодняго на 101,669

четв.; на землях крестьянских собрано: озимаго менше на 12,709 четв., яроваго тоже на 30,397 четв. и картофеля болше на 160,066 четв.; на землях же городских измѣненія незначительныя.

Средняя стоимость обработки одной десятины земли была:

Въ уѣздахъ:	Подъ яровые:	Подъ озимые:
Плоцкомъ . . . . .	7 руб. 50 коп.	12 руб. 15 коп.
Липновскомъ . . . . .	8 » — »	10 » — »
Млавскомъ . . . . .	8 » — »	9 » 50 »
Рыпинскомъ . . . . .	12 » — »	15 » — »
Серпецкомъ . . . . .	10 » 25 »	12 » 30 »
Праснышскомъ . . . . .	6 » 90 »	8 » 50 »
Цѣхановскомъ . . . . .	10 » — »	14 » — »

Сравнительно съ прошлымъ годомъ, цѣны измѣнились въ уѣздахъ: Плоцкомъ болше на 1 р. 90 к. на озимые и 60 к. на яровые, Рыпинскомъ на 1 р. на озимые и на 1 р. на яровые, Праснышскомъ на 10 к. на озимые и на яровые 15 к., Млавскомъ на 50 к. на озимые, Серпецкомъ на 25 к. на озимые и на 30 к. на яровые.

Средній валовой доходъ съ десятины подъ:

ВЪ УѢЗДАХЪ.	Пшеницею.		Рожью.		Овсомъ.		Прочими зерновыми хлѣбами.		Годовымъ сѣвооборотомъ.			
	Р	У	Б	Л	И	К	О	П	Т	Й	К	И.
Плоцкомъ . . . . .	53	50	40	12	37	72	36	92	42	61/2		
Липновскомъ . . . . .	33	»	24	10	18	»	21	50	50	50		
Млавскомъ . . . . .	35	»	24	»	20	»	17	50	24	»		
Рыпинскомъ . . . . .	45	»	28	»	30	»	24	»	31	75		
Серпецкомъ . . . . .	46	»	27	»	23	60	26	85	32	80		
Праснышскомъ . . . . .	37	»	29	»	25	»	20	»	80	»		
Цѣхановскомъ . . . . .	39	»	29	50	29	»	24	»	29	»		

Средній чистый доходъ съ десятины подъ:

ВЪ УѢЗДАХЪ.	Пшеницею.		Рожью.		Овсомъ.		Прочими зерновыми хлѣбами.		Годовымъ сѣвооборотомъ.			
	Р	У	Б	Л	И	К	О	П	Т	Й	К	И.
Плоцкомъ . . . . .	27	18	20	37	20	56	19	73	21	96		
Липновскомъ . . . . .	16	60	12	50	10	10	10	50	29	50		
Млавскомъ . . . . .	10	80	5	35	7	25	5	60	7	39		
Рыпинскомъ . . . . .	13	»	8	»	16	»	6	»	12	»		
Серпецкомъ . . . . .	19	35	8	40	13	15	8	95	12	50		
Праснышскомъ . . . . .	13	»	12	»	10	»	11	»	14	»		
Цѣхановскомъ . . . . .	20	»	13	»	9	»	16	»	15	»		

Средняя наемная цена за десятину земли под:

ВЪ УЪЗДАХЪ.	Пахатной.		Сяноконой.		Огородной.		Средняя стоимо- мость десятины земли.					
	Р	У	Б	Л	И	К	О	П	Ъ	Й	К	И.
Плодкомъ . . . . .	11	87	19	80	20	19	140	»				
Липновскомъ . . . . .	20	»	29	»	30	»	145	»				
Млавскомъ . . . . .	5	50	14	»	16	»	230	»				
Рыпнскомъ . . . . .	12	»	25	»	20	»	110	»				
Серпецкомъ . . . . .	10	25	21	»	12	»	82	»				
Праснышскомъ . . . . .	8	»	12	»	18	»	75	»				
Цѣхановскомъ . . . . .	9	»	25	»	15	»	90	»				
Въ губерніи . . . . .	10	94	20	83	18	74	124	57				

Среднія цены рабочимъ:

ВЪ УЪЗДАХЪ.	Годовымъ.		Лѣтнимъ.		Мѣсячнымъ.		Поденнымъ.									
	Муж.	Жен.	Муж.	Жен.	Муж.	Жен.	Муж.	Жен.								
	Р	У	Б	Л	И	К	О	П	Ъ	Й	К	И.				
Плодкомъ . . . . .	107	83	75	18	61	60	35	80	11	40	6	75	»	52	»	37
Липновскомъ . . . . .	90	»	60	»	50	»	45	»	10	»	6	»	»	45	»	30
Млавскомъ . . . . .	160	»	110	»	не практикуется.		»	»	»	»	»	»	»	65	»	45
Рыпнскомъ . . . . .	150	»	100	»	»	»	»	»	»	»	»	»	»	60	»	50
Серпецкомъ . . . . .	96	»	50	»	не практикуется.		»	»	»	»	»	»	»	55	»	30
Праснышскомъ . . . . .	80	»	50	»	45	»	30	»	8	»	5	»	»	45	»	30
Цѣхановскомъ . . . . .	120	»	80	»	»	»	»	»	»	»	»	»	»	отъ 30 до 45	отъ 20 до 30	
Въ губерніи . . . . .	114	83 <sup>2</sup> / <sub>7</sub>	78	50 <sup>5</sup> / <sub>7</sub>	52	20	36	93 <sup>1</sup> / <sub>7</sub>	9	80	5	91 <sup>3</sup> / <sub>7</sub>	»	51 <sup>2</sup> / <sub>7</sub>	»	35 <sup>2</sup> / <sub>7</sub>

Среднія цены на земледѣльческія работы:

ВЪ УЪЗДАХЪ.	За паханіе одной десятины.		За молотьбу 1000 сноповъ.		За жнитво одной десятины.		За скошеніе десятины.		Тоже, луговой земли.			
	Мужчинъ.	Мужчинъ.	Мужчинъ.	Женщинъ.	Мужчинъ.	Женщинъ.	Мужчинъ.	Мужчинъ.	Мужчинъ.	Мужчинъ.		
	Р	У	Б	Л	И	К	О	П	Ъ	Й	К	И.
Плодкомъ . . . . .	4	60	6	70	3	75	3	80	2	85	3	»
Липновскомъ . . . . .	4	»	12	»	4	»	3	»	2	»	2	50
Млавскомъ . . . . .	4	50	10	»	4	25	3	»	2	80	3	»
Рыпнскомъ . . . . .	7	»	14	»	5	»	5	»	3	»	3	50
Серпецкомъ . . . . .	4	80	7	90	4	»	2	50	2	»	3	30
Праснышскомъ . . . . .	5	45	8	10	4	50	3	50	2	80	3	»
Цѣхановскомъ . . . . .	4	»	10	»	4	»	3	75	2	»	2	»
Въ губерніи . . . . .	4	90 <sup>2</sup> / <sub>3</sub>	9	81 <sup>3</sup> / <sub>7</sub>	4	21 <sup>3</sup> / <sub>7</sub>	3	50 <sup>1</sup> / <sub>2</sub>	2	42 <sup>1</sup> / <sub>7</sub>	2	90

Цѣны, существовавшія въ губерніи на необходимые жизненные припасы за четверть:

ВЪ УѢЗДАХЪ.	Пшени-	Рожь.	Горохъ.	Овесь.	Ячмень.	Гречиха.	Карго-
	ца.						фель.
РУБЛИ И КОПѢЙКИ.							
Плоцкомъ . . . . .	8 62	6 26	7 90	4 22	5 60	8 10	1 99
Липновскомъ . . . . .	8 83	6 53 <sup>3</sup> / <sub>4</sub>	7 32	4 50	7 5	7 50	2 50
Мзавскомъ . . . . .	8 45	6 35	7 4 <sup>1</sup> / <sub>2</sub>	4 25	5 35	7 „	1 90
Рыпинскомъ . . . . .	9 7 <sup>1</sup> / <sub>2</sub>	6 60	8 „	4 90	6 „	7 50	2 50
Серпецкомъ . . . . .	8 70	5 73 <sup>3</sup> / <sub>4</sub>	7 90	4 68	5 92 <sup>1</sup> / <sub>2</sub>	7 „	2 10
Праснянскомъ . . . . .	10 50	8 10	9 60	4 80	5 95	7 25	2 25
Цѣхановскомъ . . . . .	8 50	7 25	4 50	7 25	4 40	5 85	1 50
Въ губерніи . . . . .	8 95 <sup>1</sup> / <sub>2</sub>	6 69	7 51 <sup>5</sup> / <sub>7</sub>	4 94 <sup>2</sup> / <sub>7</sub>	5 75 <sup>2</sup> / <sub>7</sub>	7 17 <sup>1</sup> / <sub>2</sub>	2 10 <sup>1</sup> / <sub>2</sub>

**Луговоедство.** Въ Плоцкой губерніи хотя не особенно обширна площадь луговъ, тѣмъ не менѣе сѣна, при обыкновенномъ урожаѣ, собирается совершенно достаточно для удовлетворенія мѣстной потребности и даже бываетъ нѣкоторый остатокъ для сбыта. Кромѣ того, какъ владельцы, такъ и крестьяне, закупаютъ искусственныя травы, какъ то: бѣлый и красный клеверъ, вику, люцерну и проч.

**Свекловица** въ Плоцкой губерніи съ промышленной цѣлью сѣтся во всѣхъ уѣздахъ, кромѣ Серпецкаго, и идетъ на мѣстные свеклосахарные заводы и отчасти на ближайшіе сахарные заводы Варшавской губерніи. Въ отчетномъ году построены новыя такія заводы въ деревнѣ Боровичкахъ, Плоцкаго уѣзда, въ дер. Хелмице-Вельке, Липновскаго уѣзда, и въ дер. Островите, Рыпинскаго уѣзда, что вызвало значительное расширение помѣщиками площади посѣва свекловицы въ этихъ уѣздахъ, благодаря, въ особенности, выдачѣ заводами закупаемую свекловицу задатковъ, которые служатъ большимъ подспорьемъ въ хозяйствахъ.

Въ **огородничествѣ** и **садоводствѣ** никакихъ особыхъ измѣненій и улучшеній противъ прежняго не произошло. Обѣ эти отрасли сельскаго хозяйства, не имѣя здѣсь промышленнаго характера, находятся не на высокой степени развитія. Овощи и плоды преимущественно идутъ только на удовлетвореніе мѣстныхъ потребностей. Лишь въ мѣстахъ, гдѣ почва особенно благоприятствуетъ произрастанію огородныхъ

овощей, напр. въ нѣкоторыхъ приграничныхъ селеніяхъ Млавскаго и Рыпинскаго уѣздовъ, часть овощей, за удовлетвореніемъ нуждъ населенія, сбывается въ Пруссію. Точно также и фрукты отправляются для продажи за предѣлы уѣздовъ лишь изъ нѣкоторыхъ, болѣе крупныхъ помѣщичьихъ имѣній, а именно: изъ Рыпинскаго и Цѣхановскаго уѣздовъ. Въ губернекомъ гор. Плоцкѣ содержится нѣсколько садовъ съ промышленною цѣлью. Арендаторами ихъ обыкновенно состоятъ евреи. Фрукты частью продаются здѣсь же, на мѣстахъ, а частью сбываются въ Варшаву.

**Пчеловодство** также уже въ теченіе нѣсколькихъ лѣтъ находится въ болѣе или менѣе одинаковомъ положеніи. Всѣхъ ульевъ въ губерніи въ отчетномъ году числилось 23,345, меду изъ нихъ вынута 8,062 пуда 20 фунт., а воску выдѣлано 1,609 пуд. 20 фунт. Средняя цѣна была: за пудъ меда 11 руб. 50 коп., а воска 18 руб. 83 коп. По удовлетвореніи мѣстныхъ нуждъ, излишній воскъ доставляется пчеловедами-католиками въ римско-католическіе костелы.

**Скотоводство** всегда составляло въ губерніи первостепенную и важнѣйшую отрасль сельскаго хозяйства, поэтому земледѣльцы обращаютъ на него особенное вниманіе и, по мѣрѣ кормовыхъ средствъ, содержатъ и разводятъ возможно большее количество скота, который даетъ земледѣлю значительную поддержку отъ сбыта молочныхъ произведеній, шерсти и ежегоднаго приплода. Но въ хорошемъ состояніи скотъ находится только въ крупныхъ имѣніяхъ, а также тамъ, гдѣ существуютъ винокуренные заводы, которые даютъ, между прочимъ, остающуюся при производствѣ винокуренія, такъ называемую барду, служащую отличнѣйшимъ подспорьемъ для откармливанія скота. Всего крупнаго и мелкаго скота въ губерніи въ 1900 году считалось 759,030 головъ, а именно: лошадей 103,109, рогатаго скота 222,036, овецъ простыхъ 55,889, тонкорунныхъ 305,825, свиней 71,089, козъ 1,036, ословъ и муловъ 45 и 1-нъ олень.

**Лѣсоводство.** Правильное лѣсное хозяйство въ Плоцкой губерніи обыкновенно вели только не многіе, болѣе состоятельные землевладѣльцы, слѣдуя въ этомъ отношеніи пріемамъ казны; обѣднѣвшіе же изъ

нихъ по большей части продавали лѣсъ на вырубку евреямъ за безцѣнокъ. Со введеніемъ лѣсоохранительнаго закона, устраивающаго повсемѣстно правильное лѣсное хозяйство, рубка лѣса значительно сократилась. Это вызвало повышеніе цѣнъ на дрова и большій спросъ на каменный уголь и торфъ. Последнее же обстоятельство, въ свою очередь, повело къ увеличенію разработки залежей торфа.

**Винокуреніе.** Существующіе въ уѣздахъ винокуренные заводы со времени питейной реформы замѣтно повысились въ своей доходности, такъ какъ вырабатываемый на нихъ спиртъ сталъ продаваться въ большемъ количествѣ для казны. Названія винокуренныхъ, пиво и медоваренныхъ заводовъ, подлежащихъ акцизу, а равно и размѣръ ихъ производительности, подробно описаны въ отдѣлѣ объ акцизныхъ сборахъ; число же ихъ и мѣстонахожденіе обозначены въ вѣдомости № 2 о фабрикахъ и заводахъ въ Плодской губерніи.

#### б) Обезпеченіе народнаго продовольствія.

Запасныхъ хлѣбныхъ магазиновъ или особыхъ зернохранилищъ въ губерніи не существуетъ, почему обезпеченіе народнаго продовольствія исключительно зависитъ отъ степени урожая и благопріятныхъ условій для сбора его. Отчетный годъ въ томъ и другомъ отношеніи былъ не изъ худшихъ. На годовое продовольствіе жителей, посѣвы и другія надобности потребно хлѣба: озимаго 903,495 четвертей, яроваго 626,764 четверти, а такъ какъ собрано: озимаго 1,471,447 четвертей, яроваго 907,945 четвертей, то предвидится въ хлѣбѣ избытокъ, который обыкновенно отправляется для продажи въ Пруссію. Что же касается картофеля, то его требуется на продовольствіе и посѣвъ 1,406,000 четв., а собрано 2,456,160 четв. Излишекъ обыкновенно идетъ на мѣстные винокуренные заводы и частью за границу.

#### в) Промыслы сельскаго и городскаго населенія.

Кустарная промышленность развита въ губерніи очень слабо и ограничивается ткачествомъ, корзиночнымъ, колеснымъ, бондарнымъ и гон-

чарнымъ дѣломъ, въ весьма незначительныхъ размѣрахъ, а также при-  
готовленіемъ деревянныхъ туфель.

Ткачей насчитывается въ губерніи отъ 2,700 до 3,000 человѣкъ.  
Каждый изъ нихъ зарабатываетъ въ день отъ 40 до 50 копѣекъ, а за  
цѣлый періодъ (отъ 120 до 150 рабочихъ дней въ году) — 60 — 70 руб.  
Общая сумма заработка всѣхъ ткачей выражается цифрою 168—175 ты-  
сячъ рублей,  $\frac{2}{3}$  ткачей работаютъ за свой счетъ, остальные — по заказу.

Корзиночниковъ въ губерніи отъ 1,200 до 1,500 человѣкъ. Зара-  
ботокъ одного корзиночника равняется 50 — 75 коп. въ день. Общая  
сумма заработка всѣхъ корзиночниковъ достигаетъ 100—150 тыс. руб.  
въ годъ. Работа по заказамъ до  $\frac{3}{4}$ , а  $\frac{1}{4}$  за свой счетъ.

Гончаровъ въ губерніи не болѣе 150 человѣкъ. Это болѣею ча-  
стью безземельные крестьяне, работающіе круглый годъ за свой счетъ.  
Средній заработокъ одного гончара — отъ 100 до 120 руб. въ годъ, а  
общая сумма заработка всѣхъ гончаровъ въ губерніи колеблется между  
12—15 тыс. рублей.

Колесниковъ и бондарей отъ 100 до 150 человѣкъ. Они преиму-  
щественно работаютъ въ свободное отъ полевыхъ работъ время — отъ  
120 до 150 дней въ году, всѣ за свой счетъ. Средній заработокъ ка-  
ждаго изъ нихъ въ день 75 коп.—1 руб. 20 коп. Общая сумма заработка  
всѣхъ отъ 12,500 до 14,000 рублей.

Изъ произведеній кустарей лишь нѣкоторыя, болѣе изящныя из-  
дѣлія ткачей и около  $\frac{2}{3}$  корзины, выдѣлкою которыхъ занимаются при-  
брежные жители рѣки Вислы, вывозятся на продажу въ Варшаву и дру-  
гія мѣстности, всѣ же остальные вывоза изъ предѣловъ губерніи не  
имѣютъ, а продаются на ближайшихъ мѣстныхъ базарахъ.

#### г) Промышленность фабричная и заводская.

(Прилагается въѣдомость № 2).

Фабричная и заводская промышленность населенія губерніи съ те-  
ченіемъ времени нѣсколько развивается, какъ это видно изъ слѣдующихъ  
цифровыхъ данныхъ за послѣднія пять лѣтъ, въ томъ числѣ и за отчет-  
ный 1900 годъ.



**д) Т о р г о в л я .**

Свидѣтельствъ и билетовъ на право торговли и промысловъ въ Плоцкой губерніи въ отчетномъ 1900 году выдано на сумму 79,436 р. 31 к., — менѣе предшествовавшаго года на 7,742 руб. 65 коп.

Нижеслѣдующая вѣдомость показываетъ число, родъ и разряды взя-  
тыхъ промысловыхъ свидѣтельствъ.

Родъ и разряды промысловыхъ свидѣтельствъ.	Г о л о в н ы х ъ .	П о л у г о л о в н ы х ъ .	Общая сумма поступлений.	
			Р У Б .	К .
<b>А) Для торговыхъ предпріятій:</b>				
I разряда: на торговныя заведенія . . . . . въ 500 р.	14	»	7000	»
» складочныя къ нимъ помѣщенія . . . . . » 30 »	»	»	»	»
II разряда, въ мѣстностяхъ:				
3-го класса на торговныя заведенія . . . . . » 75 »	92	5	7087	50
» складочныя къ нимъ помѣщенія . . . . . » 12 »	»	»	»	»
4-го класса на торговныя заведенія . . . . . » 50 »	308	8	15600	»
» складочныя къ нимъ помѣщенія . . . . . » 10 »	5	»	50	»
III разряда, въ мѣстностяхъ:				
3-го класса на торговныя заведенія . . . . . » 15 »	350	19	5392	50
» складочныя къ нимъ помѣщенія . . . . . » 3 »	»	»	»	»
4-го класса на торговныя заведенія . . . . . » 10 »	2431	143	25025	»
» складочныя къ нимъ помѣщенія . . . . . » 2 »	3	»	6	»
IV разряда, на торговныя заведенія, въ мѣстностяхъ:				
3-го класса . . . . . » 6 »	186	2	1122	»
4-го » . . . . . » 4 »	1080	126	4572	»
V разряда: на разносный торгъ . . . . . » 20 »				
» разносный » . . . . . » 6 »	24	3	158	»
<b>Б) Для промышленныхъ предпріятій:</b>				
I разряда . . . . . » 1,500 »	»	»	»	»
II » . . . . . » 1,000 »	1	»	1000	»
III » . . . . . » 500 »	4	»	2000	»
IV » . . . . . » 150 »	2	»	300	»
V » . . . . . » 50 »	26	»	1300	»
VI » въ мѣстностяхъ:				
1-го класса . . . . . » 25 »	14	»	350	»
3-го » . . . . . » 15 »	12	»	180	»
4-го » . . . . . » 10 »	88	4	900	»
VII разряда, въ мѣстностяхъ:				
3-го класса . . . . . » 7 »	18	1	129	50
4-го » . . . . . » 5 »	299	8	1515	»
VIII разряда, въ мѣстностяхъ:				
3-го класса . . . . . » 3 »	62	4	192	»
4-го » . . . . . » 2 »	521	10	1052	»
<b>В) Для паровыхъ судовъ:</b>				
Повсемѣстно съ каждаго квадратнаго фута площади нагрѣва паровыхъ котловъ по 7 коп. . . . .	11	»	300	31



заведеній, и то они тяготеютъ ими и большею частью сдаютъ въ аренду тѣмъ же евреямъ.

е) Движеніе населенія.

Къ 1-му января 1900 года числилось въ Плоцкой губерніи 618,212 человекъ постоянного населенія.

Въ теченіе 1900 года родилось:

Законнорожденныхъ: мужскаго пола . . .	9,017
» женскаго пола . . .	9,315

---

Итого . . . 18,332

Незаконнорожденныхъ: мужскаго пола . . .	263
» женскаго пола . . .	300

---

Итого . . . 563

А всего родилось: мальчиковъ . . . . .	9,280
дѣвочекъ . . . . .	9,615

---

Итого . . . 18,895

За то же время умерло: мужскаго пола . . .	5,571
женскаго пола . . .	5,502

---

Итого . . . 11,073

т.-е. на 100 1<sup>4</sup>/<sub>100</sub>‰.

Такимъ образомъ, влѣдствіе перевѣса рожденій надъ смертностью, естественный приростъ населенія губерніи составлялъ въ отчетномъ году:

мужскаго пола . . . . .	3,709
женскаго пола . . . . .	4,113

---

Итого . . . 7,822

Принимая общее число родившихся въ средѣ постоянного населенія губерніи за 18,895 человекъ, на 100 жителей будетъ приходиться 3‰ рожденія.

Число родившихся по городамъ и уѣздамъ было слѣдующее:

Въ гор. Плоцкѣ . . . . .	590
» заштатномъ гор. Вышегородѣ . . . . .	126
» уѣздѣ Плоцкомъ . . . . .	2,267
» гор. Липнѣ . . . . .	208
» заштатномъ гор. Добжинѣ . . . . .	67
» уѣздѣ Липновскомъ . . . . .	2,689
» гор. Рыпинѣ . . . . .	135
» уѣздѣ Рыпинскомъ . . . . .	2,324
» гор. Праснышѣ . . . . .	223
» уѣздѣ Праснышскомъ . . . . .	2,275
» гор. Млавѣ . . . . .	273
» уѣздѣ Млавскомъ . . . . .	3,077
» гор. Серпецѣ . . . . .	276
» уѣздѣ Серпецкомъ . . . . .	1,912
» гор. Цѣхановѣ . . . . .	121
» уѣздѣ Цѣхановскомъ . . . . .	1,832
<hr/>	
Итого . . . . .	18,895

Общее число умершихъ было 11,073, которые распредѣлялись слѣдующимъ образомъ:

Въ гор. Плоцкѣ . . . . .	324
» заштатномъ гор. Вышегородѣ . . . . .	56
» уѣздѣ Плоцкомъ . . . . .	1,228
» гор. Липнѣ . . . . .	217
» заштатномъ гор. Добжинѣ . . . . .	35
» уѣздѣ Липновскомъ . . . . .	1,817
» гор. Рыпинѣ . . . . .	45
» уѣздѣ Рыпинскомъ . . . . .	1,557
» гор. Праснышѣ . . . . .	125
» уѣздѣ Праснышскомъ . . . . .	340
» гор. Млавѣ . . . . .	148

Въ уѣздѣ Млавскомъ . . . . .	1,560
• гор. Серпецъ . . . . .	182
• уѣздѣ Серпецкомъ . . . . .	1,371
• гор. Цѣхановъ . . . . .	77
• уѣздѣ Цѣхановскомъ . . . . .	991

А во всей губерніи . . . . . 11,073

Переселилось въ губернію въ теченіе 1900 г. постояннаго населенія 9,302. Выселилось изъ нея постояннаго населенія 7,071.

Всѣхъ браковъ было 4,428, въ томъ числѣ въ средѣ постояннаго населенія 3,451, непостояннаго населенія 977. Изъ числа браковъ постояннаго населенія заключено 413 въ городахъ и 3,038 въ уѣздахъ, а непостояннаго населенія въ городахъ и уѣздахъ 977.

Засимъ общее число населенія Плоцкой губерніи къ концу 1900 г. равнялось:

постояннаго . . . . .	628,251
непостояннаго . . . . .	75,931
<hr/>	
А всего . . . . .	704,182

9302  
7071  
2231



## II.

### П о д а т и и п о в и н н о с т и .

#### а) Окладные сборы.

(Прилагаются ведомости № № 4 и 4/а).

Въ 1900 году подлежало къ поступленію налоговъ и податей:

Недоимокъ прежнихъ лѣтъ . . . . .	731,681 р. 91 к.
Годоваго оклада . . . . .	713,981 » 24 »
Вновь причислено недоимокъ и оклада . . . . .	1,847,608 » 53 »
Изъ этого числа исключено недоимокъ и оклада . . . . .	26,331 » 25 »
Взыскано недоимокъ и оклада . . . . .	2,469,426 » 33 »
Осталось къ 1-му января 1901 года невзысканныхъ недоимокъ и оклада . . . . .	797,514 » 10 »

Сравнительно съ 1899 годомъ взыскано менѣе на 10,085 р. 4 к. и ко взысканію въ 1901 г. осталось болѣе, чѣмъ въ прошломъ на 56,832 р. 19 коп. Болѣе подробныя свѣдѣнія по сему предмету заключаются въ упомянутыхъ ведомостяхъ № 4 и 4/а.

#### б) Государственные и губернскіе сборы.

I. Государственные сборы. Къ числу государственныхъ сборовъ относится транспортный сборъ. Онъ поступаетъ въ Государственный доходъ въ возмѣщеніе суммъ, ежегодно ассигнуемыхъ по смѣтѣ Министерства Внутреннихъ Дѣлъ на расходы по пересылкѣ безпаспортныхъ и бродягъ, по перевозкѣ чиновъ запаса арміи, призванныхъ на службу, и другіе тому подобныя расходы. Транспортнаго сбора, взимаемаго съ жителей по 17-ти коп. съ cadaго городского и сельскаго дыма, подлежащаго обложенію онымъ, въ 1900 году по Плочки губерніи поступило





Въ 1901 году ожидается поступления:

1) Губернскаго дорожнаго сбора по раскладкѣ . . . . .	72,981 р. 51 к.
2) 10% дорожнаго сбора съ торговыхъ доку- ментовъ . . . . .	10,000 » — »
<hr/>	
Итого къ распредѣленію въ 1901 году . . . . .	82,981 » 51 »
Ожидается . . . . .	268,869 » 96 »

**3) Страховой сборъ съ недвижимостей, взимаемый на основаніи Высочайше утвержденнаго 20-го іюля 1870 года Положенія, представляется въ слѣдующемъ видѣ:**

Къ концу 1900 года считалось застрахованныхъ строеній на сумму . . . . .	36,324,930 р. — к.
Въ 1899 году было застраховано на сумму . . . . .	35,272,500 » — »
Слѣдовательно увеличилось застрахованій на сумму . . . . .	1,052,430 » — »
Страховая премія, назначенная ко взысканію отъ застрахованныхъ строеній, составляетъ . . . . .	228,183 » 78 »
Другіе случайные доходы простирались до . . . . .	229 » 61 »
<hr/>	

Всего подлежитъ къ поступленію . . . . . 228,413 » 39 »

Сравнительно съ 1899 годомъ, страховой сборъ увеличился на 2,161 руб. 78 коп.

Въ 1900 году израсходовано:

а) На выдачу вознагражденій за убытки, причи- ненные пожарами . . . . .	242,140 р. 27 к.
б) Въ пособіе казнѣ на содержаніе служащихъ по страховой части . . . . .	12,328 » — »
в) На усиленіе средствъ страховыхъ дѣлопроиз- водствъ Уѣздныхъ Управленій въ Плоцкой губерніи . . . . .	1,050 » — »
и г) На экстраординарные расходы . . . . .	5,368 » 66 »
<hr/>	
Итого . . . . .	260,886 » 93 »

Наличныхъ суммъ, принадлежащихъ къ страховому учрежденію къ концу 1900 года осталось:

Въ Главномъ Казначействѣ . . . . .	240,800 р. — к.
» Государственномъ Банкѣ . . . . .	171,467 » 54 »
» Губернскомъ и Уѣздныхъ Казначействахъ . . . . .	121,746 » 58 »
Итого . . . . .	534,014 » 12 »
Осталось недоимокъ страхового сбора къ концу 1900 года . . . . .	8,482 » 16 »
Случайныхъ доходовъ . . . . .	5 » 97 »
Авансовъ, подлежащихъ оправданію . . . . .	30 » — »
Итого . . . . .	8,518 » 13 »

Сравнительно съ 1899 г. недоимокъ менѣе на 2,582 руб. 12 коп.

Убытки, причиненные пожарами въ 1900 году въ застрахованныхъ строеніяхъ и въ движимомъ имуществѣ, составляли 616,249 руб.; въ томъ числѣ убытки на долю застрахованныхъ строеній составляютъ 262,419 руб., болѣе 1899 года на 20,126 руб.

На основаніи ст. 10 Положенія 20-го іюля 1870 года о взаимномъ губернскомъ страхованіи строеній отъ огня, выдано вознагражденія изъ суммъ страхового сбора 60-ти лицамъ за оказанное ими особенное отличіе при тушеніи пожаровъ 940 руб.

4) Сборъ по застрахованію рогатаго скота отъ чумы. Застрахованіе рогатаго скота отъ чумы производилось въ 1900 году по Правиламъ 20-го іюня 1870 года, на основаніи коихъ и согласно распоряженію Ветеринарнаго Управленія Министерства Внутреннихъ Дѣлъ, отъ 23-го декабря 1898 года за № 6,683, установленъ сборъ со скота по  $\frac{1}{2}$  коп.

По описи, составленной въ мартѣ мѣсяцѣ 1900 года, оказалось въ губерніи рогатаго скота 205,406 и, по обложеніи онаго  $\frac{1}{2}$  копѣечнымъ сборомъ, получено дохода 1,027 руб. 18 коп., т.-е. болѣе на 26 р. 18 к. противъ 1899 года.

Кромѣ вышепоказаннаго количества рогатаго скота было телятъ, не подлежащихъ обложенію сборомъ, 40,787 головъ.

*Состояніе сумм по преслѣченію чумы.*

Къ 1-му января 1900 года имѣлось наличныхъ денегъ:

1) Въ Главномъ Казначействѣ . . . . .	65,000 р. — к.
2) Въ Казначействахъ Плоцкой губерніи . . . . .	425 » 2 »
Итого . . . . .	65,425 » 2 »

*Состояніе наличныхъ капиталовъ.*

a) Сбора со скотовладѣльцевъ по описи 1900 г.	1,027 » 18 »
b) Вышепоказанная наличность, составляющая къ 1-му января 1900 г. . . . .	65,425 » 2 »
Итого . . . . .	66,452 » 20 »

Изъ этой суммы израсходовано въ 1900 г.:

1) На издержки по командировкѣ сверхштатныхъ ветеринаровъ . . . . .	880 » 22 »
2) Выдано ветеринарамъ авансомъ на покупку термометровъ, канцелярскіе и др. расходы . . . . .	100 » — »
3) Цѣхановскому ветеринару Завадскому на дезинфекцію . . . . .	30 » — »
4) На уплату почтовыхъ издержекъ . . . . .	— » 78 »
Итого . . . . .	1,011 » — »

Затѣмъ къ 1-му января 1901 г. оставалось . . . . . 65,441 » 20 »

Изъ коихъ хранятся:

1) Въ Главномъ Казначействѣ . . . . .	65,000 » — »
2) Въ Казначействахъ Плоцкой губерніи . . . . .	441 » 20 »
Всего . . . . .	65,441 » 20 »

**III. Общественные сборы.** Къ числу общественныхъ сборовъ относятся гминные сборы, которые идутъ: 1) на содержаніе гминныхъ управленій; 2) на содержаніе гминныхъ судовъ; 3) на содержаніе гминныхъ начальныхъ училищъ; 4) на расходы, обязательные въ силу разныхъ правительственныхъ распоряженій, и 5) на общественныя надобности, устанавливаемые самими гминными сходами.

Въ 1900 году, какъ видно изъ нижеприведенной таблицы, гминныхъ сборовъ израсходовано:

По 1-му пункту . . . . .	65,069 р. 77½ к.
» 2-му » . . . . .	18,995 » 95 »
» 3-му » . . . . .	47,184 » 17½ »
» 4-му » . . . . .	18,879 » 16 »
» 5-му » . . . . .	80,290 » 60½ »

Итого . 230,419 » 66½ »

Въ Плоцкой губерніи находилось: гминныхъ управлений 95, судебныхъ гминныхъ округовъ 29 и гминныхъ начальныхъ училищъ 133, слѣдовательно, среднимъ числомъ, израсходовано:

На одно гминное управленіе . . . . .	684 р. 94 к.
» одинъ гминный судебный округъ . . . . .	655 » 3 »
» одно гминное начальное училище . . . . .	354 » 77 »

Земли, обложенной гминными сборами, числилось 1,105,131 моргъ, средній размѣръ сбора съ cadaго морга земли составлялъ 21 коп.

**Г М И Н Н Ы Е С В О Р Ы .**

Въ У ъ з д а х ъ .	И з р а с х о д о в а н о в ъ 1 9 0 0 г о д у .										И т о г о .	П р о с т р а н с т в о , в ъ м о р г а х ъ , о б - л о ж е н н о й с б о р а м и з е м л и .	Р а з м ѣ р ѣ с б о р а с ѣ 1 м о р г а з е м л и с р е д н е м ѣ ч и с л о м ъ в ъ к о п ѣ й к а х ъ .					
	С о д е р ж а н і е г м и н н ы х ъ у п р а в л е н і й .				С о д е р ж . г м и н . с у д о в ѣ .	С о д е р ж а н і е г м и н н ы х ъ н а - ч а л ь н ы х ъ у ч и л и щ ѣ .	Р а с х о д ѣ , о б ѣ з ѣ м л е н ы е в ѣ с н ы л у р а з л и ч н ы х ъ п р а в и т е л ь с т в е н - н ы х ъ р а с п о р я д к о в ѣ .	Н а о б щ е с т в е н н ы х ъ н а - д о б о р о с т и , у с т а н о в ѣ с ѣ - м л и г м и н н ы х ъ с к л а д а м и .	Р у б л и					К о п ѣ й к и .				
	Л и ч н ы й с о с т а в ѣ .	К а н с е л ь с к і е и д р у г и е р а с х о д ы .	Н а с ѣ л ь н ы х ъ п о м ѣ щ е н і й .	О б ѣ м ѣ с у м м ы , о т у с т а - в л е н ы г м и н ы м ѣ с о д е р - ж а н і ю г м и н ы х ъ с у д о в ѣ .					С о д е р ж а н і е г м и н н ы х ъ н а - ч а л ь н ы х ъ у ч и л и щ ѣ .	Р а с х о д ѣ , о б ѣ з ѣ м л е н ы е в ѣ с н ы л у р а з л и ч н ы х ъ п р а в и т е л ь с т в е н - н ы х ъ р а с п о р я д к о в ѣ .				Н а о б щ е с т в е н н ы х ъ н а - д о б о р о с т и , у с т а н о в ѣ с ѣ - м л и г м и н н ы х ъ с к л а д а м и .	Р у б л и	К о п ѣ й к и .	Р у б л и	К о п ѣ й к и .
Плоцкомъ . . . . .	6035	2488	92	500	2438	53	6251	8½	3078	49	13524	54	34316	56½	175669	19		
Липновскомъ . . . . .	8100	13	1701	23	745	3215	89	12252	33	2769	16	18322	»	47155	24	219847	21	
Рынискомъ . . . . .	8507	58	2713	79	442	3288	59	9813	40	2880	24	8136	73½	35782	33½	176889	20	
Серпецкомъ . . . . .	6059	»	1835	19	675	2469	96	4434	74	2108	30	7359	14	24932	33	158853	15	
Млавскомъ . . . . .	6718	»	2014	58	621	2704	58	6826	85	2387	91	12673	87	33947	53	110296	80	
Праснышскомъ . . . . .	5840	»	3029	55	92	2312	66	2180	90	2399	51	10623	17	24477	79	83581	29	
Цѣхановскомъ . . . . .	4981	90	3778	16½	150	2566	24	5424	87	3255	55	9651	15	29807	87½	180496	16	
По губерніи . . . . .	44282	61	17561	42½	3225	74	18995	95	47184	17½	18879	16	80290	60½	230419	66½	1105131	21

в) **Городскіе доходы и расходы.**

(Прилагается ведомость № 4/5).

Всѣхъ доходовъ по городамъ Плоцкой губерніи поступило въ 1900 г. 171,787 р. 31 к., болѣе противъ поступления 1899 года на 2,305 р. 69 к.

По отдѣльнымъ источникамъ доходы распредѣляются слѣдующимъ образомъ:

1) Съ городскихъ имуществъ и оброчныхъ статей	14,651 р. 35 к.
2) Сбора съ владѣльцевъ недвижимыхъ имуществъ	15,571 » 24 »
3) Сбора съ промышленниковъ . . . . .	20,711 » 76 »
4) Налоговъ косвенныхъ . . . . .	37,321 » 76 »
5) Доходовъ вспомогательныхъ . . . . .	377 » 41 »
6) » мелочныхъ и случайныхъ . . . . .	3,060 » 27 »
7) » чрезвычайныхъ отъ казны, городскихъ капиталовъ, недоимокъ и др. источниковъ . . . . .	79,236 » 78 »
<hr/>	
Итого . . . . .	170,930 » 57 »

Расходовъ въ 1900 г. изъ городскихъ суммъ произведено 139,576 р. 17 к., т.-е. на 10,186 р. 66 к. болѣе нежели въ 1899 году.

Предметы расходовъ слѣдующіе:

1) Содержаніе мѣсть и лицъ городского управленія	44,421 р. 37 к.
2) Содержаніе городскихъ имуществъ и наемъ отъ города помѣщеній . . . . .	12,600 » 31 »
3) Наружное благоустройство городовъ . . . . .	13,001 » 19 »
4) Содержаніе благотворительныхъ и другихъ общественныхъ заведеній . . . . .	13,202 » 91 »
5) Уплата долговъ . . . . .	20,726 » 20 »
6) Мелочные и экстраординарные расходы . . . . .	3,221 » 51 »
7) Расходы единовременные по городскому управленію, строительной части и другимъ надобностямъ . . . . .	32,402 » 68 »
<hr/>	
Итого . . . . .	139,576 » 17 »

Изъ нижеслѣдующей вѣдомости видно, сколько оставалось въ отчетномъ году не взысканныхъ суммъ въ пользу городскихъ кассъ Плоцкой губерніи:

НАЗВАНІЕ ГОРОДОВЪ.	Оставалось въ недоимкѣ съ прежнихъ лѣтъ.		Подлежало къ взысканію въ 1900 году.		Всего.		Поступило въ 1900 г.		Осталось въ недоимкѣ къ 1901 г.	
	Р	У	Б	Л	И	К	О	П	Ь	К
Губернскій гор. Плоцкъ . . . . .	164152	79	69785	32	233988	11	65305	90	168632	21
Уѣздные города:										
Липно . . . . .	326	89	17445	43	17771	82	10711	28	7060	54
Рышичъ . . . . .	4761	67	9562	21	14323	78	12063	44	2260	34
Млава . . . . .	7181	78	50770	48	57952	26	41704	33	16247	93
Серпецъ . . . . .	810	26	6428	67	7238	93	6291	88	947	55
Праснышъ . . . . .	925	28	12329	56	13254	84	12320	»	934	84
Цѣхановъ . . . . .	2491	89	13916	81	16408	70	12705	88	3702	82
Заштаные города:										
Вышегородъ . . . . .	»	»	5320	38	5320	38	5320	38	»	»
Добрижъ . . . . .	188	67	4507	98	4691	65	4507	98	188	67
Итого . . . . .	180838	63	190066	84	370900	47	170930	57	199969	90

Капиталы городскихъ кассъ къ 1-му января 1901 года составляли:

- а) запаснаго . . . . . 502,971 р. 33 к.
- б) постояннаго . . . . . 50,332 » 20 »
- в) залоговаго . . . . . 27,670 » 61 »

Итого . . . 580,974 » 14 »

Изъ коихъ хранятся въ Плоцкомъ Отдѣленіи Государственнаго Банка:

- а) запаснаго . . . . . 289,841 р. 8 к.
- б) постояннаго . . . . . 50,332 » 20 »
- в) залоговаго . . . . . 27,670 » 61 »

Итого . . . 367,843 » 89 »

Остальной запасный капиталъ въ количествѣ 213,130 руб. 25 коп. числится въ недоимкѣ по строительнымъ ссудамъ, выданнымъ домовладельцамъ городовъ на постройку домовъ и казармъ.

Въ числѣ оставшихся недоимокъ въ суммѣ 199,969 руб. 90 коп. числится по Плоцкой городской кассѣ 131,261 руб. 9 коп. паспортныхъ пошлинъ за незаконное пребываніе жителей Плоцкой губерніи за границей, которые поступаютъ сравнительно въ весьма незначительномъ количествѣ

такъ какъ налагаются преимущественно на лицъ низшаго класса, почти всегда несостоятельныхъ къ уплатѣ таковыхъ.

#### г) А к ц и з н ы е с б о р ы.

Въ отношеніи дѣленія Плоцкой губерніи на акцизные округа и участки въ 1900 г. никакихъ измѣненій не послѣдовало, только съ 1-го августа 1900 г. былъ учрежденъ сахаро-акцизный округъ, съ мѣстожительствомъ окружнаго надзирателя въ г. Плоцкѣ и четырехъ помощниковъ — въ г.г. Плоцкѣ, Липнѣ и Цѣхановѣ, Плоцкой губерніи, и въ гор. Пултускѣ, Варшавской губерніи.

Доходъ по акцизу съ вина и спирта увеличился отчасти благодаря лучшему урожаю картофеля въ 1900 году противъ 1899 года, такъ какъ въ связи съ этимъ было увеличено заводчиками и количество выкурки спирта, и, главнымъ образомъ, вслѣдствіе повышенія акциза съ 16-го августа 1900 года съ 10-ти на 11-ть коп. съ градуса, согласно Высочайшему указу, данному 6-го августа 1900 года. Одновременно съ повышеніемъ акциза съ вина и спирта повышенъ былъ также акцизъ съ ведра пива съ 30-ти на 40-къ коп., благодаря чему увеличился доходъ и по акцизу съ пива. Уменьшеніе патентнаго сбора объясняется тѣмъ обстоятельствомъ, что нѣкоторые торговцы выкупили патенты на 1900 г. въ декабрѣ мѣсяцѣ 1899 года, а также закрытіемъ нѣсколькихъ торговыхъ заведеній, какъ это видно изъ прилагаемой вѣдомости; оптовыхъ складовъ пива, ренсковыхъ погребовъ и проч. въ 1899 году было 276, въ 1900 году — 264, табачныхъ лавокъ въ 1899 году было 1,728, въ 1900 году — 1,643.

Незначительное колебаніе въ размѣрахъ поступления другихъ акцизныхъ доходовъ можетъ быть объяснено случайностью.

Случаевъ нарушенія правилъ Устава о питейномъ сборѣ было обнаружено 107 Устава о табачномъ сборѣ 52 и Устава по акцизу съ сахара 1, а всего 160, но въ числѣ ихъ выдающихся дѣлъ не было; обнаруженныя нарушенія касались преимущественно правилъ о торговлѣ пивьями и табакомъ.

Что же касается сахарнаго производства, то въ отчетномъ году, кромѣ 4-хъ заводовъ, дѣйствовавшихъ раньше, открыли дѣйствіе еще 3 вновь выстроенныхъ завода: Боровичскій при деревнѣ Боровички, Плоцкаго уѣзда, Хелмицкій при деревнѣ Хелмица-Велька, Липновскаго уѣзда, и Островитскій при дер. Островите, Рыпинскаго уѣзда.

Увеличеніе количества выдѣланнаго въ отчетномъ году сахара въ сравненіи съ предшествовавшимъ годомъ на 315,231 пуд. 37¼ фунт., а равно увеличеніе поступленія акциза съ сахара и патентнаго сбора объясняется увеличеніемъ числа сахарныхъ заводовъ и лучшимъ сравнительно урожаемъ свекловицы въ отчетномъ году.

Вѣдомость о числѣ въ каждомъ изъ уѣздовъ Плоцкой губерніи винокуренныхъ, пиво и медоваренныхъ, уксусныхъ, а также свеклосахарныхъ заводовъ съ обозначеніемъ суммы учтеннаго и поступившаго акциза за 1900 г.

№ по порядку.	НАЗВАНІЕ ЗАВОДОВЪ.	Сумма учтеннаго акциза.		Сумма поступившаго акциза.	
		Руб.	коп.	Руб.	коп.
		<b>По винокуреннымъ заводамъ.</b>			
<i>Липновскаго уѣзда:</i>					
1	Вельге № 7 . . . . .	91404	51	784	75
2	Скемне № 1 . . . . .	240067	76	925	37
3	Сѣдинъ № 4 . . . . .	62187	12	34	45
4	Цѣдухово № 98 . . . . .	48797	51	39	10
5	Карново № 105 . . . . .	100291	39	475	„
	Итого . . . . .	542748	29	2258	67
<i>Рыпинскаго уѣзда:</i>					
6	Окалево № 85 . . . . .	71304	62	354	93
7	Скрвильно № 86 . . . . .	66226	97	29	9
	Итого . . . . .	137531	59	384	2
<i>Млавскаго уѣзда:</i>					
8	Гржибово-Виндыки № 50 . . . . .	132506	45	1431	33
9	Зелена № 62 . . . . .	150432	22	276	22
10	Любовидзь № 83 . . . . .	106644	26	336	72
11	Розвозинъ № 82 . . . . .	245154	13	111	76
	Итого . . . . .	634737	6	2156	3
<i>Цѣхановскаго уѣзда:</i>					
12	Либерадзь № 27 . . . . .	89316	42	126	24
	Итого по винокуреннымъ заводамъ . . . . .	1404333	36	4924	96

№№ по порядку.	НАЗВАНИЕ ЗАВОДОВЪ.	Сумма учтеннаго акциза.		Сумма поступившаго акциза.	
		Руб.	коп.	Руб.	коп.
<b>По пивовареннымъ заводамъ.</b>					
<i>Плоцкаго уезда:</i>					
1	Машево № 6 . . . . .	11238	40	11238	40
2	Вышегородъ № 15 . . . . .	1331	"	1331	"
<i>Серпецкаго уезда:</i>					
3	Рационжъ № 36 . . . . .	42	"	42	"
4	Серпецъ № 64 . . . . .	4432	20	4432	20
5	Жуromинъ № 13 . . . . .	953	60	1049	60
<i>Млавскаго уезда:</i>					
6	Млава № 27 . . . . .	292	50	292	50
7	Млава № 44 . . . . .	686	"	686	"
8	Шренскъ № 41 . . . . .	107	20	113	90
<i>Праснышскаго уезда:</i>					
9	Праснышь № 33 . . . . .	1170	"	1140	"
10	Хоржея № 40 . . . . .	1346	40	1346	40
11	Войтувство-Праснышь № 3 . . . . .	не дѣйствовалъ.			
<i>Цѣхановскаго уезда:</i>					
12	Шуржинъ № 9 . . . . .	63	70	63	70
13	Цѣхановъ № 18 . . . . .	8602	80	7718	40
<i>Литновскаго уезда:</i>					
14	Глодово № 14 . . . . .	7614	"	7614	"
<i>Рытинскаго уезда:</i>					
15	Пяски № 42 . . . . .	798	"	798	"
Итого по пивовареннымъ заводамъ .		38677	80	37866	10
<b>По медовареннымъ заводамъ.</b>					
<i>Плоцкаго уезда:</i>					
1	Плоцкъ № 9 . . . . .	10	"	10	"
<i>Млавскаго уезда:</i>					
2	Млава № 6 . . . . .	15	"	15	"
<i>Серпецкаго уезда:</i>					
3	Серпецъ № 2 . . . . .	не дѣйствовалъ.			
<i>Праснышскаго уезда:</i>					
4	Праснышь № 1 . . . . .	5	"	5	"
Итого по медовареннымъ заводамъ .		30	"	30	"
<b>По укуснымъ и лако-политурнымъ заводамъ.</b>					
<i>Плоцкаго уезда:</i>					
1	Плоцкъ № 5 . . . . .	22	86	22	86

По Плоцкой губерніи.		1899 г.	1900 г.
1. Дѣйствовало заводовъ:			
а)	винокуренныхъ . . . . .	12	12
б)	пивоваренныхъ . . . . .	15	14
в)	медоваренныхъ . . . . .	3	3
г)	спиртоочистительныхъ отдѣленій при винокуренныхъ заводахъ . . . . .	1	1
д)	сахарныхъ . . . . .	4	7
е)	укусныхъ и лако-политурныхъ . . . . .	1	1
2. Оптовыхъ складовъ пива, ренсковыхъ по- гребовъ, шинокъ, корчемъ и другихъ разнаго рода частныхъ заведеній . . . . .		276	264
3. Казенныхъ винныхъ лавокъ:			
а)	перваго разряда . . . . .	8	10
б)	второго " . . . . .	11	14
в)	третьяго " . . . . .	41	36
г)	упрощеннаго типа . . . . .	1	1
4.	Выкурено вина . . . . .	9373654,7 <sup>о</sup>	13224973,0 <sup>о</sup>
5.	Вывезено за границу . . . . .	154226 <sup>о</sup>	"

*Примѣчаніе.* Въ представленныхъ свѣдѣніяхъ за 1899 г. по пункту второму въ суммѣ 337 были включены и казенныя винныя лавки 61.

№ по порядку.	Предметы дохода.	Поступило въ 1899 г.		Поступило въ 1900 г.	
		Руб.	коп.	Руб.	коп.
		1	Поступило акциза за вино и спирт . . . . .	2645	35
2	Акцизъ съ вина и спирта по Плоцкому ка- зенному складу . . . . .	366332	63	391838	16
3	Акцизъ съ вина и спирта по Млавскому ка- зенному складу . . . . .	172994	77	183408	57
4	Акцизъ съ пива и медоваренія . . . . .	34820	60	37866	10
5	Патентнаго сбора . . . . .	7772	18	6539	63
6	Взысканій за нарушенія питейнаго устава . . . . .	243	73	369	64
7	Акциза съ конфискованныхъ дрожжей . . . . .	5	"	12	50
<b>Табачный доходъ.</b>					
1	За табачные патенты, свидетельства и марки Дополнительнаго 50% сбора съ патентовъ . . . . .	9401	20	9044	56
2	За бандероли для оклейки конфискованныхъ табачныхъ издѣлій . . . . .	4661	25	4463	75
3	Штрафовъ и конфискаціонныхъ . . . . .	46	13	65	49
4	Число табачныхъ лавокъ и лавочекъ . . . . .	92	64	152	74
		1728	"	1643	"

По сахарнымъ заводамъ Плоцкой губерніи.

НАЗВАНІЕ УѢЗДОВЪ И ЗАВОДОВЪ.	Выдѣлено сахарнаго песку.		На сумму акциза.		Патентна- го сбора.	Поступило акциза.		Дополнитель- наго налога.	Штраф- ныхъ.
	пуды.	фун.	РУБЛИ И КОПѢЙКИ.						
<i>Цѣхановскій уездъ:</i>									
Изабелинскій въ 1899 г. . .	48178	"	84311	50	351	39	138250	20	"
въ 1900 г. . .	93698	"	163971	50	195	59	97887	75	"
Красинецкій въ 1899 г. . .	169242	"	264949	19	1322	39	312098	34	3 23
въ 1900 г. . .	200762	"	351333	50	1162	18	308414	64	" 2 50
Цѣхановскій въ 1899 г. . .	119514	1 <sup>3</sup> / <sub>4</sub>	209149	57 <sup>1</sup> / <sub>4</sub>	790	40	252456	17	"
въ 1900 г. . .	200260	23	350456	1 <sup>1</sup> / <sub>2</sub>	591	30	216742	85	"
<i>Плоцкій уездъ:</i>									
Маловеискій въ 1899 г. . .	41472	"	72576	"	200	"	"	"	"
въ 1900 г. . .	79227	"	138647	25	470	89	118323	50	3 50
Боровичскій въ 1899 г. . .		Н е	д ѣ й	с т	в о	в а	л	бъ.	
въ 1900 г. . .	52260	"	91455	"	100	"	10800	"	"
<i>Липновскій уездъ:</i>									
Хелмицкій въ 1899 г. . .		Н е	д ѣ й	с т	в о	в а	л	бъ.	
въ 1900 г. . .	67430	16	118003	20	300	"	116324	95 <sup>1</sup> / <sub>4</sub>	"
<i>Ратинскій уездъ:</i>									
Островитскій въ 1899 г. . .		Н е	д ѣ й	с т	в о	в а	л	бъ.	
въ 1900 г. . .		"	"	"	300	"	"	"	"
		"	За вѣдъ	дѣйство	валъ,	но не	учиты	валъ	с а х а р а .
Итого по Плоцкой губ.:									
въ 1899 г. . .	378406	1 <sup>3</sup> / <sub>4</sub>	630986	26 <sup>1</sup> / <sub>4</sub>	2664	68	702804	71	3 23
въ 1900 г. . .	693637	39	1213866	45 <sup>1</sup> / <sub>2</sub>	3119	96	868493	69 <sup>1</sup> / <sub>4</sub>	3 50 2 50

**д) Отправленіе натуральныхъ повинностей въ Плоцкой губерніи.**

1. **Квартирная повинность.** Квартиры для войскъ и помѣщенія подъ хозяйственныя заведенія въ отчетномъ году были занимаемы въ спеціально построенныхъ для этой надобности частными предпринимателями казармахъ въ городѣ Плоцкѣ, Липнѣ, Млавѣ, Серпецѣ и Рыпинѣ, а также въ казармахъ Инженернаго вѣдомства въ гор. Плоцкѣ, Праснышѣ и Цѣхановѣ, въ частныхъ же домахъ по отводу занимала самая незначительная часть квартирующихъ въ Плоцкой губерніи войскъ.

Квартирнымъ довольствіемъ въ теченіе 1900 года пользовались слѣдующія части войскъ:

Управленіе 1-ой Стрѣлковой бригады.

1-ый и 2-ой Стрѣлковые полки.

Штабъ 15-ой Кавалерійской дивизіи.

46-ой драгунскій Переяславскій Императора Александра III полкъ.

47-ой драгунскій Татарскій полкъ.

48-ой драгунскій Украинскій полкъ.

3-ій Уральскій казачій полкъ.

1-ая, 2-ая и 3-ья легкія батареи 1-го Стрѣлковаго Артил. дивизіона.

12-ая и 22-ая Конно-Артиллерійскія батареи.

Штабъ 30-го пѣхотн. Полтавскаго полка съ 7-ю ротами и командами.

32-ой пѣхотный Кременчугскій полкъ.

Донской казачій № 6 полкъ.

18-ый драгунскій Клястицкій полкъ.

Жандармскія Управленія.

Земская стража.

Плоцкая и Цѣхановская мѣстныя и уѣздныя команды.

Чины Плоцкаго продовольственнаго магазина.

Кромѣ того во время лѣтнихъ сборовъ въ 1900 г. квартирнымъ довольствіемъ пользовались части войскъ, временно пребывавшія въ Плоцкой губ.

17-ый драгунскій Волинскій полкъ.

16-ый драгунскій Глуховскій полкъ.

1-ая, 2-ая и 5-ая батареи 8-ой Артиллерійской бригады.

Квартиры для чиновъ земской стражи были отводимы въ натурѣ въ домахъ городскихъ и сельскихъ обывателей, согласно тарифа, приложеннаго къ ст. 10 Высочайше утвержденнаго 31-го мая 1868 года положенія о новой раскладкѣ квартирнаго сбора въ губерніяхъ Царства Польскаго, помѣщенія же подъ хозяйственныя заведенія той же стражи отводились въ натурѣ по тарифу, приложенному къ § 1 положенія 9-го (21-го) сентября 1866 года.

Общая численность войскъ, постоянно расквартированныхъ въ Плоцкой губерніи, не считая жандармскихъ чиновъ и земской стражи, простиралась до 12,762 человекъ. Кромѣ того въ 1900 году въ Плоцкой губерніи временно квартировало во время лѣтнихъ сборовъ около 9,007 человекъ.

2. Подводная повинность. Поставка жителями Плоцкой губерніи подводъ для войскъ и должностныхъ лицъ, имѣющихъ на то право, производится по очереди, для чего ведутся особые списки по городамъ — въ магистратахъ, а по селеніямъ — въ гминныхъ управленіяхъ. Поставленные подводы подраздѣляются на двѣ категоріи: платныя и безплатныя. Платныя подводы, на основаніи правилъ, утвержденныхъ постановленіемъ 6. Совѣта Управленія Царства Польскаго 22-го апрѣля (4-го мая) 1858 года, поставляются: войскамъ, чинамъ земской стражи и для этапныхъ пунктовъ, съ платою по двѣ копейки за одноконную и по четыре копейки за двуконную съ вереты. Платныя подводы поставляются также и по таксѣ почтовыхъ прогноровъ на трактахъ, гдѣ нѣтъ почтовыхъ лошадей, чинамъ мѣстной администраціи, чинамъ крестьянскихъ учреждений, офицерамъ пограничной стражи и таможеннымъ чиновникамъ при разъѣздахъ по дѣламъ службы.

Безплатныя подводы, на основаніи дѣйствующихъ узаконеній, поставляются: чинамъ судебного вѣдомства и врачамъ при производствѣ вскрытія мертвыхъ тѣлъ, медицинскимъ чиновникамъ и ветеринарамъ при разъѣздахъ для прививки оспы по гминамъ и въ случаѣ появленія эпидемическихъ болѣзней, нижнимъ чинамъ наблюдательнаго корпуса жандармовъ при разъѣздахъ по дѣламъ службы, для неимущихъ больныхъ, отправляемыхъ въ больницы, и чинамъ гминной администраціи для разъѣздовъ по дѣламъ службы.

Нижеприведенная вѣдомость показываетъ количество поставленныхъ въ 1900 году обывательскихъ подводъ жителями Плоцкой губерніи.

Наименованіе поставленныхъ подводъ.	ВЪ ТОМЪ ЧИСЛѢ:			Всего поставлено подводъ въ 1900 году.		На сумму.	
	Платныхъ, на основаніи правилъ 2-го апрѣля 1858 г.	Платныхъ, по таксѣ почтовыхъ прогноровъ.	Безплатныхъ.	Платныхъ.	Безплатныхъ.	Руб.	коп.
Одноконныхъ . . . . .	3114	10	795	3124	795	1579	22
Пароконныхъ . . . . .	6220	509	3535	6729	3535	5708	47
Трехконныхъ . . . . .	»	2	»	2	»	14	52
Четырехконныхъ . . . . .	17	4	60	21	60	29	20
Итого . . . . .	9351	525	4390	9876	4390	7331	41

**3. Дорожная повинность.** На основані Высочайше утвержденныхъ, 19-го іюня 1870 г., Правиль о порядкѣ содержанія земскихъ дорогъ въ здѣшнемъ краѣ, содержаніе 2-о-разрядныхъ дорогъ и находящихся на нихъ мостовъ производится гминною повинностью.

Раскладка этой повинности между жителями и установленіе порядка отбыванія ея предоставлены гминнымъ сходамъ, а наблюденіе за отбытіемъ этой повинности возложено на гминныхъ войтовъ.

Содержаніе же земскихъ дорогъ 2-го разряда на городскихъ земляхъ отнесено къ обязанности городскихъ обществъ.

Для отбыванія гминной повинности, по постройкѣ, ремонтнровкѣ и вообще содержанію 2-о-разрядныхъ дорогъ и находящихся на нихъ мостовъ употреблено было натурой 28,579 пѣшихъ дней и 11,309 конныхъ дней и наличными деньгами, взамѣнъ натуральной повинности, 6,962 руб. 65 коп.

Земскія дороги 3-го разряда положено, на основаніи вышесказанныхъ Правиль, содержать на счетъ сельскихъ обществъ или владѣльцевъ, черезъ земли которыхъ онѣ пролегаютъ.

**4. Военная повинность.** Подлежало къ исполненію военной повинности въ 1900 году по Плоцкой губерніи 5,517 человекъ.

Въ томъ числѣ метало жеребій:

христіанъ . . . . .	4,968	челов.
евреевъ . . . . .	549	»

---

Итого . . . . . 5,517 »

По разверткѣ назначено къ поступленію на службу . . . . . 1,664 »

Поступило: христіанъ . . . . .	1,460	»
»      евреевъ . . . . .	174	»

---

Итого . . . . . 1,634 »

Затѣмъ осталось въ недоборѣ:

христіанъ . . . . .	—	»
евреевъ . . . . .	30	»

Въ числѣ принятыхъ заключается:

<i>а)</i> имѣющихъ право на сокращенные сроки службы по 1, 2, 3 п. ст. 64 Устава о воинской повинности . . . . .		8	»
На общій срокъ . . . . .		1,626	»
<i>б)</i> умѣющихъ читать и писать или только читать . . . . .		530	»
неграмотныхъ . . . . .		1,104	»
<i>в)</i> по происхожденію: русскихъ . . . . .		6	»
	поляковъ . . . . .	1,347	»
	нѣмцевъ . . . . .	106	»
	цыганъ . . . . .	1	»
	евреевъ . . . . .	174	»
Итого . . . . .		1,634	»
<i>г)</i> женатыхъ . . . . .		129	»
холостыхъ . . . . .		1,505	»
<i>д)</i> зачислено въ запасъ на основаніи 80 и 81 ст. Уст. . . . .		8	»
<i>е)</i> зачислено въ ратники ополченія 1-го разряда . . . . .		635	»
	2-го . . . . .	987	»
<i>ж)</i> не явившихся къ освидѣтельствуванію подлежащихъ по вынужтому жеребью поступленію на службу:			
христіанъ . . . . .		312	»
евреевъ . . . . .		23	»
Итого . . . . .		335	»

Общіе расходы казны въ Плоцкой губерніи по призыву и приему на службу, а также на содержаніе уѣздныхъ по воинской повинности Присутствій, произведенные на основаніи ст. ст. 170, 186, 188 и 189 Уст. о воин. повин., составляютъ 7,987 руб. 23 коп., на 98 руб. 47½ коп. болѣе расходовъ 1899 года.

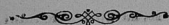

### III.

#### Общественное благоустройство и благочиніе.

##### а) Казенныя и общественныя зданія.

Казенныя и общественныя зданія въ Плоцкой губерніи заняты большею частью присутственными мѣстами, частью же отданы подъ военныя и другія учрежденія.

Одни изъ этихъ зданій содержатся на счетъ казенныхъ суммъ, отпускаемыхъ ежегодно по смѣтѣ Министерства Внутреннихъ Дѣлъ, другія же на счетъ городскихъ и общественныхъ суммъ.

Въ отчетномъ году сдѣланы слѣдующія новыя постройки, перестройки и исправленія.

##### Н а с ч е т ъ к а з е н н ы х ъ с у м м ѣ .

Въ губернскомъ городѣ Плоцкѣ:

- 1) Въ казенныхъ подуховныхъ домахъ № 64, 54/55 и 60, а также въ домѣ, занимаемомъ квартирою р.-к. епархіального епископа, произведенъ мелкій ремонтъ на сумму 731 руб. 58½ коп.
- 2) Въ зданіяхъ быв. солянаго магазина, занимаемыхъ военными дейхгаузами, произведены мелкія ремонтныя работы по починкѣ крышъ хозяйственнымъ способомъ за сумму 559 руб. 54 коп.
- 3) Произведенъ капитальный ремонтъ зданія Плоцкой почтово-телеграфной конторы съ расширеніемъ послѣдней подряднымъ способомъ за сумму 13,078 руб. 20 коп.
- 4) Въ зданіи Плоцкой мужской гимназіи произведены разныя ре-

монтажные работы частью подрядным и частью хозяйственным порядком за сумму 3,284 руб. 86 коп.

5) В зданиях следственной и уголовной тюрем произведен обыкновенный ремонт хозяйственным способом за сумму 1,500 руб.

6) В здании р.-к. духовной семинарии произведены ремонтные работы хозяйственным порядком за сумму 1,714 руб. 96 коп.

Въ уѣздныхъ городахъ:

7) В казенныхъ зданияхъ Уѣздныхъ Управлений произведены обыкновенные ремонтные работы для поддержания построекъ въ исправности изъ общей суммы 1,046 руб., назначенной по смѣтѣ Министерства Внутреннихъ Дѣлъ.

Н а с ч е т ъ г о р о д с к и х ъ с у м м ѣ .

Въ губернскомъ городѣ Плоцкѣ:

1) В здании магистрата гор. Плоцка устроены электрическіе звонки хозяйственным способом за сумму 30 руб.

2) Построены въ здании магистрата гор. Плоцка тамбуръ и четыре окна хозяйственным способом за сумму 196 руб. 4 коп.

3) В артиллерійскихъ казармахъ подъ № 100<sup>с</sup> и въ городской недвижности, называемой „Черный Дворъ“, произведены ремонтные работы хозяйственным способом за сумму 948 руб. 97 коп.

4) Произведенъ ремонтъ строеній въ городской недвижности № 280, назначенной подъ постоянный постой начальника дивизіи въ гор. Плоцкѣ, хозяйственным способом за сумму 1,782 руб. 20 коп.

5) Построена ограда на базарной площади для продажи свиней за сумму 260 руб. 48 коп.

6) Поставлены новые пожарные звонки съ замѣною старыхъ столбовъ новыми хозяйственным способом за сумму 232 руб. 50 коп.

7) Поставлено 12 куб. саж. щебня для ремонта шоссеиной дороги въ городскихъ аллеяхъ подрядным способом за сумму 415 руб.

Въ уѣздахъ:

8) Произведенъ ремонтъ здания полицейскаго и подследственнаго

ареста въ гор. Млавѣ хозяйственнымъ способомъ за сумму 123 р. 43<sup>1</sup>/<sub>2</sub> к.

9) Произведенъ мелкій ремонтъ зданія городской ратуши, мясныхъ рядовъ, скотобойни въ гор. Серпецѣ хозяйственнымъ способомъ за сумму 86 руб. 51 коп.

10) Произведенъ ремонтъ полковой гауптвахты въ зданіи городской ратуши въ гор. Праснышѣ за сумму 143 руб. 99 коп.

11) Произведенъ ремонтъ въ зданіи Цѣхановской городской ратуши хозяйственнымъ способомъ за сумму 1,142 руб. 25 коп.

12) Произведенъ ремонтъ городскихъ строеній въ гор. Вышегородѣ, Плоцкаго уѣзда, подряднымъ способомъ за сумму 178 руб. 88 коп.

**Н а с ч е т ѣ о б щ е с т в е н н ы х ъ с у м м ѣ .**

**Въ губернскомъ городѣ Плоцкѣ:**

1) Построена деревянная башня для благовѣстнаго колокола на приходскомъ р.-к. костелѣ въ гор. Плоцкѣ за сумму 1,718 руб. 41 коп.

2) Въ зданіи больницы св. Троицы произведены ремонтныя работы хозяйственнымъ порядкомъ на сумму 860 руб. 42 коп.

**Въ уѣздахъ:**

3) Построенъ домъ для костельной прислуги въ дер. Сикоржѣ, Плоцкаго уѣзда, хозяйственнымъ порядкомъ за сумму 965 руб. 76 коп.

4) Произведены ремонтныя работы въ приходскомъ р.-к. костелѣ въ дер. Роготворскѣ, Плоцкаго уѣзда, хозяйственнымъ порядкомъ за сумму 1,113 руб. 3 коп.

5) Устроено приходское кладбище въ дер. Оршимово, Плоцкаго уѣзда, хозяйственнымъ порядкомъ за сумму 42 руб. 35 коп.

6) Произведенъ капитальный ремонтъ приходскаго р.-к. костела въ пос. Дробинѣ, Плоцкаго уѣзда, хозяйственнымъ порядкомъ за сумму 4,475 рублей 99 копѣекъ.

7) Построенъ деревянный хлѣбный сарай для администратора р.-к. прихода въ дер. Кобыльники, Плоцкаго уѣзда, хозяйственнымъ порядкомъ за сумму 467 руб. 88 коп.

8) Поставленъ новый мѣдный котель въ еврейской мыквѣ въ го-

родѣ Вышегородѣ, Плоцкаго уѣзда, подряднымъ способомъ за сумму 223 руб. 60 коп.

9) Произведены дополнителныя работы при постройкѣ каменной часовни на р.-к. кладбищѣ въ гор. Добржинѣ, Липновскаго уѣзда, хозяйственнымъ порядкомъ за сумму 813 руб. 63½ коп.

10) Построенъ каменный одноэтажный домъ для администратора р.-к. прихода въ дер. Черниково, Липновскаго уѣзда, хозяйственнымъ порядкомъ за сумму 2,548 руб. 97 коп.

11) Построенъ р.-к. приходской костелъ въ дер. Козеброды, Серпецкаго уѣзда, хозяйственнымъ порядкомъ за сумму 12,923 руб. 2 коп.

12) Устроена новая толевая крыша на сараѣ при побенедиктинскомъ костелѣ въ гор. Серпецѣ хозяйственнымъ порядкомъ за сумму 241 р. 73 к.

13) Устроена новая цинковая крыша и произведены другія ремонтныя работы въ приходскомъ р.-к. костелѣ въ дер. Лютоцинѣ, Серпецкаго уѣзда, хозяйственнымъ порядкомъ за сумму 1,903 руб. 18 коп.

14) Построенъ новый каменный домъ для настоятеля р.-к. прихода въ дер. Венгра, Праснышскаго уѣзда, за сумму 2,969 руб.

15) Произведенъ ремонтъ деревянной еврейской бани въ посадѣ Хоржеле, Праснышскаго уѣзда, хозяйственнымъ порядкомъ за сумму 298 руб. 41 коп.

#### Ч а с т н ы я п о с т р о й к и .

Въ теченіе 1900 года, по утвержденнымъ планамъ, возведены въ городахъ и посадахъ Плоцкой губерніи слѣдующія каменные и деревянные строенія:

Въ городѣ Плоцкѣ:

Каменныхъ 2-хъэтажныхъ домовъ построено 3, каменныхъ 1-ноэтажныхъ домовъ два, каменныхъ 2-хъэтажныхъ флигелей построено два. Надстроены второй этажъ на одномъ жилищномъ одноэтажномъ домѣ. Сараевъ каменныхъ 2-хъэтажныхъ построено три, сараевъ каменныхъ 1-ноэтажныхъ построено 12.

Въ недвижимости Моисея Сарны, занятой фабрикою земледѣльческихъ

орудій, построены: каменная 1-ноэтажная литейная, слесарная и столярная мастерскія и складъ для сельско-хозяйственныхъ машинъ и орудій.

Стоимость этихъ построекъ простирается до 75,000 руб.

Въ уѣздныхъ городахъ и посадахъ:

Построено: одинъ каменный 3-хъэтажный домъ, каменныхъ 2-хъэтажныхъ домовъ три, каменныхъ 1-ноэтажныхъ домовъ десять, каменныхъ 1-ноэтажныхъ флигелей три, деревянныхъ домовъ и флигелей четыре, сараевъ каменныхъ двѣнадцать, сараевъ деревянныхъ десять.

Построено три свеклосахарныхъ завода: одинъ въ имѣнїи Боровички, Плоцкаго уѣзда, второй въ имѣнїи Хелмица, Липновскаго уѣзда, и третій въ имѣнїи Островите, Рыпинскаго уѣзда.

Стоимость этихъ строеній простирается до 1,600,000 руб.

#### б) Дороги, мосты и перевозки.

1. Дороги. Въ предѣлахъ Плоцкой губернїи пролегаетъ Привислинская желѣзная дорога черезъ уѣздные города: Цѣхановъ и Млаву до прусской границы, прорѣзывая два уѣзда губернїи: Цѣхановскій и Млавскій, на протяженїи 53½ верстѣ. Станціи этой дороги находятся: въ Гонсоцинѣ, Цѣхановѣ, Конопкахъ и Млавѣ.

Единственные улучшенные пути сообщенія въ губернїи составляютъ шоссеыя дороги, построенныя въ прежнее время шарварковыми средствами, а въ послѣднее время—на суммы губернскаго земскаго дорожнаго сбора; такимъ образомъ построено шоссеыихъ дорогъ по конецъ 1900 года 462 версты 96½ саж., въ томъ числѣ имѣется вымощенныхъ дорогъ черезъ посады и города 30 вер. 255 саж. и поссированныхъ 431 вер. 341½ саж. Этими дорогами губернской городъ Плоцкъ соединенъ съ 5-ю городами: Млавой, Праснышемъ, Цѣхановомъ, Серпецомъ и Липномъ.

Съ 1871 года, на основанїи Высочайше утвержденныхъ, 19-го іюня 1870 года, Правилъ о содержанїи земскихъ дорогъ въ губернїяхъ Привислинскаго края, веѣ тракты съ участками шоссеыныхъ дорогъ раздѣлены на губернскіе и уѣздные.

Къ губернскимъ 1-о-разряднымъ дорогамъ изъ числа шоссейныхъ и вымощенныхъ относится 309 вер. 338<sup>1</sup>/<sub>2</sub> саж., а къ уѣзднымъ 2-о-разряднымъ причислена остальная часть шоссейныхъ и вымощенныхъ дорогъ, а именно 152 вер. 258 саж. Всего губернскихъ 1-о-разрядныхъ дорогъ по конецъ 1900 года 365 вер. 123<sup>1</sup>/<sub>2</sub> саж., въ томъ числѣ:

вымощенной дороги . . . . .	9 вер. 482 <sup>1</sup> / <sub>2</sub> саж.
шоссированной » . . . . .	299 » 356 »
грунтовой » . . . . .	55 » 285 »

А всего, какъ выше . . . . . 365 вер. 123<sup>1</sup>/<sub>2</sub> саж.

Перворазрядныя губернскія дороги имѣють слѣдующія протяженія:

1) Плоцко-Варшавскій трактъ . . . . .	34 вер. 365 саж.
2) Плоцко-Млавскій, иначе Млавско-Кенгитсбергскій трактъ . . . . .	86 » 300 »
3) Цѣханово - Праснышко - Пултускій трактъ . . . . .	39 » 457 <sup>1</sup> / <sub>2</sub> »
4) Липновско-Влоцлавскій трактъ . . . . .	21 » 131 »
5) Рыпинско-Добрыинскій трактъ . . . . .	24 » 300 »
6) Вѣльско-Серпецкій трактъ . . . . .	22 » 155 »
7) Привислинско - Плоцко - Вышегородскій трактъ . . . . .	23 » — »
8) Дорога отъ гор. Млавы до станціи Привислинской желѣзной дороги . . . . .	2 » 100 »
9) Дорога отъ гор. Цѣханова до станціи Привислинской желѣзной дороги . . . . .	1 » 189 »
10) Серпецко-Липновскій трактъ . . . . .	19 » 47 »
11) Цѣханово-Раціонжскій трактъ . . . . .	25 » — »
12) Рыпинско-Серпецкій трактъ . . . . .	26 » 425 »
13) Рыпинско-Страсбургскій трактъ . . . . .	14 » 17 »
14) Цѣханово-Пултускій трактъ . . . . .	24 » 137 »

Всего . . . . . 365 вер. 123<sup>1</sup>/<sub>2</sub> саж.

Ремонтировка шоссеиныхъ участковъ, расположенныхъ по направле-  
ніямъ 1-о-разрядныхъ губернскихъ дорогъ, производилась въ отчетномъ  
году подряднымъ способомъ на суммы губернскаго дорожнаго сбора, по  
сметамъ и проектамъ, утвержденнымъ Плоцкимъ Губернскимъ Правленіемъ.

На ремонтровку губернскихъ шоссеиныхъ дорогъ, составлявшихъ  
въ началѣ 1900 года 300 вер. 44<sup>1</sup>/<sub>2</sub> саж., изъ которыхъ ремонтировалось  
только 266 вер. 277<sup>1</sup>/<sub>2</sub> саж., расходы изъ суммъ губернскаго дорожнаго  
сбора составляютъ:

а) на ремонтровку шоссеиныхъ участковъ .	46,367 р. 19 <sup>1</sup> / <sub>2</sub> к.
б) на починку и перестройку мостовъ и под- земныхъ водоотводныхъ цементныхъ трубъ и каменныхъ каналовъ . . . . .	2,168 „ 15 <sup>1</sup> / <sub>2</sub> „
в) на покупку и починку дорожныхъ орудій и инструментовъ, покупку дорожныхъ катковъ	1,959 „ 19 „
г) на содерж. личн. состава дорожн. службы	11,945 „ — „
д) на уплату редакціямъ газетъ за публи- каціи о торгахъ . . . . .	164 „ 20 „

А всего . . . 62,603 р. 84 к.

Въ счетъ этой суммы ассигновано по конецъ 1900 года 48,831 руб.  
81 коп., а остальная часть 13,772 руб. 3 коп. будетъ ассигнована по  
окончаніи работъ въ 1901 году.

Слѣдующая таблица указываетъ, сколько и какихъ издержекъ при-  
ходится, среднимъ числомъ, на ремонтровку одной версты 1-о-разряд-  
ныхъ губернскихъ шоссеиныхъ дорогъ, за исключеніемъ расхода 1,135  
руб. на содержаніе дорожной службы въ Липновскомъ уѣздѣ.

НА ВЕРСТУ ПРИХОДИТСЯ ИЗДЕРЖЕКЪ.														
Кубическихъ саженъ щебня.	По поставкѣ булыжника и разбивкѣ въ щебень.		По содер- жанію въ ис- правности мостовъ и трубъ.		По очисткѣ бортовъ и укрѣпленію каналъ и раз- стиякъ щеб- ня.		По отчисле- нію 4% въ пользу техни- ковъ.		По содер- жанію кондук- торовъ и до- рожныхъ сто- рожей.		По покупкѣ или починкѣ дорожныхъ орудій и ин- струментовъ.		Всего содержаніе одной версты стоитъ.	
	Р у б л и н к о п ѣ й к и.													
6,5	142	9	7	82 <sup>1</sup> / <sub>4</sub>	25	11	7	69	44	81 <sup>1</sup> / <sub>4</sub>	7	33 <sup>1</sup> / <sub>2</sub>	234	86

Въ отчетномъ 1900 году производилась передѣлка 26<sup>425/100</sup> верстѣ 1-о-разряднаго Рыпинско-Серпецкаго грунтоваго тракта въ Серпецкомъ и Рыпинскомъ уѣздахъ отъ гор. Серпеца до гор. Рыпина.

Кромѣ сего приступлено къ передѣлкѣ 14<sup>343/100</sup> вер. 1-о-разряднаго Цѣханово-Пултускаго грунтоваго тракта въ Цѣхановскомъ уѣздѣ. Работы по постройкѣ шоссе на вышесказанномъ трактѣ, вмѣстѣ съ постройкою мостовъ и цементныхъ трубъ, сданы съ подряда за сумму 42,493 р.

Второградныхъ дорогъ въ губерніи по конецъ 1900 г. числится 1,265 вер. 90<sup>1/2</sup> саж., въ томъ числѣ:

вымощенныхъ участковъ . . . . .	20 вер. 272 <sup>1/2</sup> саж.
шоссированныхъ участковъ . . . . .	131 » 485 <sup>1/2</sup> »
грунтовыхъ дорогъ . . . . .	1,112 » 332 <sup>1/2</sup> »

Помѣщенная ниже вѣдомость улучшеннымъ путямъ сообщения, посредствомъ передѣлки грунтовыхъ дорогъ въ шоссейныя или мостовыя, показываетъ, сколько таковыхъ приходится на одну квадратную милю площади уѣзда, по каждому уѣзду отдѣльно:

Наименованіе уѣздовъ.	Протяженіе дорогъ въ верстахъ и саженахъ.						Земля, въ общаго про- дѣленія улучшенныхъ дорогъ, на одну милю приходится верстѣ.	Пространство уѣздовъ въ квадратныхъ миляхъ.
	Улучшенныя въ 1900 г. пути сообщенія.							
	Губернскихъ 1-о-разрядныхъ дорогъ.		Уѣздныхъ 2-о-разрядныхъ шоссированныхъ и вымощенныхъ дорогъ.		В С Е Г О .			
В е р с т ь и с а ж е н ы й .								
Плоцкій . . . . .	95	85	3	382 <sup>1/2</sup>	98	413 <sup>1/2</sup>	3,71	26,41
Млавскій . . . . .	46	"	14	302 <sup>1/2</sup>	60	302 <sup>1/2</sup>	2,19	27,86
Праснышскій . . . . .	15	219	17	272	32	491	1,44	22,79
Рыпинскій . . . . .	24	300	9	319	34	119	1,37	24,83
Липновскій . . . . .	33	267	29	31	62	298	2,15	29,01
Серпецкій . . . . .	34	362	34	93	68	455	3,2	21,83
Цѣхановскій . . . . .	60	105 <sup>1/2</sup>	43	412	104	17 <sup>1/2</sup>	5,08	20,47
Итого . . . . .	309	338 <sup>1/2</sup>	152	258	462	96 <sup>1/2</sup>	2,68	172,8

**2. Мосты.** Большихъ мостовъ на шоссейныхъ и главнѣйшихъ грунтовыхъ дорогахъ 120, въ томъ числѣ снабженныхъ тарифами 11 мостовъ, а именно:

Въ городѣ Плоцкѣ:

- 1) Платкоутный мостъ на рѣкѣ Вислѣ.

Въ Липновскомъ уѣздѣ:

2) Плашкоутный мостъ на рѣкѣ Вислѣ, при дер. Шпеталь-дольный, противъ гор. Влодавска, Варшавской губерніи.

Въ Рышинскомъ уѣздѣ:

3) На рѣкѣ Дрвенцѣ, при посадѣ Добржинѣ, противъ прусскаго города Голубя.

Въ Цѣхановскомъ уѣздѣ:

4) Въ гор. Цѣхановѣ на рѣкѣ Лыдынѣ, на 1-о-разрядной подъѣздной шоссеиной дорогѣ, ведущей къ станціи Привислинской желѣзной дороги.

5) Въ дер. Сонскѣ, на рѣкѣ Сонѣ, на 2-о-разрядной дорогѣ, ведущей изъ гор. Цѣханова въ посадъ Насельскъ, Ломжинской губерніи.

Въ Праснышскомъ уѣздѣ:

6) Въ гор. Праснышѣ, на рѣкѣ Венгеркѣ, на 1-о-разрядной дорогѣ, ведущей изъ гор. Прасныша въ гор. Маковъ, Ломжинской губерніи.

7) Въ пос. Хоржеле, на рѣкѣ Оржицѣ, на 2-о-разрядной дорогѣ, ведущей изъ пос. Хоржеле въ гор. Праснышъ.

8) Въ дер. Улятово-Адамы, на рѣкѣ Улятово, на 3-ье-разрядной дорогѣ, ведущей изъ гор. Прасныша въ пос. Хоржеле.

Въ Млавскомъ уѣздѣ:

9) Въ дер. Стржегово, на рѣкѣ Вкрѣ (Дзялдувкѣ), на 1-о-разрядной губернской Плоцко-Млавской дорогѣ существуетъ два моста.

Въ Серпецкомъ уѣздѣ:

10) Въ дер. Држага, на рѣкѣ Вкрѣ (Дзялдувкѣ), на 3-ье-разрядной дорогѣ, ведущей изъ пос. Вѣжуна въ пос. Радзановъ.

**3. П е р е в о з ы.** Въ предѣлахъ Плоцкой губерніи находятся слѣдующіе перевозки на рѣкѣ Вислѣ, отдѣляющей Плоцкую губернію отъ Варшавской:

Въ Плоцкомъ уѣздѣ:

a) при городѣ Вышегородѣ.

Въ Липновскомъ уѣздѣ:

b) при городѣ Добржинѣ.

в) при деревнѣ Муржиново.

- 2) между дер. Старковецъ и гор. Нешавою, Варшавской губерніи.  
 3) между дер. Дзиково и посадомъ Цѣхоцинокъ, той же губерніи.

в) Почты и телеграфы.

Въ Плоцкой губерніи шесть почтово-телеграфныхъ конторъ, въ городахъ: Плоцкъ, Млавъ (пограничная), Праснышъ, Цѣхановъ, Липнѣ и Рыпинѣ, а также шесть почтово-телеграфныхъ отдѣленій: въ Серпецѣ, Бѣжунѣ, Добржинѣ, Любичѣ, Шренскѣ и пос. Дробинѣ (последнее открыто въ 1900 году).

Число почтовыхъ станцій и содержимыхъ на нихъ почтарей и лошадей видно изъ слѣдующей таблицы:

№ по порядку.	Наименованіе почтовыхъ станцій.	Число содержимыхъ:	
		Почтарей.	Лошадей.
1	Бѣжунъ . . . . .	2	4
2	Бѣльскъ . . . . .	2	4
3	Вышегородъ . . . . .	2	3
4	Добржинъ на рѣкѣ Вислѣ . . . . .	3	5
5	Збойно . . . . .	3	8
6	Липно . . . . .	4	10
7	Млава . . . . .	3	8
8	Плоцкъ . . . . .	4	14
9	Праснышъ . . . . .	3	7
10	Раціонжъ . . . . .	2	4
11	Рыпинъ . . . . .	2	5
12	Серпецъ . . . . .	2	6
13	Старожебы . . . . .	3	8
14	Стржегово . . . . .	2	4
15	Цѣхановъ . . . . .	2	7
16	Шренскъ . . . . .	2	4
	Итого . . . . .	41	101

Къ 1-му января 1901 года состояло линий: а) телеграфныхъ воздушныхъ 339<sup>3</sup>/<sub>4</sub> верстъ, проводовъ 975<sup>3</sup>/<sub>4</sub> верстъ, подводнаго кабеля чрезъ рѣку Вислу у гор. Плоцка въ одну жилу 487 саж. и б) телефонныхъ — 134 вер. 50 саж. и столько же верстъ проводовъ.

Въ отчетномъ 1900 году: 1) Въ гор. Плоцкъ производились и окончены капитальный ремонтъ и перестройка зданія мѣстной почтово-телеграфной конторы на сумму 12 575 руб. 20 коп.

2) Предположено подвѣсить новые провода: отъ Любича до Влоцлавска на протяженіи 59 вер. и отъ гор. Плоцка въ Малую-весь—29 вер.

3) Открыто почтовое отдѣленіе въ пос. Дробинѣ, вслѣдствіе ходатайства жителей, предоставившихъ для него бесплатное помѣщеніе съ отопленіемъ и освѣщеніемъ и 195 руб. на обзаведеніе.

4) Увеличены комплекты почтовыхъ станцій: на одну лошадь—въ Праснышѣ и Рыпинѣ, на двѣ лошади—въ Збойнѣ, Серпецѣ и Старожебахъ, на три лошади—въ Липнѣ и Цѣхановѣ и на четыре лошади—въ Плоцкѣ. При этомъ возвышена норма гарантированного казною дохода на содержаніе лошадей почтовыхъ станцій: въ Вѣжунѣ, Плоцкѣ, Праснышѣ, Серпецѣ, Старожебахъ, Цѣхановѣ и Шренскѣ.

Обмѣнено въ почтово-телеграфныхъ и телеграфныхъ учрежденіяхъ Плоцкой губерніи въ теченіе отчетнаго года всѣхъ телеграммъ 130,325, выручено телеграфнаго дохода 27,745 руб.

Вѣдомость объ оборотѣ почтовой корреспонденціи по почтово-телеграфнымъ учрежденіямъ Плоцкой губерніи въ 1900 году.

Внутренняя корреспонденція.	Количество.		Сумма въ рубляхъ.
	Отправлено.	Получено.	
Простыхъ закрытыхъ писемъ { платныхъ . . . . .	„	888154	„
„ { бесплатныхъ . . . . .	„	415130	„
Простыхъ открытыхъ писемъ { платныхъ . . . . .	„	317308	„
„ { бесплатныхъ . . . . .	„	12977	„
Бандерольныхъ отправленій . . . . .	„	120672	„
Заказной корреспонденціи . . . . .	„	82992	„
Денежныхъ и цѣнныхъ пакетовъ { . . . . .	32405	„	5954093
„ { . . . . .	73115	„	4075916
„ { . . . . .	5189	„	2351192
Цѣнныхъ посылокъ и узловъ { . . . . .	„	8951	2383441
„ { . . . . .	„	7293	„
Посылокъ безъ цѣны . . . . .	„	„	„
Періодическихъ изданій . . . . .	89605	973289	„
<b>Международная корреспонденція.</b>			
Простыхъ писемъ . . . . . { закрытыхъ . . . . .	295723	387331	„
„ { открытыхъ . . . . .	73308	87808	„
Бандерольныхъ отправленій . . . . .	22071	42454	„
Рекомендованныхъ писемъ . . . . .	7727	12486	„
„ . . . . .	2125	„	173768
Денежныхъ и цѣнныхъ пакетовъ { . . . . .	„	13759	929148
„ { . . . . .	53	„	555
Цѣнныхъ посылокъ и узловъ { . . . . .	„	48	518
„ { . . . . .	15	199	„
Посылокъ безъ цѣны . . . . .	„	„	„
Періодическихъ изданій . . . . .	„	12621	„

Выручено почтоваго дохода въ теченіе отчетнаго года 81,608 руб.

г) Народная нравственность.

(Прилагается ведомость № 5).

Въ отчетномъ году, въ Плоцкой губерніи было менѣ преступленій, чѣмъ въ 1899 году, а именно: всѣхъ преступленій было 13,223 на 336 преступленій менѣ; осужденныхъ по нимъ было 10,227 человекъ, менѣ прошлогодняго на 329 человекъ.

Въ числѣ осужденныхъ было: потомственныхъ дворянъ 27, личныхъ 23, купцовъ 122, мѣщанъ 3,315, крестьянъ 6,356, военного сословія 41 и остальныхъ сословій 343 чел. Оказывается, что осужденныхъ изъ низшихъ сословій мѣщанъ было менѣ прошлогодняго на 503 и крестьянъ болѣе на 28 чел., дворянъ на 9 чел. менѣ и купцовъ на 4 чел. болѣе.

По роду преступленій первое мѣсто занимаютъ преступления противъ личности, затѣмъ противъ личности государства и противъ частной собственности.

По возрасту преступниковъ всего болѣе было отъ 31—40 лѣтъ—2,855 человекъ, отъ 26 до 30—2,643 человекъ, отъ 21 до 25—1,731 человекъ, отъ 41 до 50—1,519 человекъ, отъ 51 до 60 лѣтъ—540 человекъ, а свыше 60 лѣтъ—149 человекъ, въ томъ числѣ 17 женщинъ.

Нижеслѣдующая ведомость показываетъ движеніе арестантовъ въ Плоцкой губерніи въ отчетномъ году:

Періодъ времени.	До постановленія приговора судомъ.		По распоряженію административныхъ властей.		По приговорамъ судебныхъ мѣстъ.		Всего.	
	муж.	жен.	муж.	жен.	муж.	жен.	муж.	жен.
Къ 1-му января 1900 г. оставалось . . . . .	82	19	10	2	178	58	270	79
Въ 1900 году прибыло . . . . .	693	203	1669	421	3539	1030	5901	1654
Въ 1900 году вышло . . . . .	665	203	1666	423	3565	1038	5896	1664
Къ 1-му января 1901 г. осталось . . . . .	110	19	13	"	152	50	275	69

д) Арестанты, мѣста заключенія и этапы.

Въ Плоцкой губерніи имѣются слѣдующія мѣста заключенія:

- 1) Слѣдственная и уголовная тюрьмы въ гор. Плоцкѣ.
- 2) Четыре подслѣдственныхъ ареста въ городахъ: Липнѣ, Праснышѣ, Млавѣ и Рыпинѣ.
- 3) Девять полицейскихъ арестовъ при городскихъ магистратахъ.

Движеніе арестантовъ въ этихъ мѣстахъ заключенія за 1900 годъ показано въ нижеслѣдующихъ таблицахъ.

Названіе мѣстъ заключенія.	Къ 1-му января 1900 г. оставалось.	Въ 1900 году.		Къ 1-му января 1901 г. оставалось.
		Прибыло.	Убыло.	
Плоцкая слѣдственная и уголовная тюрьмы . . . . .	242	594	570	266
Подслѣдственные аресты . . . . .	17	688	691	14
Полицейскіе аресты . . . . .	35	3603	3610	28
Итого . . . . .	294	4885	4871	308
<i>А. Подслѣдственные аресты:</i>				
Млавскій . . . . .	8	362	365	5
Рыпінскій . . . . .	2	37	37	2
Праснышскій . . . . .	4	226	228	2
Липновскій . . . . .	3	63	61	5
Итого . . . . .	17	688	691	14
<i>Б. Полицейскіе аресты:</i>				
Млавскій . . . . .	3	316	315	4
Серпецкій . . . . .	8	298	302	4
Рыпінскій . . . . .	9	1114	1117	6
Цѣхановскій . . . . .	5	230	235	»
Праснышскій . . . . .	»	61	60	1
Липновскій . . . . .	4	627	627	4
Плоцкій . . . . .	6	957	954	9
Итого . . . . .	35	3603	3610	28

Въ подслѣдственныхъ и полицейскихъ арестахъ содержатся подслѣдственные арестанты и лица, присуждаемая мировыми судебными учрежденіями къ аресту, а также арестуемые по распоряженію административныхъ властей.

Въ Плоцкой слѣдственной тюрьмѣ содержатся лица, состояція подъ слѣдствіемъ и судомъ по обвиненію въ болѣе важныхъ преступленіяхъ, а въ уголовной тюрьмѣ—преступники, присужденные къ уголовнымъ и исправительнымъ наказаніямъ.

Въ 1900 году содержалось въ Плоцкой уголовной тюрьмѣ всего 594 человека (446 мужчинъ и 148 женщинъ), въ томъ числѣ:

По вѣроисповѣданіямъ:

Православныхъ . . . . .	20 чел.
Католиковъ . . . . .	487 »
Лютеранъ . . . . .	28 »
Евреевъ и проч. испов. . . . .	59 »
<hr/>	
Итого . . . . .	594 чел.

По сословіямъ:

Дворянъ . . . . .	1 чел.
Мѣщанъ . . . . .	132 »
Крестьянъ . . . . .	461 »
<hr/>	
Итого . . . . .	594 чел.

По роду занятій:

Чиновниковъ . . . . .	2 чел.
Землевладѣльцевъ . . . . .	35 »
Ремесленниковъ . . . . .	89 »
Работниковъ . . . . .	466 »
Бродягъ и проч. . . . .	2 »
<hr/>	
Итого . . . . .	594 чел.

Большая часть осужденныхъ состояла изъ лицъ, не получившихъ никакого образованія: преступниковъ этой категоріи содержалось въ тюрьмѣ 489 человекъ, грамотныхъ преступниковъ было 105.

Въ общемъ числѣ заключенныхъ находилось: подвергаемыхъ осужденію въ первый разъ 410 и рецидивистовъ 184.

Распределение арестантовъ по преступленіямъ показано въ ниже-  
слѣдующей вѣдомости:

Наименованіе престу- пленій.	Къ 1-му января 1900 года состояло.	Въ 1900 году.			Къ 1-му января 1901 года осталось.
		Прибы- ло.	Всего состояло.	Убыло.	
Сопротивленіе распоряженіямъ Правительства . . . . .	»	30	30	30	»
Убийство . . . . .	8	11	19	12	7
Дѣтубійство . . . . .	2	5	7	4	3
Разбой . . . . .	9	3	12	5	7
Грабежь . . . . .	6	11	17	4	13
Мошенничество . . . . .	5	6	11	9	2
Кража . . . . .	136	353	489	347	142
Изнасилованіе . . . . .	1	7	8	5	3
Поджогъ . . . . .	2	4	6	3	3
Злоупотребленіе по службѣ . . . . .	1	3	4	1	3
Контрабанда . . . . .	20	17	37	26	11
Подлогъ . . . . .	4	3	7	5	2
Бродяжничество . . . . .	»	2	2	1	1
Неявка запасныхъ въ учебный сборъ . . . . .	10	38	48	31	17
Лжеприсяга . . . . .	1	2	3	2	1
Сопротивленіе власти . . . . .	4	8	12	7	5
Двоеженство . . . . .	1	»	1	»	1
Нанесеніе побоевъ . . . . .	4	11	15	6	9
Другія преступленія . . . . .	28	80	108	72	36
<b>Итого . . . . .</b>	<b>242</b>	<b>594</b>	<b>836</b>	<b>570</b>	<b>266</b>

Лицъ, арестованныхъ военно - полицейскими властями, въ теченіе 1900 года въ тюрьмѣ не было.

Оборотъ суммъ на содержаніе тюремъ, арестовъ и судебныхъ арестантовъ представляется за отчетный годъ въ слѣдующемъ видѣ:

По смѣтѣ Министерства Юстиціи по тюремной части на 1900 годъ назначено . . . . .	35,856 р. 30 к.
Расхода произведено . . . . .	35,011 » 66 »
Осталось въ сбереженіи . . . . .	844 р. 64 к.

Арестанты, содержавшіеся въ Плоцкихъ тюрьмахъ, продовольствовались въ 1900 году, какъ и въ прежніе годы, съ подряда по цѣнѣ 10,44 копѣекъ за одного человѣка въ сутки; въ теченіе года на этотъ предметъ израсходовано 9,482 руб. 29 коп., полное же содержаніе одного арестанта, включая сюда продовольствіе, одежду, обувь и проч., стоило

20,20 коп. въ сутки. Въ общей сложности содержаніе тюремныхъ арестантовъ въ 1900 году обошлось казнѣ въ 18,537 руб. 67 коп.

На содержаніе арестантовъ въ подельдственныхъ и полицейскихъ арестахъ отпускалось по 9 коп. на человѣка въ сутки.

Плоцкія тюрьмы, изъ коихъ уголовная построена еще въ 1806 году при прусскомъ королѣ Фридрихѣ Вильгельмѣ III, а слѣдственная въ 1846 году, находятся въ состояніи, требующемъ капитальнаго ремонта. Въ 1900 году произведенъ былъ въ этихъ тюрьмахъ только обыкновенный ежегодный ремонтъ на 1,000 руб.

Отъ арестантскихъ работъ, обязательныхъ по закону 6-го января 1886 года, въ отчетномъ году поступило чистаго дохода:

а) въ пользу арестантовъ . . . . .	786 руб. 32 коп.
б) въ пользу казны . . . . .	539 » 59 »
в) въ пользу тюрьмы . . . . .	635 » 27 »

---

Итого . 1,961 руб. 18 коп.

Въ сравненіи съ заработкомъ 1899 года общая сумма дохода, вырученнаго отъ работъ въ 1900 году, уменьшилась на 17 руб. 30½ коп.

Платныхъ рабочихъ дней въ отчетномъ году было: по внѣшнимъ работамъ 4,586 и по внутреннимъ 6,970, а всего 11,556.

Для удовлетворенія религіозныхъ нуждъ заключенныхъ и оказанія имъ религіознаго утѣшенія при Плоцкихъ тюрьмахъ имѣется: православная домовая церковь и римско-католическая часовня.

Въ существующей при тюрьмахъ школѣ для обученія несовершеннолѣтнихъ преступниковъ въ отчетномъ году обучалось среднимъ числомъ 2 мальчика въ день.

Въ теченіе 1900 года было больныхъ 39, выписано 34, умерло 2, осталось въ тюремномъ лазаретѣ къ 1-му января 1901 г. 3 человѣка.

Пересылка арестантовъ по этапу производилась посредствомъ Плоцкой и Новогеоргіевской этапныхъ командъ, а внѣ этапныхъ путей—порядкомъ, установленнымъ утвержденными Министерствомъ Внутреннихъ Дѣлъ 15-го іюля 1870 года правилами, т.-е. посредствомъ вольнонаемныхъ провожатыхъ, съ отнесеніемъ расходовъ на транспортныя суммы.

е) **Пожары.**

(Прилагается ведомость № 6).

Въ 1900 году было случаевъ пожаровъ: въ городахъ 11, въ посадахъ и селеніяхъ 204.

Изъ нихъ возникло: отъ молніи 26, отъ неисправности печей и трубъ 27, неосторожности 59, по подозрѣнію въ поджогѣ 15 и отъ другихъ необнаруженныхъ причинъ 88.

Въ отчетномъ году было на 7 случаевъ пожаровъ менѣе сравнительно съ 1899 годомъ.

Прилагаемая при семъ ведомость указываетъ на число пожаровъ въ разное время года и на причины ихъ возникновенія.

ж) **Разныя происшествія и народныя бѣдствія.**

Изъ происшествій, имѣвшихъ пагубныя послѣдствія для народной жизни или имущества, за 1900 годъ должны быть отмѣчены, какъ наиболѣе важныя, слѣдующія:

**Градобитіе.** Градомъ, бывшимъ въ нѣкоторыхъ мѣстностяхъ Рыбинскаго, Сергеевскаго, Млавскаго, Цѣхановскаго, Праснышскаго и Липновскаго уѣздовъ 25-го и 26-го мая и 4-го, 9-го и 13-го іюля, уничтожено озимыхъ и яровыхъ хлѣбовъ на 39,140 руб.

**Бурями,** бывшими въ нѣкоторыхъ мѣстностяхъ Праснышскаго, Липновскаго, Рыбинскаго, Млавскаго и Цѣхановскаго уѣздовъ 4-го іюля, причинено убытка на 41,075 руб.

Несчастныхъ случаевъ въ деревняхъ съ малолѣтними дѣтьми, оставленными безъ присмотра, преимущественно въ лѣтнее рабочее время, было 30, а именно: утонуло 9, умерло отъ обжоговъ 14 и отъ другихъ несчастій 7 дѣтей обоего пола.

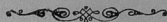

## IV.

### Народное здравіе и общественное призрѣніе.

#### а) Врачи и аптеки.

Въ отчетномъ году въ губерніи состояло:

Врачей 43, изъ нихъ на службѣ въ губернскомъ городѣ 7, въ уѣздахъ 15 и вольнопрактикующихъ 21.

Фельдшеровъ состояло 72, изъ нихъ на службѣ въ губернскомъ городѣ 5, въ уѣздахъ 10 и вольнопрактикующихъ 57.

Акушеровъ и деревенскихъ бабокъ состояло на службѣ въ губернскомъ городѣ 4, въ уѣздахъ 14, вольнопрактикующихъ 33, а всего 56.

Аптекъ находилось 23, изъ нихъ 13 нормальныхъ и 10 сельскихъ, при нихъ состояло: 1 магистръ фармаціи, 30 провизоровъ, 8 аптекарскихъ помощниковъ и 11 аптекарскихъ учениковъ.

Всего рецептовъ поступило въ аптеки 80,533 и по нимъ отпущено лѣкарствъ на 35,165 руб. 68 коп., сверхъ того выручено по ручной продажѣ 42,465 руб. 75 коп., всего же выручено 77,631 руб. 43 коп.

Ревизіи аптекъ производились внезапно въ губернскомъ городѣ—медицинскимъ инспекторомъ, городовымъ врачомъ и фармацевтическимъ ассессоромъ, а въ уѣздныхъ городахъ—также медицинскимъ инспекторомъ совместно съ уѣздными врачами и, кромѣ того, отдѣльно тѣми же врачами.

Для устранения незначительныхъ упущеній, замѣченныхъ при ревизіи, назначался владѣльцамъ аптекъ срокъ, по истеченіи котораго вновь были осматриваемы аптеки уѣздными врачами, по порученію медицинского инспектора.

Санитарное состояніе губерні. Въ общемъ санитарное состояніе губерніи удовлетворительно. Санитарной частью въ уѣздахъ завѣдываютъ санитарно-исполнительныя комиссіи, которыми руководило врачебное отдѣленіе.

Врачебно-полицейскія мѣры противъ распространенія венерическихъ болѣзней и сифилиса. Эти болѣзни, какъ и въ предыдущій годъ, распространились главнымъ образомъ тайными мѣстными и прїѣзжими изъ города Варшавы и Пруссіи проститутками. Для ограниченія развитія тайной проституціи, заподозрѣнныя въ ней проститутки задерживались и подвергались медицинскому осмотру и, въ случаѣ болѣзни ихъ, были отправляемы для пользованія въ больницы. Другихъ мѣръ не предпринималось, за неимѣніемъ денежныхъ средствъ.

Зарегистрованныя проститутки были осматриваемы городовыми и уѣздными врачами, совмѣстно съ военными, отъ одного до двухъ разъ въ недѣлю.

Въ отчетномъ году случаевъ сифилиса было 187, изъ нихъ пользовались въ больницахъ 113 и въ частной практикѣ 74.

Венерическихъ больныхъ было 362, изъ нихъ пользовались въ больницахъ 143 и въ частной практикѣ 219.

Врачебная помощь, заболѣваемость и смертность. Въ городахъ врачебная помощь оказывается частными врачами и въ шести гражданскихъ больницахъ, арестантамъ въ гор. Плоцкѣ—отдѣльно въ тюремной больницѣ.

Гражданскія больницы находятся: 4 въ губернскомъ городѣ Плоцкѣ, изъ которыхъ одна тюремная, исключительно для арестантовъ, и по одной въ уѣздныхъ городахъ: Праснышѣ, Липно и Млавѣ.

Число лѣчившихся въ больницахъ: св. Троицы въ городѣ Плоцкѣ, св. Іоанна Златоуста въ гор. Липно и св. Станислава-Костки въ городѣ Праснышѣ показано въ отдѣлѣ „Больницы“.

Съ 22-го декабря 1898 года въ Плоцкой губерніи введено въ дѣйствіе Высочайше утвержденное 2-го іюня 1897 года мнѣніе Государственнаго Совѣта объ устройствѣ для населенія этой губерніи, въ видѣ

опыта, врачебной помощи. Главныя основанія организаціи этого дѣла, которымъ вѣдаютъ губернской и уѣздныя совѣты общественнаго призрѣнія, заключаются въ томъ, чтобы каждому безъ исключенія жителю губерніи, безотносительно къ его сословію, званію и средствамъ къ жизни, была обезпечена возможность полученія вполнѣ доступной и вполнѣ рациональной медицинской помощи. На покрытіе расходовъ по устройству, содержанию и дальнѣйшему развитію врачебной помощи установленъ съ мѣстнаго населенія особый, такъ называемый, „губернскій врачебный сборъ“, который падаетъ равномернымъ образомъ, по-доходно, на жителей всеѣхъ сословій, сельскихъ и городскихъ обывателей и владѣльцевъ торговыхъ и промышленныхъ заведеній. Вся губернія подѣлена на 34 пункта, съ такимъ расчетомъ, что разстояніе отъ любой населенной мѣстности губерніи до ближайшаго пункта не должно превышать 10—12 верстъ. Медицинскіе участки образованы каждый изъ трехъ такихъ пунктовъ, такъ, что въ одномъ изъ пунктовъ каждаго участка имѣется лѣчебница съ 10-ю кроватями и при ней проживаютъ врачъ, фельдшеръ и фельдшерица-акушерка, а остальные два пункта своего участка врачъ посѣщаетъ въ опредѣленный день, однажды въ недѣлю, вмѣстѣ съ фельдшеромъ или фельдшерицей, которые помогаютъ ему при этихъ поѣздкахъ въ перевязкахъ, въ приготовленіи лѣкарствъ и т. п. При этомъ установлено: 1) что въ лѣчебницы должны помѣщаться лишь тѣ больные, для которыхъ врачи признаютъ необходимымъ кроватное лѣченіе; никакой платы съ этихъ больныхъ не взимается; 2) что больные, пользующіеся амбулаторнымъ лѣченіемъ, уплачиваютъ лишь по 10 коп. съ рецепта за медикаменты, за исключеніемъ бѣдныхъ больныхъ, которые отъ этой платы освобождаются; 3) что требовать врача на домъ имѣютъ право только тѣ больные, которые по своей болѣзни сами къ врачу явиться не могутъ, при чемъ требующіе врача должны присылать для него лошадей и уплачивать тоже лишь 10 к. за лѣкарства; 4) что какъ на пунктахъ, такъ и въ лѣчебницахъ, лѣченіемъ должны заниматься только врачи, роль же фельдшеровъ ограничивается только помощью врачу въ такой работѣ, какъ перевязки, приготовленіе лѣкарствъ и т. п.; 5) что

фельдшерицы-акушерки обязаны отправляться по требованіямъ къ роженицамъ для оказанія имъ бесплатной помощи при родахъ; 6) что лѣкарства и перевязочные матеріалы должны отпускаются всегда и каждому лучшаго качества, такъ, чтобы въ этомъ отношеніи удовлетворялось самое взыскательное требованіе, и 7) въ дѣлахъ обезпеченія успѣха этого дѣла установлено, что всѣ участковые врачи и начальники уѣздовъ губерніи принимаютъ участіе въ засѣданіяхъ губернскаго совѣта общественнаго призрѣнія, для обзора результатовъ веденія этого дѣла по всей губерніи и рѣшенія всѣхъ возникающихъ по этому дѣлу вопросовъ, какъ общихъ, такъ и частныхъ. Во время нахождения врачей на засѣданіяхъ и вообще отсутствія ихъ по какимъ бы то ни было причинамъ изъ участковъ они должны замѣщаться другими врачами, и такимъ образомъ перерывовъ въ приѣмѣ больныхъ на пунктахъ въ пріемные дни не должно быть. На разъѣзды участковыхъ врачей и ихъ замѣстителей выдается особая плата, въ помощь которой гминами добровольно ассигнована въ распоряженіе губернскаго совѣта довольно порядочная сумма изъ ихъ средствъ. Кромѣ добавленія своихъ средствъ на увеличеніе разъѣздныхъ денегъ врачамъ, сочувствіе мѣстнаго населенія къ этому дѣлу выразилось также въ составленіи многими гминами приговоровъ объ отчисленіи части прибыли отъ ихъ ссудо-сберегательныхъ кассъ на расширеніе этого дѣла, въ виду сказавшейся въ этомъ необходимости. Сверхъ того, въ Серпецкомъ уѣздѣ гминою принято на ея счетъ содержаніе Жуromинскаго выѣзднаго пункта; въ Липновскомъ помѣщикъ графъ Мюнчинскій предоставилъ въ бесплатное пользованіе помѣщенія для лѣчебницы, аптеки и для квартиръ медицинскаго персонала Бенклеевскаго участка, при чемъ не отказался быть попечителемъ этого участка и принимаетъ дѣятельное участіе въ веденіи этого дѣла; въ Рыпинскомъ уѣздѣ помѣщикъ Ежевскій устроилъ на свой счетъ пріемный пунктъ въ дер. Скerville, и т. п.

За отчетный годъ число амбулаторныхъ больныхъ, получившихъ медицинскую помощь изъ вновь учрежденныхъ врачебныхъ установленій, достигло цифры 74,541 человекъ, при чемъ въ отдѣльности число амбу-

латорныхъ больныхъ иногда доходило до 100 человѣкъ въ одинъ пріемный день на пунктѣ; кроватнымъ лѣченіемъ воспользовалось 867 чел., акушерскую помощь получило 466 женщинъ и посѣщено врачами на дому 1,817 человѣкъ.

Расходы въ 1900 г. на все это дѣло выразились въ цифрѣ 37,943 руб. 21 коп., въ томъ числѣ 28,833 руб. 12 коп. изъ врачебнаго сбора, 1,849 руб. 9 коп. добровольныхъ пособій отъ гминъ и 7,261 руб. десятикопѣчной платы за лѣкарства.

### б) Э п и д е м і и.

Изъ заразныхъ болѣзней существовали слѣдующія, не принимая эпидемическаго характера:

Названіе болѣзней.	Въ больницахъ.		Внѣ больницъ.	
	Заболѣло.	Умерло.	Заболѣло.	Умерло.
Оспа . . . . .	7	2	363	86
Скарлатина . . . . .	2	"	280	74
Дифтеритъ . . . . .	2	"	217	37
Крупъ . . . . .	2	"	46	13
Корь . . . . .	1	"	181	15
Коклюшъ . . . . .	"	"	456	34
Гриппъ . . . . .	32	1	613	24
Сыпной . . . . .	54	4	16	4
ТИФЫ: } Брюшной . . . . .	16	2	321	54
} Неопредѣленный . . . . .	"	"	72	14
Дезинтерія . . . . .	1	"	126	23
Бугорчатка . . . . .	94	25	335	100
Крупозное воспаленіе легкихъ . . . . .	10	1	150	38
Эпидемическій менингитъ . . . . .	"	"	6	4
Холера (cholera nostras) . . . . .	"	"	44	"
Заушница . . . . .	"	"	156	"
Рожь . . . . .	11	"	125	3
Гнойное воспаленіе глазъ . . . . .	2	"	90	"
Септикемія у роженицъ . . . . .	"	"	35	13
Сибирская язва на людяхъ . . . . .	2	1	"	"

**Оспопрививаніе.** Прививкою предохранительной оспы занимались фельдшера, подъ наблюденіемъ и руководствомъ городскихъ и уѣздныхъ врачей. Всего привито 13,874 челѣкамъ; лимфа была выписана изъ оспопрививательнаго института при больницѣ Младенца Иисуса въ городѣ Варшавѣ и изъ частныхъ оспопрививательныхъ заведеній.

**Судбно-медицинская часть.** Всѣхъ судбно-медицинскихъ актовъ вы-

дано въ губерніи 564. Кромѣ того, по требованію судебныхъ слѣдователей, при врачебномъ отдѣленіи было произведено изслѣдованій: химическихъ 4, микроскопическихъ 2 и химико-микроскопическихъ 4.

**Химико-бактеріологическая лабораторія.** Съ іюня 1897 г. для Плоцкой губерніи учреждена въ гор. Плоцкѣ на средства городовъ всей губерніи химико-бактеріологическая лабораторія для изслѣдованія фальсификаціи пищевыхъ и питьевыхъ продуктовъ, а также изверженій больныхъ, каковыхъ изслѣдованій въ 1900 году было произведено 237.

#### в) Э п и з о о т і и.

Въ Плоцкой губерніи въ теченіе 1900 года наблюдались слѣдующія эпизоотическія болѣзни на домашнихъ животныхъ: сапъ, мытъ, инфлюэнца, чесотка, повальное воспаленіе легкихъ, повальный выкидышь, печеночно-глистная болѣзнь, бѣшенство, ящуръ, чума свиней, рожа свиней и сибирская язва.

Означенныя болѣзни имѣли слѣдующее распространеніе:

- 1) **Сапъ лошадей** былъ обнаруженъ въ 17-ти пунктахъ губерніи, при чемъ изъ наличнаго числа 2,142 лошадей заболѣло 61 и всѣ убиты.
- 2) **Мытъ лошадей** былъ обнаруженъ въ 35-ти пунктахъ, при чемъ изъ наличнаго числа 3,532 лошадей заболѣло 335, выздоровѣло 328 и пало 7.
- 3) **Инфлюэнца лошадей** была обнаружена въ 1-омъ пунктѣ и изъ наличнаго числа 22 лошадей заболѣло 12, выздоровѣло 10 и пало 2.
- 4) **Чесотка лошадей** была обнаружена въ 7-ми пунктахъ и изъ наличнаго числа 779 лошадей заболѣло 16 и всѣ выздоровѣли.
- 5) **Повальное воспаленіе легкихъ крупнаго рогатаго скота** обнаружено въ 3-хъ пунктахъ и изъ наличнаго числа животныхъ 292 головъ заболѣло 43, выздоровѣло 42 и убиита 1.
- 6) **Повальный выкидышь крупнаго рогатаго скота** былъ обнаруженъ въ 1-омъ пунктѣ и изъ наличнаго числа животныхъ 131 въ отчетномъ году заболѣла одна корова, которая выздоровѣла. (Эпизоотія началась въ предыдущемъ году).
- 7) **Печеночно-глистная болѣзнь у овецъ** обнаружена въ 1-омъ пунктѣ,

при чемъ заболѣло все наличное число животныхъ 600 шт., изъ которыхъ выздоровѣло 120 и пало 480.

8) **Бѣшенство** было обнаружено въ 5-ти пунктахъ, при чемъ изъ наличнаго числа лошадей 27 заболѣла 1, которая и убита; изъ наличнаго числа крупнаго рогатаго скота 15 заболѣла 1 корова, которая пала, и изъ наличнаго числа собакъ 678 заболѣло 4 и все убито.

9) **Ящуръ** былъ обнаруженъ въ 3-хъ пунктахъ, при чемъ изъ наличнаго числа крупнаго рогатаго скота 80 заболѣло 2, которые выздоровѣли, и изъ наличнаго числа овецъ 1,058 заболѣло 23 и все выздоровѣли.

10) **Чума свиней** была обнаружена въ 16-ти пунктахъ, при чемъ изъ наличнаго числа животныхъ 862 заболѣло 295, выздоровѣло 111, пало 117 и убито 67.

11) **Рожа свиней** была обнаружена въ 9-ти пунктахъ, при чемъ изъ наличнаго числа животныхъ 464 заболѣло 184, выздоровѣло 91, пало 80 и убито 13.

12) **Сибирская язва** была обнаружена въ 7-ми пунктахъ, при чемъ изъ наличнаго числа животныхъ 1,162 головъ заболѣло 35, пало 23 и убито 12.

Нижеслѣдующая таблица показываетъ роды болѣзней и количество заболѣвшаго скота:

Название болѣзней.	Наличное количество животныхъ въ неблагополучныхъ пунктахъ.	Изъ того числа:				
		Заболѣло.	Выздоровѣло.	Пало.	Убито.	Осталось больныхъ.
Сыпь . . . . .	2142	61	»	»	61	»
Мыть . . . . .	3532	335	328	7	»	»
Инфлюэнца . . . . .	22	12	10	2	»	»
Чесотка . . . . .	779	16	16	»	»	»
Печеночно-глистн. болѣзнь . . . . .	600	600	120	480	»	»
Бѣшенство . . . . .	720	6	»	1	5	»
Повальное воспаление легкихъ . . . . .	292	43	42	»	1	»
Повальный выкидышь . . . . .	131	1	1	»	»	»
Сибирская язва . . . . .	1162	35	»	23	12	»
Рожа свиней . . . . .	464	184	91	80	13	»
Чума свиней . . . . .	862	295	111	117	67	»
Ящуръ . . . . .	1138	35	35	»	»	»

г) **Б о л ь н и ц ы.**

Въ вѣдѣніи губернскаго и уѣздныхъ совѣтовъ общественнаго призрѣнія Плоцкой губерніи состоитъ шесть больницъ; изъ нихъ три въ губернскомъ городѣ и по одной въ уѣздныхъ городахъ: Липно, Млавѣ и Праснышѣ.

Всѣ вышепоименованныя заведенія находятся въ слѣдующемъ положеніи:

1) **Больница св. Троицы**, въ городѣ Плоцкѣ, помѣщается въ собственномъ двухъэтажномъ зданіи съ флигелями. Въ ней устроено 44 штатныхъ кровати, въ томъ числѣ 4 для временнаго помѣщенія умиленныхъ.

Въ отчетномъ году находилось въ больницѣ на лѣченіи 552 человѣка; изъ числа больныхъ выздоровѣло 421, переведено въ другія заведенія 3, умерло 79 и осталось на слѣдующій 1901 годъ 49 человѣкъ.

Содержаніе одного больного въ сутки обходилось, среднимъ числомъ, 61,<sup>88</sup> к., изъ этого слѣдуетъ отнести на продовольствіе больного 13,<sup>50</sup> к., на медикаменты 9,<sup>68</sup> коп. и на другія потребности 38,<sup>74</sup> коп., что, въ общей сложности, составляетъ по 226 руб. 52 коп. на каждаго больного въ годъ (366 дней). Оборотъ суммъ по содержанію больницы въ отчетномъ году былъ слѣдующій: подлежало къ поступленію 45,738 руб. 97 коп., дѣйствительно поступило 26,340 руб. 99 коп., осталось въ недоимкѣ къ 1-му января 1901 года 19,397 руб. 98 коп. Слѣдовало уплатить 14,387 руб. 62 коп., въ счетъ этого уплачено 12,382 руб., осталось невыполненныхъ расходовъ къ 1-му января 1901 года 2,005 руб. 62 коп., въ остаткѣ къ 1-му января 1901 года 13,958 руб. 99 коп., Больница св. Троицы владѣетъ фольваркомъ, приносящимъ дохода въ годъ 2,200 руб., значащихся въ поступленіи, и денежнымъ капиталомъ въ 107,356 руб. 45 коп., который къ 1-му января 1901 года состоялъ изъ 40,009 руб. 88 коп., хранящихся въ Плоцкомъ Отдѣленіи Государственнаго Банка, 400 р. ипотечно обезпеченныхъ и 66,946 руб. 57 коп.

въ строительныхъ ссудахъ, которыхъ, на основаніи Высочайшихъ соизволеній, состоявшихся 5-го апрѣля 1893 года и 28-го іюня 1896 года, на постройку казармъ для войскъ въ городахъ: Серпецѣ, Млавѣ и Липно губернскимъ совѣтомъ по 1-ое января 1901 года выдано на общую сумму 107,535 руб. съ условіемъ погашенія этихъ ссудъ въ теченіе 12-ти лѣтъ и съ уплатой въ теченіе этого срока 5% годовыхъ отъ суммы непогашенной ссуды. Къ концу отчетнаго года погашено означенныхъ ссудъ на сумму 40,588 руб., осталось въ долгу 66,946 руб. 57 коп. и числится на лицо къ 1-му января 1901 года 40,009 руб. 88 коп., всего 107,356 руб. 45 коп. При больницѣ находятся четыре штатныхъ сестры милосердія и одна заштатная, на обязанности которыхъ лежитъ уходъ за больными, веденіе хозяйства и приготовленіе несложныхъ лѣкарствъ.

2) **Больница св. Алексѣя**, въ гор. Плоцкѣ, спеціально устроена для сифилитиковъ, страдающихъ кожными болѣзнями и ракомъ, на 20 кроватей, помѣщается въ собственномъ одноэтажномъ каменномъ зданіи, весьма ветхомъ, подлежащемъ ремонту. Въ больницѣ въ отчетномъ году состояло на лѣченіи 159 человекъ, въ томъ числѣ: мужчинъ 63 и женщинъ 96. Изъ нихъ: выписалось 144, умерло 2 и осталось въ заведеніи 13 чел. Содержаніе одного больного въ сутки, среднимъ числомъ, обходилось 86.<sup>36</sup> коп., изъ этого слѣдуетъ отнести на продовольствіе 13.<sup>66</sup> коп., на лѣкарства 5.<sup>84</sup> коп. и на другія потребности 67.<sup>06</sup> коп., что, въ общей сложности, составляетъ по 315 руб. 97 коп. на каждого больного въ годъ. Оборотъ суммъ по содержанію больницы былъ слѣдующій: подлежало къ поступленію 7,620 руб. 92½ коп., въ счетъ чего поступило 2,295 руб. 24 коп., осталось въ недоимкѣ къ 1-му января 1901 года 5,325 руб. 68½ коп. Слѣдовало уплатить 3,463 руб. 34 коп., въ счетъ этого уплачено 2,913 руб. 88 коп., осталось невыполненныхъ расходовъ къ 1-му января 1901 года 549 руб. 46 коп., наличнаго остатка не было, а числится долга кассѣ губернскаго совѣта 2,339 руб. 27 коп.

3) **Еврейская больница Исаана Фогеля**, въ гор. Плоцкѣ, открыта въ

1872 году на частныя средства, для лѣченія бѣдныхъ евреевъ со всякими болѣзнями, на 25 кроватей. Въ отчетномъ году въ этой больницѣ состояло на лѣченіи 178 человекъ, изъ нихъ: выздоровѣло 141, умерло 16, переведено въ другое заведеніе 1, осталось въ больницѣ къ 1-му января 1901 года 20. Содержаніе каждаго больного въ сутки, среднимъ числомъ, обошлось въ 59,<sup>05</sup> коп., на продовольствіе 13,<sup>91</sup> коп., на лѣкарства 4,<sup>03</sup> и на другія потребности 41,<sup>11</sup> коп., или по 216 руб. 12 коп. на каждаго больного въ годъ. Оборотъ суммъ по содержанію больницы былъ слѣдующій: подлежало къ поступленію 11,895 руб. 98½ коп., въ счетъ этого поступило 4,319 руб., осталось въ недоимкѣ къ 1-му января 1901 года 7,576 руб. 98½ коп. Слѣдовало уплатить 4,962 руб. 51 коп., въ счетъ чего уплачено 4,180 руб. 2 коп., осталось невыполненныхъ расходовъ къ 1-му января 1901 года 782 руб. 49 коп., наличнаго остатка не было, а образовалось долга кассѣ губернскаго совѣта 2,405 руб. 74 коп.

4) **Больница св. Іоанна Златоуста**, въ гор. Липно, помѣщается въ собственномъ двухэтажномъ домѣ, устроена на 40 кроватей для больныхъ всякаго рода. Въ отчетномъ году въ больницѣ было на излѣченіи 252 человекъ, въ томъ числѣ 43 лица военнаго вѣдомства. Изъ общаго числа больныхъ выздоровѣло 186, переведено въ другія заведенія 7, умерло 31 и осталось въ больницѣ къ 1-му января 1901 года 28. Содержаніе одного больного въ сутки стоило 75,<sup>13</sup> коп., на продовольствіе 25,<sup>60</sup> коп., на лѣкарства 4,<sup>27</sup> коп. и прочія потребности 45,<sup>28</sup> коп., или всего по 275 руб. 4 коп. въ годъ на каждаго больного. Оборотъ суммъ по содержанію больницы былъ слѣдующій: ожидалось къ поступленію 16,383 руб. 56 коп., въ счетъ этого поступило 7,798 руб. 36 коп. и осталось въ недоимкѣ къ 1-му января 1901 года 8,585 руб. 20 коп. Слѣдовало уплатить 9,212 руб. 68½ коп., въ счетъ этого уплачено 5,998 руб. 62 коп. Въ амбулаторной лѣчебницѣ при больницѣ въ теченіе отчетнаго года пользовалось совѣтами врачей Оссовскаго и Залѣскаго 989 лицъ за плату по 10 коп., 49 лицъ совершенно бесплатно. Получено за совѣты 98 руб. 90 коп.

5) Больница св. Войцѣха, въ гор. Млавѣ, устроена на 25 кроватей и помѣщается въ собственномъ двухъэтажномъ домѣ. Число больныхъ, находившихся на излѣченіи, въ теченіе 1900 года было 302 человекъ, изъ нихъ: выздоровѣло 244, умерло 27, переведено въ другія заведенія 2 и осталось къ 1-му января 1901 года 29. Оборотъ больничныхъ суммъ былъ слѣдующій: подлежало къ поступленію 7,569 руб. 38 $\frac{1}{2}$  коп., въ счетъ чего поступило 4,195 руб. 41 $\frac{1}{2}$  коп., осталось въ недоимкѣ къ 1-му января 1901 года 3,373 руб. 97 $\frac{1}{2}$  коп. Слѣдовало уплатить 5,942 р. 27 $\frac{1}{2}$  коп., въ счетъ этого уплачено 4,195 руб. 41 $\frac{1}{2}$  коп. и осталось невыполненныхъ расходовъ къ 1-му января 1901 г. 1,746 руб. 86 коп., наличнаго остатка не было. Суточное содержаніе одного больного обошлось въ 48,<sup>90</sup> коп., а именно: продовольствіе 9 коп., лѣкарства 5,<sup>88</sup> коп. и прочіе расходы 34,<sup>24</sup> коп., или всего по 178 руб. 98 коп. на каждого больного.

6) Больница св. Станислава-Костки, въ гор. Праснышѣ, устроена на 35 кроватей, помѣщается въ собственномъ одноэтажномъ каменномъ домѣ. Число больныхъ въ теченіе 1900 г. было 330 человекъ, изъ нихъ: выздоровѣло 252, умерло 54 и осталось въ больницѣ къ 1-му января 1901 г. 24. Содержаніе одного больного въ сутки обошлось въ 52,<sup>97</sup> коп., а именно: продовольствіе 14,<sup>87</sup> коп., лѣкарства 4,<sup>8</sup> к. и прочія потребности 34,<sup>22</sup> к., или всего 193 руб. 34 коп. въ годъ на каждого больного. Общая сумма дохода, назначеннаго смѣтой, составляла 11,662 руб.  $\frac{1}{2}$  коп., въ счетъ чего поступило 4,410 руб. 61 $\frac{1}{2}$  коп., осталось въ недоимкѣ къ 1-му января 1901 года 7,251 руб. 39 коп. Слѣдовало уплатить 11,409 руб. 39 коп., въ счетъ этого уплачено 3,915 руб. 45 коп., осталось невыполненныхъ расходовъ къ 1-му января 1901 г. 7,493 р. 94 к., остатка къ 1-му января 1901 года было 495 руб. 16 $\frac{1}{2}$  коп., который состоитъ изъ долга за мѣстнымъ дѣтскимъ приютомъ въ 491 руб. 22 $\frac{1}{2}$  коп. и изъ наличныхъ 3 руб. 34 коп.

Эта больница имѣетъ основнаго капитала лишь 4,363 руб., приносящаго годоваго процента 176 руб.

Сравнительная стоимость содержанія и лѣченія больныхъ всѣхъ ше-

сти больниц губерніи въ 1900 году, устроенныхъ на 189 кроватей, представляется въ слѣдующемъ видѣ:

№	Б О Л Ь Н И Ц Ы.	Число кроватей.	Число больныхъ.	Стоимость содержания одного больного въ сутки.	Въ годъ.	
					руб.	коп.
1	Св. Троицы	44	552	61,89 к.	226	52
2	Св. Алексѣя	20	159	86,36 к.	315	97
3	Исаака Фогеля	25	178	59,08 к.	216	12
4	Св. Иоанна Златоуста въ г. Липно	40	302	75,15 к.	275	4
5	Св. Войцѣха въ г. Млавѣ	25	252	48,90 к.	178	98
6	Св. Станислава-Костки въ г. Праснышѣ	35	330	52,97 к.	193	34
И т о г о . . .		189	1773	64,03 к.	234	33

Отношеніе процента смертности, считая одного умершаго на сто, составляетъ въ больницахъ: св. Троицы 14%, св. Алексѣя 2%, Исаака Фогеля 11%, св. Станислава-Костки 6%, св. Иоанна Златоуста 13% и св. Войцѣха 10%, или въ среднемъ выводѣ 9%.

#### д) Богдаѣльни и пріюты.

Въ концѣ 1892 года, съ разрѣшенія Г. Министра Внутреннихъ Дѣлъ отъ 15-го мая 1892 года за № 4,905, въ гор. Плоцкѣ на недвижимости № 102/109, пожертвованной Анною Флятау, открытъ на частныя средства еврейскій домъ призрѣнія, находящійся, на основаніи ст. 362 уст. общ. призр. т. XIII св. зак. изд. 1892 года, подъ наблюдениемъ губернскаго совѣта общественнаго призрѣнія и въ завѣдываніи Плоцкаго синагогальнаго попечительства.

Кромѣ этой богадѣльни, въ вѣдѣніи Плоцкаго губернскаго совѣта общественнаго призрѣнія состоятъ шесть домовъ призрѣнія (богадѣленъ): въ Плоцкѣ, Млавѣ, Липно, Серпецѣ, Вышегородѣ и Добжинѣ на рѣкѣ Вислѣ и два пріюта: въ Плоцкѣ и Праснышѣ.

Оборотъ капиталовъ и дѣятельность этихъ заведеній за отчетный годъ представляется въ слѣдующемъ видѣ:

№	Наименованіе заведеній.	Д о х о д ы.				Р а с х о д ы.				Остатокъ въ кассѣ.
		Поддежало къ поступленіямъ.	Въ счетъ сего поступило.	Остатокъ въ перомѣ.	Остатокъ въ перомѣ.	Поддежало къ уплатѣ.	Въ счетъ сего уплачено.	Остатокъ неизполненныхъ расходовъ.	Остатокъ въ кассѣ.	
		р у б л и и к о п ѣ й к и.								
<b>Б о г а д ѣ л ь н ы :</b>										
1	Плоцкая . . . . .	2180 95	2180 95	» »	1968 64	1678 47	290 17	207 80		
2	Серпенткая . . . . .	570 55	602 72½	» »	621 20	558 80	62 40	43 92½		
3	Млавская . . . . .	669 31	614 14	55 17	326 29½	326 29½	» »	287 84½		
4	Плиновская . . . . .	318 21	132 35	185 86	489 24	75 »	414 24	57 35½		
5	Вышегородская . . . . .	124 20	184 56	» »	124 20	122 25	1 95	35 96		
6	Добржинская . . . . .	506 14	220 54	285 60	632 80	110 14	522 66	110 40		
7	Плоцкая (для евреевъ) . . . . .	1262 6	1262 6	» »	1191 65	1191 65	» »	70 41		
	Итого . . . . .	5631 42	5197 32½	526 63	5349 2½	4057 60½	1291 42	818 69½		
<b>П р и ю т ы :</b>										
1	Плоцкий . . . . .	1629 93	1629 93	» »	1484 90	1339 3	145 87	(*) »		
2	Праснышскій . . . . .	1529 21½	619 37	1009 84½	1251 80½	712 8	539 72½	(**) »		
	Итого . . . . .	3159 14½	2149 30	1009 84½	2736 70½	2051 11	685 59½	»		
	Всего . . . . .	8790 56½	7346 62½	1536 47½	8085 73	6108 71½	1977 1½	818 69½		

\*) По Плоцкому дѣтскому приюту къ 1-му января 1901 г. остатка не было, а образовалось долга 1,249 р. 26 к.

\*\*) По Праснышскому дѣтскому приюту къ 1-му января 1901 г. остатка не было, а образовалось долга 303 р. 86 к.

Итого . . . . . 1,553 р. 12 к.

Кромѣ вышепоименованныхъ заведеній, въ гор. Плоцкѣ находится мѣстное благотворительное общество, состоящее подъ наблюдениемъ губернскаго совѣта общественаго призрѣнія, на основаніи Высочайше утвержденнаго 29-го мая 1881 года особаго устава этого общества.

е) Плоцкое благотворительное общество,

открытое въ городѣ Плоцкѣ въ 1881 году, не состоитъ въ непосредственномъ завѣдываніи губернскаго совѣта общественаго призрѣнія, а дѣйствуетъ лишь подъ его наблюдениемъ, на основаніи Высочайше утвержденнаго 29-го мая 1881 года особаго устава этого благотворительнаго общества. Въ отчетномъ 1900 году въ обществѣ было 282 члена.

Капиталы общества по записямъ:

- 1) Сумма 3,000 руб., пожертвованная ксендзомъ деканомъ Игнатіемъ

Смолинскимъ и приносящая 5% въ годъ, состоятъ въ распоряженіи общества для уплаты изъ нихъ, согласно волѣ завѣщателя, 12 руб. на ежегодную панихиду за упокой души его и покойной Іоанны Пивницкой, урожденной Збоинской, изъ остальной же суммы  $\frac{4}{5}$  части процентовъ назначены на выдачу пособій б. служанкамъ, или на взносъ школьной платы, а  $\frac{1}{5}$  часть — на пособия для бѣдныхъ, безъ различія вѣроисповѣданій. Изъ сказанной суммы 2,000 руб. употреблены на приобретение 4% вкладныхъ листовъ земскаго кредитнаго общества, находящихся на храненіи въ Плоцкомъ Отдѣленіи Государственнаго Банка, а остальные 1,000 руб. состоятъ въ долгу, который ипотечно обезпеченъ недвижимою въ гор. Плоцкѣ № 102 и 109.

2) Завѣщанная покойнымъ Александромъ Яникевичемъ сумма 2,000 руб. хранится въ депозитѣ Отдѣленія Государственнаго Банка въ ликвидационныхъ листахъ, проценты съ которой выдаются: въ одной половинѣ въ пособіе бѣднымъ ремесленнымъ семействамъ въ гор. Плоцкѣ и въ другой — на содержаніе пріюта.

3) Капиталь въ 3,000 рублей по дарственной записи Людовика Чаплицкаго хранится въ депозитѣ Отдѣленія Банка.

Всего завѣщанныхъ капиталовъ имѣется 8,000 руб.

4) Запасный капиталъ къ концу 1900 г. состоялъ изъ 4,104 руб. 92 коп., заключающихъ въ себѣ:

а) выданные 13 лицамъ въ видѣ безпроцентной ссуды . . . . .	414 руб. 70 коп.
и б) остальную часть, хранящуюся въ Плоцкомъ Отдѣленіи Государст. Банка:	
по сберегательной книжкѣ . . . . .	190 » 22 »
и въ % бумагахъ . . . . .	3,500 » — »
Итого . . . . .	4,104 руб. 92 коп.

Всего денежныхъ средствъ общества къ 1-му января 1901 г. состояло:

а) капитала по записямъ . . . . .	8,000 руб. — коп.
б) капитала, отданнаго въ займы . . . . .	414 » 70 »

а) капитала, хранящагося въ Отдѣ- леніи Государственнаго Банка . . .	3,690 руб. 22 коп.
б) остатка въ кассѣ общества . . .	1,117 » 22 »

Итого . 13,222 руб. 13 коп.

Общество имѣеть также около 260 корцевъ гашеной извести, стоимостью приблизительно въ 400 руб. Кроме того, общество владѣеть каменнымъ двухъэтажнымъ домомъ съ флигелемъ, надворными строеніями и сатомъ, расположеннымъ въ гор. Плоцкѣ, по Тюремной улицѣ, подъ № 180, отказаннымъ обществу покойнымъ кс. Яномъ Рутковскимъ и оцѣненнымъ оцѣночной комиссіей въ 9,000 руб., и двумя участками земли, расположенными въ гор. Плоцкѣ, за Пловской заставою, пространствомъ въ 4 десятины 149,07 кв. саж., оцѣненными въ 800 руб. За оба эти участка Плоцкій магистратъ, съ разрѣшенія Министерства Внутреннихъ Дѣлъ, обязанъ ежегодно уплачивать обществу со дня открытія при немъ дома прирѣтніи по 107 руб. 41 коп.

Оборотъ суммъ общества за отчетный 1900 годъ представляется въ слѣдующемъ видѣ:

Поступило на приходъ:

1) Остатка въ кассѣ отъ 1899 года къ 1-му января 1900 года . . . . .	1,401 р. 97 к.
2) Членскихъ взносов 1900 года . . . . .	910 » — »
3) Процентовъ съ капиталовъ . . . . .	550 » 25 »
4) Дохода съ недвижимости № 180 . . . . .	13 » — »
5) Добровольныхъ пожертвованій . . . . .	820 » 95 »
6) Отъ концертовъ, базара, гуляній и проч. . . . .	3,054 » 90 »
7) Кружечнаго сбора . . . . .	41 » 91 »
8) Отъ дешевой кухни, чайной и прода- жи марокъ . . . . .	2,433 » 72 »
9) Случайныхъ и возвратныхъ поступленій . . . . .	817 » 74 »
10) Отъ недвижимости № 8/9 по улицѣ Ста- рый-Рынокъ, по неутвержденной еще записи Людовики Домбровской . . . . .	1,156 » 49 »

11) За проданные 240 корцевъ гашеной извести . . . . .	360 р. — к.
12) Взято изъ ссудо-сберегательной кассы .	300 „ — „
13) За проданное свид. 4% Госуд. ренты въ 500 руб. . . . .	485 „ 86 „
Итого . . . . .	12,346 р. 79 к.

По исключеніи: остатка суммы, взятой изъ ссудо-сберегательной кассы и проданной ренты, дѣйствительный доходъ составляетъ 10,158 руб. 96 коп., — на 880 руб. 38 коп. больше дохода 1899 года.

Всего израсходовано было въ отчетномъ году 12,346 руб. 79 коп. По исключеніи же изъ нихъ суммы, перечисленной въ Плоцкое Отдѣленіе Государственнаго Банка 448 р. 80 к., оставшагося въ кассѣ капитала на сумму 1,117 руб. 21 коп. и 563 руб. 84 коп. ассигнованныхъ, но не выданныхъ на покупку каменнаго угля, въ дѣйствительности израсходовано 10,216 руб. 94 коп.

По сличеніи дохода съ расходомъ оказывается, что въ 1900 году расходъ превышаетъ доходъ на сумму 57 руб. 98 коп., которые взяты изъ запаснаго капитала.

#### ж) Плоцкое Православное Попечительство.

Къ 1-му января 1900 года Плоцкое Церковно-Приходское Православное Попечительство состояло изъ предѣдателя Попечительства, 6-ти почетныхъ членовъ, 4-хъ непремѣнныхъ, 115-ти дѣйствительныхъ членовъ и 1-го члена-соревнователя. Въ отчетномъ году изъ состава Попечительства убыло 28-мъ дѣйствительныхъ членовъ, а прибыло 2 почетныхъ члена и 74-ре дѣйствительныхъ члена. Затѣмъ къ 1-му января 1901 года Плоцкое Православное Попечительство состоитъ изъ предѣдателя Попечительства, 8-ми почетныхъ членовъ, 4-хъ непремѣнныхъ, 161-го дѣйствительнаго члена и 1-го члена-соревнователя.

Средства этого Попечительства состоятъ какъ изъ постояннаго источника, дохода отъ аренды фольварка Неглосы, процентовъ отъ бумагъ, хранящихся въ Отдѣленіи Государственнаго Банка, отъ продажи 50 би

летовъ классной лотереи и членскихъ взносов, такъ и изъ случайныхъ поступленій, какъ то: пожертвованій, дохода отъ устраиваемыхъ спектаклей и проч.

Вѣрнымъ источникомъ дохода можно считать только арендную плату съ фольварка Неглосы въ 825 руб. въ годъ, остальные же доходы съ точностью опредѣлены быть не могутъ. Въ 1900 году поступило на приходъ 6,794 руб. 4 коп., а израсходовано 4,821 руб. 49 коп., а такъ какъ къ 1-му января 1900 числилось въ остаткѣ 5,742 руб. 42 коп., то къ 1-му января 1901 года состоитъ 7,714 руб. 97 коп.

Въ вѣдѣніи Плоцкаго Православнаго Попечительства находится Плоцкій православный дѣтскій пріютъ, содержимый исключительно на средства Православнаго Попечительства. Въ этомъ пріютѣ къ 1-му января 1900 года было 26 призрѣваемыхъ дѣтей, въ томъ числѣ 17 мальчиковъ и 9 дѣвочекъ. Въ отчетномъ году изъ пріюта убыло 3 мальчика, такъ что къ 1-му января 1901 г. въ пріютѣ находилось 14 мальчиковъ и 9 дѣвочекъ, а всего 23. Изъ нихъ 2 мальчика обучаются у мастеровъ, остальные же дѣти посѣщаютъ двухклассное городское училище. Кромѣ того, въ свободное время дѣти обучаются церковному пѣнію и въ воскресные и праздничные дни участвуютъ въ церковномъ хорѣ.

### з) Рыпинское Православное Попечительство.

Рыпинское Православное Церковно-Приходское Попечительство существуетъ 5-й годъ. Въ 1900 году оно состояло изъ 1-го почетнаго члена, 1-го предсѣдателя, 2-хъ непремѣнныхъ членовъ, 3-хъ членовъ совѣта Попечительства, 12-ти дѣйствительныхъ членовъ и 15-ти членовъ - совѣтниковъ.

Дѣятельность Попечительства въ отчетномъ году была направлена на церковныя нужды и на оказаніе посильной помощи бѣднѣйшимъ православнымъ членамъ прихода.

Оборотъ суммъ Рыпинскаго Православнаго Церковно - Приходскаго Попечительства за 1900 годъ.

#### П р и х о д ъ:

1) Членскихъ взносов . . . . . 94 р. 99 к.

2) По подписнымъ листамъ взаимнѣ визитовъ въ день Св. Пасхи 1900 г. и новаго 1901 г. . . . .	83 р. 50 к.
3) Кружечнаго сбора . . . . .	— » — »
4) Пожертвованій . . . . .	8 » 90 »
5) Процентвъ отъ суммы, хранящейся въ сберегательной кассѣ . . . . .	2 » 31 »

---

Итого . 189 р. 70 к.

Осталось отъ 1899 года . . . . . 109 » 29 »

---

Всего . 298 р. 99 к.

Р а с х о д ъ:

1) Пособіе 8-ми бѣднымъ семействамъ . . . . .	128 р. — к.
2) На доплату жалованья церковному сторожу . . . . .	24 » — »

---

Итого . 152 р. — к.

Б а л а н с ъ:

Остатка . . . . .	109 р. 29 к.
Прихода . . . . .	189 » 70 »

---

Итого . 298 р. 99 к.

Расхода . . . . . 152 » — »

---

Осталось къ 1-му января 1901 г. . 146 р. 99 к.

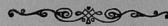

## V.

### Н а р о д н о е п р о с в ѣ щ е н і е.

#### а) Учебныя заведенія и общее положеніе народнаго образованія.

(Прилагается вѣдомость № 8).

Въ Плоцкой губерніи въ вѣдѣніи Министерства Народнаго Просвѣщенія находятся слѣдующія учебныя заведенія:

1 мужская гимназія,

1 женская гимназія,

1 приготовительный классъ при женской гимназіи,

1 учительская семинарія,

1 образцовое училище при учительской семинаріи,

1 трехклассное городское училище,

229 начальныхъ училищъ (въ томъ числѣ: двухклассныхъ 13 и одноклассныхъ 216, городскихъ 35, гминныхъ 133 и сельскихъ 61),

1 воскресно-коммерческое,

1 тюремное для малолѣтнихъ и несовершеннолѣтнихъ преступниковъ.

9 воскресно-ремесленныхъ,

11 частныхъ учебныхъ заведеній (изъ нихъ: мужскихъ 1, женскихъ 6 и общихъ 4; четырехклассныхъ 2, двухклассныхъ 4 и одноклассныхъ 5),

24 кантората при евангелическихъ церквахъ и 186 еврейскихъ вѣроисповѣдныхъ школъ (хеде ровъ и пр.).

Въ теченіе 1900 года открыто:

- 1 двухклассное городское начальное общее училище на станціи Млава-Вулька Привислинской желѣзной дороги,
- 4 одноклассныхъ гминныхъ начальныхъ общихъ училища,
- 1 частное двухклассное начальное женское училище,
- 1 частное одноклассное начальное общее училище,
- 28 еврейскихъ вѣроисповѣдныхъ школъ (хедеровъ и др.).

Преобразовано:

- 1 канторатъ въ одноклассное гминное начальное общее училище.

З а в р ы т о:

- 1 частное двухклассное начальное общее училище,
- 1 частное одноклассное начальное общее училище,
- 16 еврейскихъ вѣроисповѣдныхъ училищъ (хедеровъ и др.).

Нижеслѣдующая вѣдомость указываетъ число городскихъ, гминныхъ, сельскихъ и еврейскихъ училищъ, а также евангелическихъ канторатовъ за 1900 годъ:

НАИМЕНОВАНИЕ ГОРОДОВЪ И УѢЗДОВЪ.	Городскія училища.			Гминныя училища.			Сельскія училища.			Еврейскія училища.			Евангелическ. кантораты.		
	Число училищъ.	Число учащих- ся.		Число училищъ.	Число учащих- ся.		Число училищъ.	Число учащих- ся.		Число училищъ.	Число учащих- ся.		Число училищъ.	Число учащих- ся.	
		м.	ж.		м.	ж.		м.	ж.		м.	ж.		м.	ж.
Губерскій гор. Плоцкѣ . . . . .	6	353	274	»	»	»	»	»	»	1	125	»	»	»	»
Уѣзды: Плоцкій . . . . .	3	84	82	18	848	396	14	512	233	»	»	»	2	39	30
Линновскій . . . . .	6	260	153	35	1381	754	20	526	314	1	»	60	8	38	47
Рыпинскій . . . . .	2	117	109	25	869	440	8	184	99	»	»	»	11	88	74
Серпецкій . . . . .	3	141	90	11	467	174	11	449	253	»	»	»	1	вакансіа	
Млавскій . . . . .	5	337	166	20	1012	511	3	127	84	1	7	68	»	»	»
Праснашскій . . . . .	3	162	126	6	311	189	3	126	54	1	30	101	»	»	»
Цѣхановскій . . . . .	2	131	96	18	1096	438	2	74	31	1	33	60	2	вакансіа	
Итого . . . . .	30	1585	1096	133	5984	2352	61	1998	1068	5	195	289	24	165	151

Въ 1900 году учащихся во всѣхъ учебныхъ заведеніяхъ было: мужскаго пола 13,924, женскаго пола 6,303, всего 20,227, болѣе противъ 1899 года на 294.

	Число учащихся обоихъ пола.		Разность.
	1899 года.	1900 года.	
Плоцкая мужская гимназія . . . . .	461	528	+ 87
Плоцкая женская гимназія . . . . .	283	309	+ 26
Приготовительный классъ при женской гимназіи . . . . .	56	49	— 7
Вямыслинская учительская семинарія . . . . .	81	80	— 1
Образцовое училище при учительской семинаріи . . . . .	44	40	— 4
Плоцкое 3-х-классное городское училище . . . . .	190	206	+ 16
Начальные городскія, уѣзныя и сельскія училища . . . . .	14173	14583	+ 410
Еврейскія училища 3-го разряда . . . . .	493	484	— 9
Воскресно-коммерческое училище . . . . .	11	8	— 3
Училище для малолѣтнихъ и несовершеннолѣтнихъ преступниковъ въ Плоцкой тюрьмѣ . . . . .	2	2	—
Воскресно-ремесленные училища . . . . .	547	585	+ 38
Частныя учебныя заведенія . . . . .	593	427	— 166
Каптораты при евангелическихъ церквахъ . . . . .	425	316	— 109
Еврейскія вѣроисповѣдныя школы (хедевы и др.) . . . . .	2634	2610	— 24
<b>Итого . . . . .</b>	<b>19993</b>	<b>20227</b>	<b>+ 234</b>

Число учащихся, показанное въ вышеприведенной таблицѣ, рас-  
предѣляется:

По вѣроисповѣданіямъ:

Православнаго . . . . .	450
Римско-католическаго . . . . .	13,444
Евангелическаго . . . . .	2,497 *)
Еврейскаго . . . . .	3,833
Армяно-грегоріанскаго . . . . .	3
Прочихъ исповѣданій . . . . .	—
<b>Итого . . . . .</b>	<b>20,227</b>

По сословіямъ:

Дворянъ и чиновниковъ . . . . .	995
Духовнаго званія . . . . .	16
Городскихъ сословій . . . . .	6,741
Сельскихъ сословій . . . . .	12,471
Иностранцевъ . . . . .	4
<b>Итого . . . . .</b>	<b>20,227</b>

\*) Въ томъ числѣ: баптистовъ 17 мальчиковъ и 8 дѣвочекъ и менонитовъ 5 мальчиковъ и 1 дѣвочка.

### Плоцкая мужская гимназія.

Къ 1-му января 1900 года Плоцкая мужская гимназія состояла изъ восьми основныхъ классовъ, трехъ параллельныхъ (при I, II и III классахъ) и приготовительнаго класса. Къ 1-му августа было закрыто параллельное отдѣленіе при I классѣ и открыто при IV классѣ. Въ виду весьма значительнаго количества кандидатовъ, выдержавшихъ испытаніе для поступленія въ I классъ, съ 1-го сентября было вновь открыто параллельное отдѣленіе при I классѣ; такимъ образомъ къ концу 1900 г. при гимназіи состояло 4 параллельныхъ отдѣленія: при I, II, III и IV классахъ. Идя на встрѣчу потребностямъ общества, гимназія старалась удовлетворить всѣ поступившія ходатайства о приѣмѣ, и, благодаря разрѣшеніямъ Г. Попечителя округа, всѣ лица христіанскихъ исповѣданій, удовлетворительно выдержавшія испытанія, были приняты въ число учениковъ.

Въ первомъ полугодіи преподаваніе предметовъ во всѣхъ классахъ производилось на основаніи учебныхъ плановъ и примѣрныхъ программъ, изданныхъ Министерствомъ Народнаго Просвѣщенія въ 1890 году.

То же было и во второмъ полугодіи, за исключеніемъ древнихъ языковъ и мѣстнаго (польскаго) языка; древніе языки преподавались по новымъ учебнымъ планамъ, утвержденнымъ Г. Министромъ въ 1900 г., польскій языкъ — по учебнымъ планамъ, утвержденнымъ въ томъ же году Г. Попечителемъ учебнаго округа.

Учебные предметы въ отчетномъ году распределены были между директоромъ, инспекторомъ, двумя штатными и двумя вольнонаемными законоучителями, 11 штатными и 1 сверхштатнымъ преподавателями наукъ и языковъ и 1 преподавателемъ чистописанія и рисованія; кромѣ того, пѣніе, музыка и гимнастика преподавались 4-мя лицами по вольному найму. Главный надзоръ за ходомъ учебно-воспитательнаго дѣла лежалъ на обязанности директора, ближайшими помощниками котораго были инспекторъ и классные наставники. Кромѣ директора и инспектора, классныхъ наставниковъ, не считая приготовительнаго класса, было 9; изъ нихъ 4 были русской національности, 4 польской и 1 нѣмецкой. Хотя

во второмъ полугодіи прибавилось еще одно отдѣленіе, но число классныхъ наставниковъ осталось прежнее, такъ какъ преподавателю Гергіевскому было поручено классное наставничество въ двухъ классахъ. Дѣятельность классныхъ наставниковъ основывалась на существующей инструкціи класснымъ наставникамъ, утвержденной Г. Министромъ Народнаго Просвѣщенія. Успѣшность же ихъ дѣятельности зависѣла не столько отъ степени усердія, такъ какъ въ этомъ отношеніи не замѣчалось какихъ нибудь уклоненій, сколько отъ степени ихъ педагогической энергіи и опытности, при чемъ директоромъ оказывалось сильное содѣйствіе лицамъ, не обладавшимъ въ достаточной степени этими качествами.

Успѣхи учениковъ за отчетный годъ представляются въ слѣдующемъ видѣ: изъ 404 учениковъ, состоявшихъ въ восьми классахъ гимназіи къ концу истекшаго 1899/1900 учебнаго года, переведено было въ высшіе классы и удостоилось аттестатовъ зрѣлости 303, что составляетъ 75%. Если сравнить съ соответственнымъ процентомъ предыдущаго года (75,2%) и имѣть въ виду окончательные результаты испытаній, то окажется, что успѣшность учащихся въ отчетномъ году осталась почти безъ перемѣны по сравненію съ предыдущимъ годомъ; означенный здѣсь процентъ успѣшности можно признать удовлетворительнымъ. Изъ 49-ти учениковъ пригготовительнаго класса выдержали конкурсное испытаніе въ I классъ гимназіи 45, или 91,8% общаго числа учениковъ сего класса. Изъ 23-хъ учениковъ, бывшихъ въ VIII классѣ къ концу минувшаго учебнаго года и допущенныхъ къ испытанію зрѣлости, выдержали таковое и получили аттестаты 22 ученика; изъ удостоившихся аттестатовъ зрѣлости 1 ученикъ былъ награжденъ золотою медалью. Одинъ ученикъ подвергался только письменному испытанію зрѣлости, къ устному же испытанію не былъ допущенъ вслѣдствіе неудовлетворительности письменныхъ работъ, въ особенности по математикѣ.

Поведеніе учениковъ за отчетный годъ, какъ и за предыдущій, можно признать хорошимъ. Изъ 454 учениковъ, находившихся въ гимназіи къ началу переводныхъ и выпускныхъ испытаній, отмѣтку *пять* по поведенію получили 375 учениковъ, или 82,6%; отмѣтку *четыре*—72 уче-

ника, или 15,8% и отмітку *три*—7, или 1,6%. Изъ 528 учениковъ, находившихся къ 1-му января 1901 г., отмітку *пять* по поведенію получило 356 учениковъ, или 67,4%, отмітку *четыре*—158, или 29,9% и отмітку *три*—14 учениковъ, или 2,7%.

А. Число учащихся и другихъ должностныхъ лицъ къ 1-му января 1901 года.

Директоръ.	Инспекторъ.	Законоучитель.	Учителей наукъ и языковъ.	Учителей церковнаго пѣнія.	Учителей гимнастич.	Учителей приготовит. класса.	Помощниковъ класн. наставни.	Прочихъ служащихъ.	В С Е Г О.
1	1	4	11	2	2	1	2	3	27

В. Число учащихся къ 1-му января 1901 года.

ВСѢХЪ УЧАЩИХСЯ.	По вѣрноповѣданіямъ.					По сословіямъ.					Выбыло въ отчетн. году.	
	Православныхъ.	Римско-католиковъ.	Лютеранъ.	Евреевъ.	Армяно-грегоріанъ.	Дворянъ и чиновниковъ.	Духовнаго званія.	Городскихъ сословій.	Сельскихъ сословій.	Иностранцевъ.	До оконча-нія курса.	По оконча-ніи курса.
528	72	374	26	55	1	311	4	149	64	•	40	22

Въ Плоцкой женской гимназіи учебное дѣло ведено было въ отчетномъ году, какъ и въ предыдущемъ, на основаніи положенія о женскихъ гимназіяхъ въ Царствѣ Польскомъ 1866 г. и согласно съ учебными планами и программами предметовъ, а также съ таблицею числа ведѣльныхъ уроковъ въ семиклассныхъ женскихъ гимназіяхъ и приготовительномъ классѣ Варшавскаго учебнаго округа. Ни по одному изъ предметовъ, преподаваемыхъ въ гимназіи, отступленій отъ учебныхъ плановъ и программъ, утвержденныхъ Министерствомъ Народнаго Просвѣщенія, не было.

Успѣхи и поведеніе ученицъ можно признать вполне удовлетворительными. Особыхъ проступковъ не было.

Санитарное состояніе гимназіи, несмотря на всѣ мѣры, которыя принимаются гимназическимъ начальствомъ для улучшенія его, не можетъ считаться удовлетворительнымъ. Самая главная и пока неустранимая

причина неудовлетворительнаго санитарнаго состоянія гимназіи — тѣсно-та помѣщенія.

Для приведенія гимназіи въ возможно удовлетворительное состояніе въ санитарномъ отношеніи педагогическимъ совѣтомъ дѣлалось все, что только возможно при настоящемъ помѣщеніи гимназіи и средствахъ.

Врачъ гимназіи ежедневно въ 10-ть час. утра являлся въ гимназію и подавалъ совѣты нуждающимся въ этомъ ученицамъ. Въ случаяхъ необходимости онъ оказывалъ свою помощь больнымъ ученицамъ и на дому.

При гимназіи имѣется фельдшеръ, который является въ гимназію по первому требованію или врача или гимназическаго начальства. Фельдшеръ исполняетъ свои обязанности бесплатно.

При гимназіи имѣется также небольшая аптека и совершенно изолированная отъ классныхъ и жилыхъ помѣщеній больница на 3 кровати для тяжко больныхъ ученицъ, живущихъ въ общежитіи.

Вымыслинская учительская семинарія. Въ учебной дѣятельности семинаріи руководствовалась уставомъ и инструкціею для учительскихъ семинарій, а также личными указаніями вышшаго начальства. Въ отчетномъ году воспитанники обучались всѣмъ указаннымъ въ уставѣ предметамъ, при чемъ никакихъ отступленій ни отъ программъ, ни отъ нормальнаго числа уроковъ не было. Во второй половинѣ отчетнаго года обращено большое вниманіе на занятіе садоводствомъ и огородничествомъ и введена еще отрасль сельскаго хозяйства — пчеловодство. Предметы пройдены были основательно. Преподаватели серьезно и добросовѣстно относились къ исполненію своихъ обязанностей. Кромѣ аккуратнаго посѣщенія уроковъ преподаватели тщательно исправляли письменныя ученическія работы и подготавливали воспитанниковъ III-го курса къ пробнымъ урокамъ въ общеразговоромъ училищѣ. Воспитанники старательно готовили преподаваемые уроки и выполняли всѣ требованія учителей.

Развитіе и укрѣпленіе въ ученикахъ доброй нравственности составляло заботу всѣхъ членовъ педагогическаго совѣта. Г.г. учителя дежурили поочередно въ семинаріи, наблюдая за поведеніемъ учениковъ, присутствуя во время совершенія молитвъ, во время чая, обѣда и ве-

чернихъ занятій. Кромѣ того во всѣ воскресные, праздничные и высоко-торжественные дни ученики подѣ надзоромъ дежурнаго наставника отпра-влялись въ костель. (Со втораго полугодія всѣ ученики по вѣроис-повѣданію католики).

Въ семинаріи на успѣхи по русскому языку обращается особенное вниманіе. Кромѣ знанія грамматики и безошибочнаго письма въ смыслѣ орфографіи семинаріа стремится къ тому, чтобы выработать у воспитан-никовъ правильную письменную и разговорную русскую рѣчь. Для вы-работки правильной письменной рѣчи воспитанникамъ предлагаются клас-сныя и вѣкласныя сочиненія; кромѣ того этой цѣли помогаютъ со-ставляемые воспитанниками III-го курса планы пробныхъ уроковъ, про-токолы по разбору этихъ уроковъ, отчеты о посѣщеніи воспитанниками образцовой школы. Для выработки правильнаго разговорнаго языка об-ращается всѣми преподавателями особенное вниманіе на устные отвѣты воспитанниковъ. Пробные уроки въ образцовой школѣ, разборы пробныхъ уроковъ, установленные во второмъ полугодіи въ формѣ живой бесѣды преподавателей съ воспитанниками (2 раза въ недѣлю), особенно содѣй-ствуютъ выработкѣ разговорной рѣчи. Также постоянное вѣкласное общеніе воспитанниковъ съ преподавателями не мало помогаетъ той же цѣли.

Наконецъ, для ознакомленія учениковъ съ духомъ русскаго языка, для развитія въ нихъ склонности и расположенія говорить и писать по-русски воспитанники знакомятся съ образцами изящной русской литера-туры. Послѣ обстоятельнаго разбора образцовъ со стороны особенностей языка и со стороны содержанія, многіе образцы заучиваются наизусть (басни, стихотворенія), другія же образцовыя произведенія (романы, по-вѣсти, поэмы и т. д.) предлагаются воспитанникамъ усвоить чрезъ за-поминаніе краткаго содержанія этихъ произведеній. Такъ что окончи-вающіе курсъ въ Вымыслинской учительской семинаріи воспитанники вообще весьма удовлетворительно пишутъ по-русски въ стилистиче-скомъ и орфографическомъ отношеніи и говорятъ правильно русскимъ языкомъ.

Поведеніе воспитанниковъ въ отчетномъ году отличалось вообще добропорядочностью.

Нужно замѣтить, что жизнь воспитанниковъ въ общей квартирѣ въ семинаріи при постоянномъ наблюденіи со стороны инспектора и дежурныхъ преподавателей вліяетъ сдерживающимъ и облагораживающимъ образомъ на нихъ и пріучаетъ ихъ безусловно подчиняться семинарской дисциплинѣ.

Отмѣтки по поведенію служили предметомъ всесторонняго обсужденія въ засѣданіяхъ педагогическаго совѣта, при чемъ разсматривался кондуктный списокъ, гдѣ противъ фамиліи каждаго ученика значились всѣ проступки его.

Изъ наказаній, употреблявшихся въ отчетномъ году, практиковались замѣчанія, выговоры, заключенія подъ арестъ, уменьшеніе балла по поведенію. Сверхъ того по отношенію къ провинившимся воспитанникамъ употреблялись достодолжныя правоученія и внушенія. Число пропущенныхъ уроковъ всеми учениками въ отчетномъ году было 1,024. Такимъ образомъ при 80-ти ученикахъ изъ пропущенныхъ въ теченіе года уроковъ на каждаго приходилось по 12 уроковъ.

Санитарное состояніе Вымыслинской учительской семинаріи можно признать вполне удовлетворительнымъ. Семинарія предоставляетъ всѣ благоприятныя условія для правильнаго физическаго воспитанія учениковъ: прекрасный сельскій воздухъ, правильный образъ жизни воспитанниковъ, надлежащее питаніе, гимнастическія упражненія, работы въ саду, въ огородѣ, на пчельникѣ, прогулки въ принадлежащей семинаріи рошѣ—вотъ тѣ жизненныя условія, коими пользуются воспитанники семинаріи. За-разныхъ болѣзней не было, только обыкновенно осенью, по причинѣ свойственныхъ мѣстному климату рѣзкихъ переиѣнъ въ атмосферѣ, являют-ся случаи легкой простуды. Въ августѣ мѣсяцѣ отчетнаго года умеръ одинъ воспитанникъ вслѣдствіе собственной своей неосторожности; ку-шая сливы, онъ проглотилъ косточку, что повело за собою воспаленіе слѣпой кишки съ смертельнымъ исходомъ.

Въ Площномъ 3-хлассномъ городскомъ училищѣ въ отчетномъ году какъ

успѣхи, такъ и поведеніе учащихся въ общемъ можно признать удовлетворительными. Никакихъ отступленій отъ программъ, изданныхъ Министерствомъ Народнаго Просвѣщенія для городскихъ училищъ, не было. Всѣ учителя городского училища состоятъ вмѣстѣ съ тѣмъ и классными наставниками, на обязанности которыхъ лежитъ особое попеченіе о поведеніи учениковъ во вѣренныхъ имъ отдѣленіяхъ. Между тѣми же лицами по очереди распредѣляется и ближайшее наблюденіе за поведеніемъ всѣхъ учениковъ въ теченіе отдѣльнаго дня.

Во видахъ воспитательныхъ и учебныхъ въ отчетномъ году начальство городского училища при участіи учителей много разъ устраивало для учениковъ: 1) прогулки съ научною цѣлью и 2) вечера съ чтеніемъ и чтеніемъ, иллюстрируемымъ туманными картинами при помощи волшебнаго фонаря.

**Начальныя училища.** Во всѣхъ начальныхъ училищахъ преимущественное вниманіе обращено, какъ и въ прежніе годы, на успѣхи учащихся въ русскомъ языкѣ. Обученіе чтенію ведется по звуковому методу и по учебной книгѣ Вольпера „Русская рѣчь“ части I, II и III, а обученіе письму—по способу генетическому.

Какъ и въ прошломъ году, успѣхи учащихся въ русскомъ языкѣ не во всѣхъ училищахъ были одинаковы. Въ городскихъ, посадскихъ и въ нѣкоторыхъ сельскихъ училищахъ, посѣщаемыхъ учащимися круглый учебный годъ, уже на второмъ году обученія, т.-е. въ первомъ отдѣленіи замѣчается довольно свободное чтеніе учебной книги съ пониманіемъ читаннаго, умѣнье писать подъ диктовку слова и предложенія безъ искаженія словъ и списывать съ книги статейки.

Учащіеся во 2-мъ отдѣленіи, т.-е. на третьемъ году обученія дѣти читаютъ довольно правильно повѣствовательныя статейки и пріучаются къ пересказу ихъ содержанія безъ наводящихъ вопросовъ, равно произносить толково и даже выразительно заученныя басни и другія стихотворенія.

Учащіеся во вторыхъ классахъ всѣхъ двухклассныхъ училищъ по русскому языку прошли всю этимологию и синтаксисъ простого и сложна-

го предложеній и важнѣйшія правила правописанія. Вообще въ этихъ училищахъ точно исполняются требованія программы 31-го мая 1869 г.

Пособіемъ при обученіи ариметикѣ служатъ въ городскихъ двухъ-классныхъ училищахъ сборникъ ариметическихъ задачъ въ первомъ классѣ часть I-ая и II-ая Гольденберга, а во второмъ классѣ Евтушевскаго часть II-ая, Малинина и Буренина и Шохоръ-Троцкого.

Въ теченіе перваго года обученія учащіеся занимаются изученіемъ четырехъ дѣйствій въ предѣлѣ первыхъ двухъ десятковъ; въ теченіе втораго года учащіеся занимаются изученіемъ четырехъ дѣйствій въ предѣлѣ 100 и къ концу года научаются производить сложеніе и вычитаніе надъ многозначными числами; учащіеся во второмъ отдѣленіи въ концѣ года производятъ всѣ четыре дѣйствія надъ многозначными числами и пріучаются къ рѣшенію соотвѣтственныхъ несложныхъ задачъ; учащіеся въ 3-мъ отдѣленіи рѣшаютъ задачи на всѣ 4 дѣйствія надъ многозначными числами, а въ другихъ уже ознакомлены со всѣми дѣйствіями надъ составными именованными числами.

Учащіеся во вторыхъ классахъ двухклассныхъ училищъ ознакомлены съ простыми и десятичными дробями и рѣшали задачи, относящіяся къ правиламъ: тройному, смѣшенія, товарищества и процентовъ, безъ помощи пропорцій.

Въ училищахъ, посѣщаемыхъ учащимися только въ зимніе мѣсяцы, т.-е. не болѣе 100—120 дней въ году, и въ количественномъ, и въ качественномъ отношеніи усваивается ими гораздо меньше учебнаго матеріала по русскому языку и ариметикѣ. Конечно, учащіеся въ этихъ училищахъ, не посѣщая училища въ теченіе 7—8 мѣсяцевъ, когда они должны по мѣрѣ силъ работать въ полѣ, обыкновенно забываютъ если не все, то очень многое изъ того, чему научились въ училищѣ зимою, и, возвращаясь въ училище съ первымъ снѣгомъ, должны почти вновь начинать ознакомленіе съ грамотою. Поэтому пять и даже шесть лѣтъ такого посѣщенія училища меньше приносятъ пользы дѣтямъ, чѣмъ правильное трехлѣтнее, а тѣмъ болѣе четырехлѣтнее посѣщеніе ими училища въ теченіе всего учебнаго года.

Обученіе исторіи ведется по книгамъ Рождественскаго и Воскресенскаго. При этомъ пользуются историческими картинами и картою Россіи, на которой учащіеся показывают историческія мѣстности.

Обученіе географіи ведется по учебникамъ Заменгофа, Ступеля и Глова. При этомъ особенное вниманіе обращается на ознакомленіе учащихся съ географіей Россіи. Ознакомленіе съ иностранными государствами ограничивается только нѣкоторыми свѣдѣніями о народонаселеніи, важнѣйшихъ городахъ, рѣкахъ и т. д., при чемъ наблюдается, чтобы учащіеся умѣли показывать на картѣ изучаемыя мѣстности и пріучались къ черченію географическихъ картъ.

Успѣхи учащихся во всѣхъ начальныхъ училищахъ въ польскомъ языкѣ гораздо лучше успѣховъ ихъ въ русскомъ языкѣ. Вслѣдствіе этого была возможность заниматься съ учащимися переводами съ польскаго языка на русскій.

Во всѣхъ начальныхъ училищахъ обращается надлежащее вниманіе на чистописаніе; такъ что только въ немногихъ училищахъ неудовлетворительно ведется обученіе этому предмету. Въ нѣкоторыхъ училищахъ учащіеся занимались рисованіемъ карандашемъ и черченіемъ.

Во всѣхъ женскихъ и въ Плоцкомъ и Липновскомъ общихъ православныхъ училищахъ, гдѣ преподаютъ учительницы, дѣвочки обучаются рукодѣліямъ: вязанью крючкомъ и на спицахъ, вышиванію по канвѣ буквъ и узоровъ, штопанію и шитью бѣлья.

Законъ Божій римско-католическаго исповѣданія въ большинствѣ городскихъ училищъ преподается ксендзами-законоучителями, а въ сельскихъ училищахъ преподаютъ сами учителя. Законъ Божій православнаго исповѣданія въ городскихъ училищахъ преподается мѣстными православными священниками по утвержденной Св. Синодомъ программѣ.

Въ православныхъ училищахъ всѣ дѣти обучаются церковно-славянскому языку и церковному пѣнію. Большинство учащихся въ православныхъ училищахъ участвуютъ въ церковныхъ хорахъ.

Въ евангелическихъ религіозныхъ училищахъ (канторатахъ) мальчики обучаются русскому чтенію и письму; большинство же дѣвочекъ

вовсе не обучаются русскому языку. Къ разговорной русской рѣчи дѣти мало приучены.

Во всѣхъ почти училищахъ учащіеся обучаются пѣнію. Предметъ этотъ удовлетворительно поставленъ преимущественно въ нѣкоторыхъ евангелическихъ училищахъ. Учащіеся въ православныхъ училищахъ обучаются, кромѣ того, и церковному пѣнію. Въ воскресные и праздничные дни, а также во время говѣнія они участвуютъ въ церковныхъ хорахъ.

Евангелическія училища большею частью устроены при молитвенныхъ домахъ и учителя этихъ училищъ состоятъ въ то же время канторами.

Приучая дѣтей церковному пѣнію при помощи мелодикона, они развиваютъ ихъ слухъ; такъ что и пѣніе русскаго народнаго гимна „Коль Славенъ“ и др. русскихъ пѣснопѣній въ этихъ училищахъ удовлетворительно.

Гимнастикою въ отчетномъ году занимались почти во всѣхъ сельскихъ училищахъ. Занятія эти состояли только въ вольныхъ и порядковыхъ движеніяхъ, но не вездѣ съ удовлетворительнымъ успѣхомъ.

Въ городскихъ училищахъ занимались, сверхъ того, и военной гимнастикой. Въ нѣкоторыхъ училищахъ магистраты устроили неподвижные снаряды.

Поведеніе учащихся вообще удовлетворительно. Почти во всѣхъ училищахъ учителя обращали вниманіе не только на поведеніе учащихся, т.-е. чтобы учащіеся не воровали другъ у друга денегъ и вещей, не дрались между собою, не бранились неприличными словами, не позволяли себѣ неприличныхъ выходокъ особенно по отношенію къ дѣвочкамъ и т. д., но также наблюдали, чтобы дѣти являлись въ училище умытыми, причесанными и по возможности опрятно одѣтыми. Кромѣ того обращали вниманіе, чтобы всѣ учащіеся содержали свои книги, тетради и другія вещи въ надлежащемъ порядкѣ и чистотѣ.

Изъ проступковъ были замѣчены среди учащихся ссоры, драки, иногда непослушаніе, дерзкіе отвѣты и неприличные выходки по отношенію

другъ къ другу и къ учителю. Были случаи воровства и безнравственности. Уволенныхъ за дурное поведеніе въ отчетномъ году было 1 мальчикъ и 1 дѣвочка.

Санитарное состояніе большей части сельскихъ училищъ не можетъ быть признано удовлетворительнымъ. Многіе дома не приспособлены для помѣщенія многолюдныхъ училищъ, а потому въ нихъ чувствуется недостатокъ воздуха и даже мѣста для всѣхъ учащихся, нерѣдко нѣкоторымъ дѣтямъ приходится сидѣть на полу.

**Воскресно-ремесленные и воскресно-коммерческое училища.** Распоряженіе о подверженіи штрафу мастеровъ за неаккуратное посѣщеніе ихъ терминаторами воскресно-ремесленного училища, производить въ подмастерья только терминаторовъ, которые представляютъ свидѣтельства объ окончаніи ремесленного училища, повліяло и на успѣхи учениковъ терминаторовъ въ предметахъ обученія. Каждый мастеръ, опасаясь быть општрафованнымъ по 90 коп. за каждый учебный день непосѣщенія его терминаторомъ училища, слѣдилъ, чтобы его ученикъ аккуратно посѣщалъ училище, а потому и успѣхи ихъ въ отчетномъ году по русскому языку и ариметикѣ были болѣе удовлетворительны, чѣмъ въ прошломъ году.

Ученики I-го отдѣленія читали статейки, помѣщенные въ 1-ой части книги „Русская рѣчь“ Вольпера; ученики II-го отдѣленія читали и пересказывали статейки, помѣщенные во 2-ой части учебника „Русская рѣчь“ Вольпера; ученики III-го отдѣленія упражнялись въ чтеніи и пересказѣ статей, помѣщенныхъ въ части 3-ей учебника Вольпера. Письменные упражненія состояли въ списываніи съ книги и диктовкѣ.

По ариметикѣ ученики I-го отдѣленія рѣшали задачи въ предѣлѣ 100; ученики II-го отдѣленія производили сложеніе и вычитаніе, а ученики III-го отдѣленія рѣшали задачи на всѣ 4 дѣйствія надъ многозначными числами.

Законъ Божій преподается по учебнику ксендза Козловскаго.

Въ воскресно - коммерческомъ училищѣ обучается только 8 учениковъ, которые раздѣлены на три группы. Ученики I-го и II-го отдѣленія по-русски читаютъ правильно, съ пониманіемъ читаемаго и ученики II-го

отдѣленія знаютъ склоненія и спряженія; ученики III-го отдѣленія знаютъ всю этимологию и синтаксисъ простаго предложенія. Письменныя работы (списываніе съ книги, диктовка и грамматическія упражненія) удовлетворительны.

Изъ ариѳметики ученики I-го отдѣленія производили всѣ 4 дѣйствія, рѣшали задачи на составныя именованныя числа и знаютъ простыя дроби; ученики III-го отдѣленія знаютъ десятичныя дроби и рѣшаютъ задачи на тройное правило.

Изъ географіи ученики III-го отдѣленія прошли обзорніе всѣхъ частей свѣта.

По нѣмецкому языку ученики I-го и II-го отдѣленій упражнялись въ переводахъ съ нѣмецкаго на русскій языкъ и обратно и усвоили необходимыя правила изъ грамматики. Ученики III-го отдѣленія прошли систематическій курсъ грамматики нѣмецкаго языка.

Въ вѣдѣніи учебной дирекціи находится еще **Плоцкое тюремное училище**, учрежденное для обученія грамотѣ несовершеннолѣтнихъ преступниковъ до 17-лѣтняго возраста включительно. Въ теченіе отчетнаго года въ училищѣ было 2 человѣка, изъ коихъ одинъ обвиняется въ карманномъ воровствѣ, а другой—въ простой кражѣ. Для училища особой классной комнаты и классной мебели не имѣется; занятія происходятъ въ камерѣ ихъ заключенія; письменныя матеріалы, какъ то: бумага, перья, чернила, карандаши закономъ запрещены, обученіе письму учитель ведетъ на аспидныхъ доскахъ.

**Еврейскія начальныя училища.** Въ Плоцкомъ двухклассномъ еврейскомъ училищѣ преподаваніе всѣхъ предметовъ ведется согласно съ программами, утвержденными 31-го мая 1869 года. Въ одноклассныхъ еврейскихъ училищахъ обученіе ведется въ томъ самомъ объемѣ, что и въ городскихъ начальныхъ одноклассныхъ училищахъ, и учащіеся въ еврейскихъ училищахъ оказываютъ вполне удовлетворительные успѣхи по русскому языку и всѣмъ остальнымъ предметамъ курса начальныхъ училищъ.

**Частныя учебныя заведенія 2-го и 3-го разрядовъ.** Обученіе въ частныхъ училищахъ 2-го разряда ведется согласно съ программами, утвержден-

ными для женскихъ гимназій Варшавскаго учебнаго округа, и по тѣмъ учебникамъ, которые приняты въ женскихъ гимназіяхъ, и успѣхи ученицъ въ этихъ училищахъ вполне удовлетворительны.

Содержательницы этихъ училищъ добросовѣстно относятся къ исполненію своихъ обязанностей.

Частныя учебныя заведенія 3-го разряда находятся въ удовлетворительномъ состояніи. Одни изъ нихъ вполне соотвѣтствуютъ казеннымъ начальнымъ училищамъ, другія занимаются подготовкою дѣтей въ казенныя (мужскія и женскія) среднія учебныя заведенія. Въ этихъ училищахъ положенные предметы проходятся въ надлежащей полнотѣ и ежедневныя занятія производятся по утвержденному расписанію уроковъ.

Санитарное состояніе частныхъ училищъ довольно удовлетворительно. Всѣ эти училища помѣщаются удобно; содержатся опрятно, число дѣтей никогда не бываетъ велико.

**Еврейскія вѣроисповѣдныя школы (хедеры).** Въ большинствѣ еврейскихъ вѣроисповѣдныхъ школъ (хедеровъ) обученіе русскому языку ограничивается механическимъ чтеніемъ, безъ всякаго пониманія не только содержанія прочитанныхъ статей, но даже отдѣльныхъ словъ. Въ этомъ отношеніи лучше поставлены тѣ хедеры, въ которыхъ русскій языкъ преподаютъ начальные учителя, и нѣкоторые талмудъ-торы; въ послѣднихъ вознагражденіе учителю за преподаваніе русскаго языка доходитъ до 300 руб. въ годъ при квартирѣ съ отопленіемъ. Во многихъ хедерахъ преподаватели русскаго языка получаютъ отъ 1 руб. 50 коп. до 3-хъ руб. въ мѣсяць за два ежедневныхъ урока; такъ что часовой урокъ оплачивается отъ 2½ до 5 коп. За такое вознагражденіе берутся преподавать русскій языкъ мальчики, окончившіе курсъ двухклассныхъ и одноклассныхъ еврейскихъ училищъ. Такіе преподаватели формально и неумѣло относятся къ принятой ими на себя обязанности и неаккуратно являются на уроки. Меламеды мало интересуются успѣхами учениковъ въ русскомъ языкѣ и для нихъ безразлично, аккуратно ли является учитель на уроки.

Помѣщенія большинства хедеровъ тѣсны и грязны. Нерѣдко въ классѣ

ной комнатѣ помѣщается одежда, посуда и другія вещи меламеда; а въ передней нерѣдко помѣщается кухня, изъ которой входятъ въ классъ равныя испаренія, дѣлающія невозможнымъ воздухъ, который и безъ того обыкновенно не отличается свѣжестью.

### б) Библіотеки, книжныя лавки, типографіи и проч.

Кромѣ частныхъ польскихъ библіотекъ, существующихъ въ городѣ Плоцкѣ, при Губернскомъ Правленіи находится русская публичная библіотека, которая къ 1-му января 1900 года заключала въ себѣ книгъ и періодическихъ изданій 1,861 названіе, въ 4,039 томахъ, цѣною въ 5,898 руб. 1 коп.

Въ отчетномъ году приобрѣтено книгъ и журналовъ 64 названія, въ 245 томахъ, на сумму 334 руб. 10 коп. и газетъ на сумму 64 руб. 50 коп. съ пересылкой. Затѣмъ, къ 1-му января 1901 года числится по каталогу книгъ и періодическихъ изданій 1,865 названій, въ 4,284 томахъ, на сумму 6,232 руб. 11 коп.

Въ началѣ отчетнаго года въ библіотекѣ состояло: 44 годовыхъ члена и 28 мѣсячныхъ подписчиковъ; въ теченіе года прибыло: 28 членовъ и 74 подписчика и выбыло: 27 членовъ и 62 подписчика. Затѣмъ, къ 1-му января 1901 года состоитъ: 45 годовыхъ членовъ и 40 подписчиковъ.

Въ отчетномъ году поступило 6,238 требованій на книги и 2,165 на періодическія изданія, а всего 8,403.

Средства, которыми располагала библіотека въ отчетномъ году, были слѣдующія:

1) Остатка отъ 1899 года . . . . .	58 р. 58 к.
2) Получено пособія за 1900 годъ . . . . .	300 » — »
3) Членскихъ взносовъ . . . . .	202 » 50 »
4) Мѣсячной платы . . . . .	125 » 25 »
5) Входной платы . . . . .	— » 30 »
6) За абонементныя книжки . . . . .	5 » 90 »
7) Поступило залоговъ . . . . .	61 » — »

8) Поступило штрафовъ . . . . .	3 р. 25 к.
9) За проданныя старыя газеты . . . . .	4 „ — „

Всего поступило . . . . . 760 р. 78 к.

Изъ этой суммы въ теченіе года произведены слѣдующіе расходы:

1) Вознагражденія бібліотекарю и при- слугѣ . . . . .	180 р. — к.
2) За книги, журналы и газеты съ пере- сылкой . . . . .	271 „ 82 „
3) За письменные матеріалы . . . . .	13 „ 92 „
4) Мелкіе расходы . . . . .	— „ 45 „
5) За керосинъ и свѣчи . . . . .	31 „ 17 „
6) За переплеть книгъ . . . . .	80 „ 35 „
7) Выдано залоговъ . . . . .	55 „ — „
8) Уплачено за вывѣску и фонарь для бібліотеки . . . . .	16 „ 50 „

Итого израсходовано . . . . . 649 р. 21 к.

Затѣмъ, къ 1-му января 1901 года имѣется въ остаткѣ 111 р. 57 к., въ томъ числѣ 24 руб. залоговъ за прежніе годы.

Кромѣ того, въ гор. Плоцкѣ бібліотеки имѣются при гимназіяхъ — мужской и женской, при офицерскихъ собраніяхъ 1-го и 2-го Стрѣлковыхъ полковъ, при 46-мъ драгунскомъ Переяславскомъ полку: при офицерскомъ собраніи одна, при эскадронахъ 6 и лазаретѣ 1, бібліотекъ-читалень 4.

Книжныхъ лавокъ и магазиновъ въ гор. Плоцкѣ имѣется шесть, преимущественно съ учебниками для гимназій и городскихъ училищъ, но въ нихъ есть книги и на другихъ языкахъ, большей частью на польскомъ.

Въ уѣздныхъ городахъ имѣются: въ Млавѣ типографія 1, литографій, принадлежащихъ 18-му драгунскому и 6-му казачьему полкамъ, 2, фотографій 2, книжныхъ лавокъ 2, бібліотекъ-читалень, принадлежащихъ упомянутымъ полкамъ, 2, общественному городскому собранію 1,

Вольскому 1 и городскому училищу 1. Въ гор. Серпецѣ библиотеки двѣ: при 48-мъ драгунскомъ Украинскомъ полку и 22-й конно-артиллерійской батарее, фотографій 1, литографій 1 при Уѣздномъ Управленіи, книжныхъ лавокъ 2 въ городѣ и 2 въ уѣздѣ: въ пос. Раціонжѣ и въ пос. Журоминѣ. Въ гор. Цѣхановѣ 3 книжныхъ лавки, 1 библиотека-читальня Бесекерской, фотографій 1, типо-литографій 1. Въ гор. Рышинѣ 1 книжная лавка и 1 фотографія. Въ гор. Дипно 1 фотографія, 1 типографія и 3 книжныхъ лавки. Въ гор. Пранышѣ литографій 2: при Уѣздномъ Управленіи и 30-мъ пѣхотномъ Полтавскомъ полку, и 1 книжная лавка. Затѣмъ въ Плоцкѣ при Губернскомъ Правленіи имѣется типографія съ литографіей, 5 типографій, принадлежащихъ частнымъ лицамъ, фотографій 3, литографическихъ станковъ, принадлежащихъ присутственнымъ мѣстамъ и должностнымъ лицамъ, 9.



## VI.

### К р е с т ь я н с к о е д ѣ л о .

О ходѣ крестьянскаго дѣла въ Плоцкой губерніи за 1900 годъ.

#### По добровольнымъ сдѣлкамъ.

Къ 1-му января 1900 года въ производствѣ комиссаровъ по крестьянскимъ дѣламъ оставалось добровольныхъ сдѣлокъ 123. Въ томъ числѣ: *а)* незасвидѣтельствованныхъ 2 <sup>\*)</sup>, *б)* засвидѣльствованныхъ, но не представленныхъ въ Губернское Присутствіе, 121.

Въ теченіе 1900 года представлено комиссарамъ добровольныхъ сдѣлокъ для засвидѣльствованія 39.

Такимъ образомъ, комиссарамъ въ 1900 году предстояло: *а)* засвидѣльствовать сдѣлокъ 41 и *б)* представить въ Присутствіе 162 засвидѣльствованныя сдѣлки.

Изъ сего числа въ 1900 году комиссарами: *а)* засвидѣльствовано сдѣлокъ 39, *б)* отказано въ засвидѣльствованіи 1 сдѣлка и *в)* по засвидѣльствованіи представлено въ Губернское Присутствіе 48.

Затѣмъ, къ 1-му января 1901 г. въ производствѣ комиссаровъ осталось сдѣлокъ 113; въ томъ числѣ: *а)* незасвидѣльствованныхъ 2 и *б)* засвидѣльствованныхъ, но не представленныхъ въ Губернское Присутствіе, 111.

Къ 1-му января 1900 года въ производствѣ Губернскаго Присутствія оставалось добровольныхъ сдѣлокъ 160; въ томъ числѣ: *а)* неутвержденныхъ 77, *б)* утвержденныхъ, но по которымъ не было сдѣлано

<sup>\*)</sup> Въ отчетѣ за 1899 г. было показано незасвидѣльствованныхъ сдѣлокъ одна по ошибкѣ.

постановленій по ст. 2,800 Постановленій Учредительнаго Комитета объ исправленіи актовъ земельного владѣнія крестьянъ, 51 и *в)* по коимъ были постановлены означенныя рѣшенія, но самыя сдѣлки и документы, къ нимъ относящіеся, не были представлены въ Земскій Отдѣлъ, 32.

Въ теченіе 1900 года комиссарами представлено засвидѣтельствованныхъ добровольныхъ сдѣлокъ 48.

Такимъ образомъ, Губернскому Присутствію въ теченіе 1900 года предстояло: *а)* утвердить сдѣлокъ 125, *б)* постановить опредѣленій, на основаніи ст. 2,800 Постановленій Учредительнаго Комитета объ исправленіи актовъ земельного владѣнія крестьянъ, 176 и *в)* представить въ Земскій Отдѣлъ утвержденныхъ сдѣлокъ съ копіями означенныхъ опредѣленій 208.

Изъ сего числа въ теченіе 1900 года Губернскимъ Присутствіемъ: *а)* утверждено сдѣлокъ 21, *б)* постановлено опредѣленій, на основаніи ст. 2,800 Постановленій Учредительнаго Комитета объ исправленіи актовъ земельного владѣнія крестьянъ, 19 и *в)* представлено въ Земскій Отдѣлъ добровольныхъ сдѣлокъ выѣтъ съ копіями означенныхъ постановленій 36.

Затѣмъ, къ 1-му января 1901 года въ Губернскомъ Присутствіи осталось сдѣлокъ 172; въ томъ числѣ: *а)* неутвержденныхъ 105, *б)* утвержденныхъ, по коимъ не постановлены рѣшенія объ исправленіи актовъ земельного владѣнія крестьянъ, 51 и *в)* по коимъ постановлены означенныя опредѣленія, но самыя сдѣлки и копіи опредѣленій не представлены въ Земскій Отдѣлъ, 16.

### По опредѣленію крестьянскихъ сервитутовъ.

#### І. Опредѣленіе вида и размѣра сервитутовъ.

1) Въ теченіе 1900 года комиссарами постановлено рѣшеній о точномъ опредѣленіи вида и размѣра сервитутовъ по 7 селеніямъ.

2) Въ Илоцкомъ Губернскомъ по крестьянскимъ дѣламъ Присутствіи къ 1-му января 1900 года осталось неразматрѣнныхъ апелляціонныхъ жалобъ на рѣшенія комиссаровъ о точномъ опредѣленіи различныхъ

сервитутовъ по 4 селеніямъ. Въ теченіе 1900 года поступило апелляціонныхъ жалобъ по 1 селенію.

Изъ сего числа въ теченіе 1900 г. разрѣшено жалобъ по 3 селеніямъ.

II. Исправленіе ликвидационныхъ таблицей и данныхъ, вслѣдствіе точнаго опредѣленія вида и размѣра сервитутовъ.

1) Въ теченіе 1900 года комиссарами сдѣлано представленій въ Губернское Присутствіе объ исправленіи ликвидационныхъ таблицей и данныхъ, вслѣдствіе вошедшихъ въ законную силу рѣшеній о точномъ опредѣленіи вида и размѣра сервитутовъ, по 3 селеніямъ.

2) Въ Губернскомъ Присутствіи: *а)* къ 1-му января 1900 года оставалось представленій комиссаровъ объ исправленіи ликвидационныхъ таблицей и данныхъ, вслѣдствіе постановленныхъ ими рѣшеній о точномъ опредѣленіи сервитутовъ и постановленій о томъ же предметѣ, состоявшихся въ Губернскомъ Присутствіи во II-й инстанціи, по которымъ не было сдѣлано Присутствіемъ постановленій о внесеніи въ ликвидационныя таблицы и данныя дополнительныхъ надписей, по 21 селенію; *б)* поступило въ теченіе 1900 года представленій комиссаровъ по 3 селеніямъ и *в)* состоялось въ теченіе 1900 года постановленій Губернскаго Присутствія о точномъ опредѣленіи вида и размѣра сервитутовъ во II-й инстанціи по 3 селеніямъ.

Всего Губернскому Присутствію предстояло постановить рѣшеній о внесеніи въ ликвидационныя таблицы и данныя дополнительныхъ надписей по 27 селеніямъ. Въ теченіе 1900 года: *а)* постановлено Губернскимъ Присутствіемъ рѣшеній о внесеніи дополнительныхъ надписей въ ликвидационныя таблицы и данныя по 1 селенію и *б)* признано неподлежащими движенію по ст. 2,800 Постановленій Учредительнаго Комитета по 1-му селенію. Сверхъ того, къ 1-му января 1900 года оставалось такихъ же рѣшеній, по которымъ дополнительные надписи не были еще представлены въ Земскій Отдѣлъ, по 11 селеніямъ.

Всего Губернскому Присутствію предстояло представить въ Земскій Отдѣлъ дополнительныхъ надписей о точномъ опредѣленіи вида и размѣра сервитутовъ по 12 селеніямъ.

3) Затѣмъ, къ 1-му января 1901 года въ Губернскомъ Присутствіи остается: а) дѣлъ по жалобамъ на рѣшенія комиссаровъ по 2 селеніямъ, б) о точномъ опредѣленіи сервитутовъ, по которымъ состоялись окончательныя рѣшенія въ I-й и II-й инстанціяхъ, по которымъ не сдѣлано Губернскимъ Присутствіемъ постановленій о внесеніи дополнительныхъ надписей въ ликвидаціонныя таблицы и данныя, по 26 селеніямъ и в) дѣлъ, по которымъ состоялись рѣшенія о внесеніи въ таблицы и данныя дополнительныхъ надписей, но по коимъ надписи еще не представлены въ Земскій Отдѣлъ, по 12 селеніямъ.

О движеніи дѣлъ по рѣшенію споровъ, возникшихъ при межеваніи и отграниченіи крестьянскихъ земель (ст. 592 Постановленій Учредительнаго Комитета).

У комиссаровъ къ 1-му января 1900 года оставалось неразрѣшенныхъ дѣлъ по 71 спору \*).

Въ теченіе 1900 года возникло дѣлъ 166, а всего комиссарамъ предстояло въ 1900 году разрѣшить дѣлъ 237; въ теченіе отчетнаго 1900 года разрѣшено 156; затѣмъ, къ 1-му января 1901 года осталось неразрѣшенныхъ дѣлъ по 81 спору.

Въ Губернскомъ Присутствіи къ 1-му января 1900 года оставалось неразрѣшенныхъ жалобъ по 85 спорамъ; въ теченіе 1900 года поступило дѣлъ по апелляціоннымъ жалобамъ на рѣшенія комиссаровъ 28.

Всего въ теченіе года Губернскому Присутствію предстояло постановить рѣшеній по 114 спорамъ; въ теченіе 1900 года постановлено рѣшеній по 20 спорамъ; къ 1-му января 1901 года осталось неразрѣшенныхъ дѣлъ по 94 спорамъ.

По разбору споровъ о нарушеніи и превышеніи правъ на сервитуты (ст. 2,966 Постановленій Учредительнаго Комитета и Высочайшее повелѣніе 4-го мая 1876 года).

Къ 1-му января 1900 года въ производствѣ комиссаровъ оставалось дѣлъ по жалобамъ на сервитутныя правонарушенія 114; къ сему числу

\*) Въ отчетѣ комиссара Рыпинскаго уѣзда за 1899 годъ было показано неразрѣшенныхъ споровъ 26 по ошибкѣ.

въ отчетномъ году поступило 253; такимъ образомъ въ 1900 году комиссарамъ предстояло разрѣшить жалобъ 367; въ томъ числѣ: *а)* поданныхъ владѣльцами имѣній 153 и *б)* поданныхъ крестьянами 214.

Изъ сего числа въ отчетномъ году комиссарами разрѣшено жалобъ 238; затѣмъ, къ 1-му января 1901 года осталось неразрѣшенныхъ жалобъ 129; въ томъ числѣ: *а)* поданныхъ владѣльцами имѣній 55 и *б)* поданныхъ крестьянами 74.

Въ Губернскомъ Присутствіи къ 1-му января 1900 года оставалось неразрѣшенныхъ жалобъ 56 \*).

Въ теченіе 1900 года поступило жалобъ 94 и вслѣдствіе отмены постановленій Губернскаго Присутствія Правительствующимъ Сенатомъ 5.

Такимъ образомъ, въ теченіе 1900 года Губернскому Присутствію предстояло рассмотреть жалобъ 155; въ томъ числѣ: *а)* поданныхъ владѣльцами имѣній 84 и *б)* поданныхъ крестьянами 71. Въ теченіе 1900 года Губернскимъ Присутствіемъ разрѣшено жалобъ 84. Затѣмъ, къ 1-му января 1901 года осталось жалобъ 71; въ томъ числѣ: поданныхъ крестьянами 28 и владѣльцами имѣній 43.

О движеніи дѣлъ объ ошибкахъ, вкравшихся въ ликвидаціонныя таблицы и данныя (ст. 3,215 Постановленій Учредительнаго Комитета и Высочайшее повелѣніе 2-го мая 1873 года) и по внесенію въ таблицы и данныя дополнительныхъ надписей по сему предмету (ст. ст. 2,800 и 2,874 Постановленій Учредительнаго Комитета).

У комиссаровъ къ 1-му января 1900 года неразрѣшенныхъ дѣлъ было 4; въ теченіе 1900 г. возникло дѣлъ 7; такимъ образомъ, въ 1900 году предстояло къ разслѣдованію и разрѣшенію 11 дѣлъ.

Въ теченіе 1900 года постановлено рѣшеній 1 и составлено протоколовъ изслѣдованія съ заключеніями 7, всего 8 и осталось неразрѣшенныхъ къ 1-му января 1901 года 3 дѣла.

Въ Губернскомъ Присутствіи: *а)* по рассмотрѣннн дѣлъ объ ошибкахъ, вкравшихся въ ликвидаціонныя таблицы и данныя, къ 1-му января 1900 года оставалось неразрѣшенныхъ дѣлъ 7; въ теченіе 1900 года

\*) По 52 дѣламъ.

поступило 5; въ теченіе 1900 года предстояло къ разрѣшенію 12; разрѣшено 7 и къ 1-му января 1901 года осталось неразрѣшенныхъ дѣлъ 5, б) по составленію опредѣленій о внесеніи дополнительныхъ надписей въ ликвидационныя таблицы и данныя на основаніи полученныхъ на то разрѣшеній Земскаго Отдѣла. Къ 1-му января 1900 года осталось дѣлъ 3; въ теченіе 1900 года поступило дѣлъ 13; въ теченіе года предстояло къ разрѣшенію 16; разрѣшено 12 и осталось неразрѣшенныхъ 4.

**О лѣсномъ хозяйствѣ.**

	Число дачъ.	Число имѣній.
1) Къ 1-му января 1900 года въ производствѣ комиссаровъ по крестьянскимъ дѣламъ находилось лѣсохозяйственныхъ плановъ . . . . .	4	2
Въ томъ числѣ: а) неповѣренныхъ плановъ . . . . .	—	—
б) Повѣренныхъ, но не представленныхъ въ Губернское Присутствіе . . . . .	4	—
2) Въ теченіе 1900 года представлено комиссарамъ для повѣрки плановъ . . . . .	12	8
3) Такимъ образомъ, комиссарамъ предстояло повѣрять плановъ . . . . .	12	—
4) Въ теченіе 1900 года комиссарами повѣрено плановъ на мѣстѣ . . . . .	7	—
5) Изъ числа повѣренныхъ плановъ признано составленными сходно съ натурою . . . . .	7	—
6) Изъ числа признанныхъ составленными сходно съ натурою представлено въ Губернское Присутствіе . . . . .	6	—
Затѣмъ, къ 1-му января 1901 года осталось въ производствѣ у комиссаровъ . . . . .	10	7
Въ томъ числѣ:		
а) неповѣренныхъ . . . . .	5	—
б) повѣренныхъ, но не представленныхъ въ Губернское Присутствіе . . . . .	5	—

Къ 1-му января 1900 года въ производствѣ Губернскаго Присутствія находилось лѣсохозяйственныхъ плановъ по 8 дачамъ\*).

Въ томъ числѣ:

*a)* неразмѣренныхъ по 6 дачамъ и

*b)* размѣренныхъ, но не представленныхъ въ Земскій Отдѣлъ, по 2 дачамъ.

Къ сему числу въ теченіе 1900 года вновь поступило отъ комиссаровъ повѣренныхъ ими плановъ по 6 дачамъ.

Такимъ образомъ, въ 1900 году Губернскому Присутствію предстояло рассмотреть плановъ по 12 дачамъ.

Изъ сего числа въ 1900 году рассмотрѣно плановъ по 6 дачамъ.

Изъ числа рассмотрѣнныхъ плановъ признано подлежащими утвержденію по 4 дачамъ, не подлежащими утвержденію по 1 дачѣ и планъ по 1 дачѣ возвращенъ владѣльцу имѣнія за невѣрностію.

Изъ числа всѣхъ признанныхъ подлежащими утвержденію представлено въ Земскій Отдѣлъ по 3 дачамъ.

Затѣмъ, къ 1-му января 1901 года осталось въ Губернскомъ Присутствіи плановъ по 9 дачамъ.

Въ томъ числѣ: неразмѣренныхъ по 6 дачамъ и размѣренныхъ, но не представленныхъ въ Земскій Отдѣлъ, по 3 дачамъ.

Со времени изданія закона 31-го декабря 1875 г. Губернскимъ Присутствіемъ представлено въ быв. Временную Комиссію и Земскій Отдѣлъ на утвержденіе плановъ по 318 дачамъ, входящимъ въ составъ 149 имѣній.

Изъ сего числа быв. Временною Комиссіею и Земскимъ Отдѣломъ: *a)* утверждено и прислано для введенія въ дѣйствіе по 208 дачамъ, входящимъ въ составъ 99 имѣній, *b)* отказано въ утвержденіи и потребованы дополнительныя свѣдѣнія по 107 дачамъ, входящимъ въ составъ 46 имѣній, *в)* остается въ размѣрѣніи Земскаго Отдѣла плановъ по 3 дачамъ.

Изъ числа возвращенныхъ Земскимъ Отдѣломъ плановъ введено въ дѣйствіе по 201 дачѣ, входящимъ въ составъ 95 имѣній. Постановлено

\*) Планъ на лѣсную дачу Гостоминъ, Цѣхановскаго уѣзда, исключенъ изъ отчета, такъ какъ владѣлецъ имѣнія, заключивъ съ крестьянами добровольныя сдѣлки, отказался отъ веденія лѣсного хозяйства.

опредѣлений по ст. 2,800 Постановлений Учредительнаго Комитета объ исправленіи ликвидационныхъ табелей по 197 дачамъ.

**По разверстанію земель и раздѣлу общихъ пастбищъ.**

**У комиссаровъ.**

	По разверстанію черноземныхъ земель.	По раздѣлу общихъ па- стищъ.
1) Къ 1-му января 1900 года осталось въ про- изводствѣ комиссаровъ проектовъ:		
а) не разсмотрѣнныхъ . . . . .	—	2
б) разсмотрѣнныхъ, но не введенныхъ въ дѣйствіе	—	1
в) введенныхъ въ дѣйствіе, но не представленныхъ въ Губернское Присутствіе . . . . .	1	1
2) Въ теченіе 1900 года вновь представлено ко- миссарамъ проектовъ . . . . .	—	—
Такимъ образомъ, въ 1900 году комиссарамъ всего предстояло разсмотрѣть . . . . .	—	—
Изъ сего числа разсмотрѣно и утверждено . . . . .	—	—
Изъ числа проектовъ, введенныхъ въ дѣйствіе, представлено въ Губернское Присутствіе . . . . .	—	—
Затѣмъ, къ 1-му января 1901 года осталось въ производствѣ комиссаровъ проектовъ:		
а) не разсмотрѣнныхъ . . . . .	—	2
б) разсмотрѣнныхъ, но не введенныхъ въ дѣйствіе	—	1
в) введенныхъ въ дѣйствіе, но не представлен- ныхъ въ Губернское Присутствіе для исправленія та- белей и данныхъ . . . . .	1	1
Со времени изданія Высочайше утвержденныхъ 29-го декабря 1875 года правилъ, комиссарамъ всего было представлено проектовъ . . . . .	40	74
Въ томъ числѣ заявленій отъ крестьянъ . . . . .	1	6
Изъ означеннаго числа къ 1-му января 1900 года утверждено проектовъ . . . . .	16	40
Введено въ дѣйствіе . . . . .	16	33
Въ томъ числѣ по заявленію отъ крестьянъ . . . . .	—	1

	Морги.	Пренты.
На основані введенныхъ въ дѣйствіе проектовъ:		
а) общее пространство разверстанной въ уѣздахъ черезполосной земли составляло . . . . .	676	134
Изъ сего числа отведено въ собственность крестьянъ	464	8
б) общее пространство раздѣленныхъ общихъ па- стбищъ составляло . . . . .	2,410	169
Изъ сего числа отведено въ собственность крестьянъ	881	117

Въ Губернскомъ Присутствіи такихъ дѣлъ въ 1900 году не возникло, а разсмотрѣнное дѣло въ 1899 г. по раздѣлу общаго пастбища въ селе-  
ніи Годлово, Плоцкаго уѣзда, не можетъ получить дальнѣйшаго движе-  
нія влѣдствіе обжалованія постановленія Губернскаго Присутствія въ  
Правительствующій Сенатъ.

**О числѣ гминь.**

Къ 1-му января 1900 года въ Плоцкой губерніи было 95 гминь;  
въ теченіе отчетнаго года никакихъ переменъ въ составѣ гминь не про-  
изошло и къ 1-му января 1901 года состоитъ столько же гминь, кото-  
рыя по населенности своей подраздѣляются слѣдующимъ образомъ: 15  
гминь съ населеніемъ отъ 2-хъ до 4-хъ тысячъ душъ, 40 отъ 4-хъ до  
6-ти тысячъ душъ и 40 свыше 6-ти тысячъ душъ.

**О числѣ дѣлъ, возбужденныхъ комиссарами на основаніи Высо-  
чайшаго повелѣнія 6-го августа 1876 года.**

- 1) Къ 1-му января 1900 г. у комиссаровъ оставалось такихъ дѣлъ 7.
- 2) Въ теченіе 1900 года комиссарами было обнаружено случаевъ  
неправильности отчужденія и дробленія крестьянскихъ усадебъ 4.
- 3) Такимъ образомъ, комиссарамъ предстояло возбудить въ гминныхъ  
судахъ исковъ по 11 дѣламъ.

Изъ сего числа въ 1900 г. комиссарами возбуждено исковъ по 7 дѣламъ.

Затѣмъ, къ 1-му января 1901 года осталось дѣлъ, по которымъ не  
было возбуждено исковъ, 4.

Изъ числа исковъ, возбужденныхъ комиссарами, гминными судами  
въ теченіе 1900 года разрѣшено 6, изъ коихъ 3 удовлетворено, а по  
3 дѣламъ оставлено безъ удовлетворенія.

### Ссудо-сберегательныя кассы.

Дѣйствія ссудо-сберегательныхъ кассъ за 1900 годъ представляются въ слѣдующемъ видѣ:

Наименованіе приходныхъ и расходныхъ суммъ.	По ссудо-сберегательнымъ кассамъ.						Итого по всѣмъ кас- самъ къ 1-му января 1901 года.
	На средства Правитель- ства.	Дѣйствующій ка- питалъ, образо- вавшійся отъ прибылей Гравъ- тельственаго капитала, по пе- ренесеніи его въ другую глѣну.		На общест- венныя сред- ства.			
	Р	У	Б	Л	И	К	
<b>Поступило на приходъ:</b>							
Основнаго капитала . . . . .	19539	24	39488	16	26340	70 <sup>3</sup> / <sub>4</sub>	85368 9 <sup>3</sup> / <sub>4</sub>
Пожертвованій въ пользу кассъ . . . . .	»	»	2	»	»	»	2
Чистой прибыли, образовавшейся къ 1-му января отчетнаго года . . . . .	30668	52	136276	29 <sup>1</sup> / <sub>2</sub>	105851	31 <sup>1</sup> / <sub>4</sub>	272796 12 <sup>3</sup> / <sub>4</sub>
<i>Вклады безпроцентныя:</i>							
Процентовъ, невыплаченныхъ кассов по вкладамъ къ 1-му января отчетна- го года . . . . .	6916	93	18920	74	11431	10	37268 77
Вклады, принятыхъ на храненіе . . . . .	1370	11	1814	»	3778	11	6962 22
<i>Вклады для приращенія процентами:</i>							
Отъ частныхъ лицъ . . . . .	135216	13 <sup>1</sup> / <sub>2</sub>	285135	28	136056	99	556408 40 <sup>1</sup> / <sub>2</sub>
Штрафныхъ и друг. гмвннхъ суммъ . . . . .	28212	16 <sup>1</sup> / <sub>2</sub>	56538	99	8423	82	93164 97 <sup>1</sup> / <sub>2</sub>
Суммъ, принадлежащихъ малолѣтнимъ . . . . .	18979	72 <sup>1</sup> / <sub>2</sub>	41145	48 <sup>1</sup> / <sub>2</sub>	24855	58	85010 79
Уплата по ссудамъ . . . . .	144612	34	380617	»	221080	85 <sup>1</sup> / <sub>2</sub>	746310 19 <sup>1</sup> / <sub>2</sub>
Процентовъ . . . . .	16328	16 <sup>1</sup> / <sub>2</sub>	40447	70 <sup>1</sup> / <sub>2</sub>	22674	55	79450 42
Цени . . . . .	214	80	557	14	388	19	1190 13
<b>Итого . . . . .</b>	<b>402048</b>	<b>13</b>	<b>1000972</b>	<b>79<sup>1</sup>/<sub>2</sub></b>	<b>560911</b>	<b>21<sup>1</sup>/<sub>2</sub></b>	<b>1963932 14</b>
<b>Выведено въ расходъ:</b>							
Выдано ссудъ . . . . .	345522	»	870261	»	497271	5 <sup>1</sup> / <sub>2</sub>	1718054 5 <sup>1</sup> / <sub>2</sub>
Выдано процентныхъ вкладовъ . . . . .	36884	3	82506	81	34221	75	153612 59
Выплачено процент. на таковыя вклады . . . . .	7342	81	18222	85 <sup>1</sup> / <sub>2</sub>	6781	89 <sup>1</sup> / <sub>2</sub>	32347 6
Возвращено безпроцентныхъ вкладовъ, принятыхъ на храненіе . . . . .	»	»	»	»	1417	95	1417 95
Выдано на канцелярскія и другія на- добности . . . . .	145	27	5140	47	5117	41	11723 15
Къ 1-му января текущаго года состо- яло налицо . . . . .	10834	2	24841	66	16101	65 <sup>1</sup> / <sub>2</sub>	51777 33 <sup>1</sup> / <sub>2</sub>
<b>Итого . . . . .</b>	<b>402048</b>	<b>13</b>	<b>1000972</b>	<b>79<sup>1</sup>/<sub>2</sub></b>	<b>560911</b>	<b>21<sup>1</sup>/<sub>2</sub></b>	<b>1963932 14</b>
<i>Къ 1-му января текущаго года состояло:</i>							
Въ долгу за участниками кассы . . . . .	200909	66	489644	»	276190	20	966743 86
Процентовъ, невыплаченныхъ еще кас- сов по вкладамъ . . . . .	7962	83	19137	91	12873	35	39974 9
Чистой прибыли, образовавшейся въ от- четномъ году . . . . .	668	98 <sup>1</sup> / <sub>2</sub>	17454	35	9721	68 <sup>1</sup> / <sub>2</sub>	33865 2

Межевое дѣло.

Межевые работы по измѣренію и отграниченію крестьянскихъ земель въ Плоцкой губерніи производились въ теченіе шести съ половиной мѣсяцевъ, съ 1-го апрѣля по 15-ое октября 1900 г., шестью штатными и двумя вольнонаемными землефрами. Въ теченіе сего времени межевые работы состояли въ производствѣ новаго измѣренія крестьянскихъ земель, въ дополненіи плановъ прежняго межеванія по согласованію ихъ съ Высочайше утвержденными правилами 9-го апрѣля 1881 года и исправленіи плановъ, какъ возвращенныхъ Земскимъ Отдѣломъ, такъ и не бывшихъ въ Земскомъ Отдѣлѣ, требующихъ дополнительнаго измѣренія; при чемъ новая съемка произведена въ 101 селеніи на пространствѣ 4,244 дес. 1,200 саж., дополнительная же съемка—въ 5 селеніяхъ на пространствѣ 691 дес. 255 саж.

Кромѣ штатныхъ и вольнонаемныхъ землефровъ, состоящихъ при Плоцкомъ Губернскомъ Присутствіи, измѣреніемъ крестьянскихъ земель въ Плоцкой губерніи занимались пять частныхъ землефровъ, занятія которыхъ состояли въ отграниченіи дополнительныхъ надѣловъ, поступающихъ къ крестьянамъ по добровольнымъ соглашеніямъ за отказъ ихъ отъ сервитутовъ и по обмѣну земель, при чемъ отграниченіе и измѣреніе ими произведено въ 43 селеніяхъ съ пространствомъ 1,335 дес. 2,193 саж.

Вышеупомянутое измѣреніе крестьянскихъ земель по уѣздамъ распределяется слѣдующимъ образомъ:

НАЗВАНІЕ УѢЗДОВЪ.	Число селеній.			Измѣрено десятинъ.						Число по- ставленыхъ копеекъ.	Пройдено по окружнымъ межеамъ.
	.Новой съемки.			Новой съемки.				Повѣрочн. об- ходъ границъ			
	Штатными и вольнонаем- ными земле- фрами.	Частными землефрами.	Дополнитель- ная штатн. и вольнонаем- ными земле- фрами.	Штатными и вольнонаем- ными земле- фрами.	Частными землефра- ми.	Штатными и вольнонаем- ными земле- фрами.	Штатными и вольнонаемными землефрами.				
Плоцкій . . . . .	23	»	2	458	971	16	71	»	»	38533	686
Липновскій . . . . .	5	»	17	1084	1915	450	1595	»	»	42410	925
Рылинскій . . . . .	15	»	13	332	2074	319	1828	»	»	82310	1314
Млавскій . . . . .	15	»	1	1147	367	169	789	»	»	56644	1081
Серпецкій . . . . .	16	»	5	637	1328	136	148	»	»	64683	1091
Праснянскій . . . . .	21	»	»	244	1149	»	»	»	»	74956	1547
Цѣхановскій . . . . .	6	5	5	389	596	244	161	691	255	41980	567
Всего . . . . .	101	5	43	4244	1200	1335	2193	691	255	401516	7231

Въ теченіе остальныхъ пяти съ половиной мѣсяцевъ штатными и вольнонаемными землебрами составлено 82 плана и частными землебрами 43 плана, которые по уѣздамъ распредѣляются такъ:

НАЗВАНІЕ УѢЗДОВЪ.	Составлено плановъ.	
	Штатными и вольнонаемными землебрами.	Частными землебрами.
Въ Плоцкомъ . . . . .	17	2
„ Липновскомъ . . . . .	4	17
„ Рыпинскомъ . . . . .	9	13
„ Серпецкомъ . . . . .	15	5
„ Млавскомъ . . . . .	15	1
„ Праснышскомъ . . . . .	16	»
„ Цѣхановскомъ . . . . .	6	5
Итого . . . . .	82	43

Движеніе плановъ и межевыхъ документовъ въ Губернскомъ Присутствіи опредѣляется слѣдующимъ образомъ:

НАЗВАНІЕ УѢЗДОВЪ.	Къ 1-му января 1900 года оставалось плановъ съ межевыми документами.	Въ теченіе 1900 года поступило.	ИТОГО.	Изъ этого числа:	
				Представлено въ Земскій Отдѣль.	Возвращено комиссарамъ.
Плоцкій . . . . .	24	19	43	16	2
Липновскій . . . . .	8	17	25	18	1
Рыпинскій . . . . .	10	27	37	14	9
Млавскій . . . . .	15	18	33	4	2
Серпецкій . . . . .	10	13	23	12	1
Праснышскій . . . . .	19	20	39	4	5
Цѣхановскій . . . . .	28	10	38	6	3
Всего . . . . .	114	124	238	74	23



## ВЪДОМОСТЬ

о состояніи римско-католической церкви за 1900 годъ.

Въ 1900 году было:

1) свѣтскаго духовенства разныхъ степеней . . . 208

2) монашествующихъ въ монастыряхъ:

а) священниковъ . . . . . 5

б) клириковъ . . . . . —

в) братьевъ-профессовъ . . . . . 1

---

Итого . . . 6

3) Монахинь вмѣстѣ съ сестрами милосердія . . . 13

4) Искуса для монаховъ и монахинь нѣтъ.

5) Въ Плоцкой губерніи находится одна епархіальная семинарія въ гор. Плоцкѣ и въ ней было:

а) учителей . . . . . 9

б) воспитанниковъ . . . . . 70

6) Въ началѣ 1900 года въ духовномъ судѣ Плоцкой консисторіи было брачныхъ дѣлъ, оставшихся отъ 1899 года, переданныхъ разрѣшенію:

а) о расторженіи брака . . . . . 1

б) о разлученіи супруговъ . . . . . 4

Въ теченіе 1900 года поступило:

а) о расторженіи брака . . . . . 1

б) о разлученіи супруговъ . . . . . 2

Отказано по недостатку доказательствъ:

а) о расторженіи брака . . . . .	—
б) о разлученіи супруговъ . . . . .	—
Отказано по причинѣ неходатайства сторонъ . . . . .	1

7) Присоединившихся изъ другихъ вѣроисповѣданій къ римско-католическому въ 1900 году было:

а) евреевъ, принявшихъ св. крещеніе . . . . .	3
б) лютеранъ, присоединившихся . . . . .	39

Въ 1900 году не было никакихъ жалобъ относительно нравственности народа и исполненія имъ своихъ религіозныхъ обязанностей.

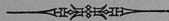

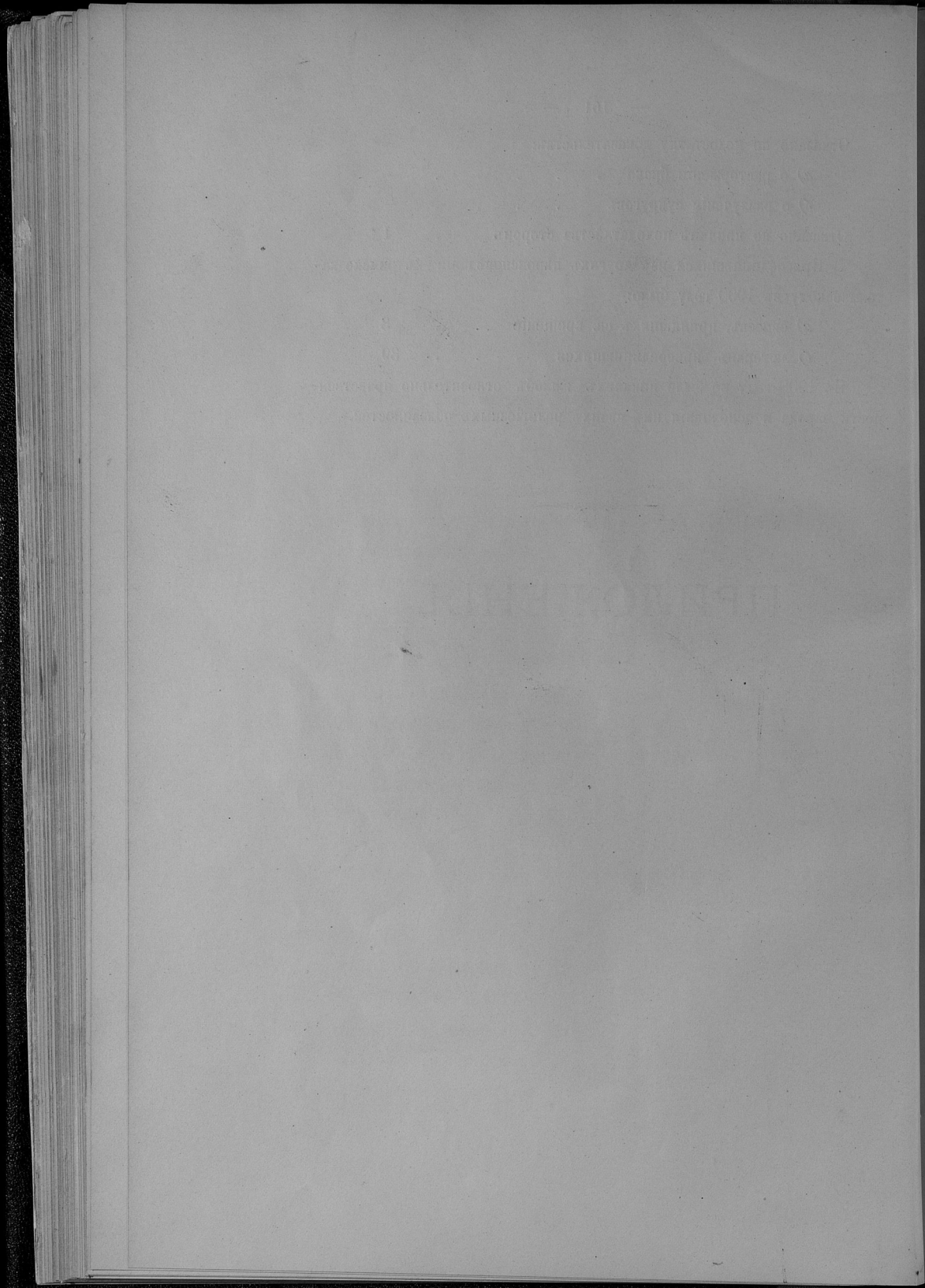

ПРИЛОЖЕНІЯ.

THE UNIVERSITY OF CHICAGO

# ВѢДОМОСТЬ

о посѣвѣ и урожаѣ хлѣба въ Плоцкой губерніи

за 1900 г.





**ВѢДОМОСТЬ**

о фабрикахъ и заводахъ въ Плоцкой губерніи

за 1900 г.

РОДЪ ФАБРИКЪ и ЗАВОДОВЪ.	Губернскій городъ Плоцкъ.			Заштатный городъ Вышгородъ.			Уездъ Плоцкій.			Городъ Млава.			Уездъ Млавскій.			Городъ Ляно.			Заштатный городъ Добринь.			
	Число фабрикъ и заводовъ.	Сумма произво- дствалости.	Число рабочихъ.	Число фабрикъ и заводовъ.	Сумма произво- дствалости.	Число рабочихъ.	Число фабрикъ и заводовъ.	Сумма произво- дствалости.	Число рабочихъ.	Число фабрикъ и заводовъ.	Сумма произво- дствалости.	Число рабочихъ.	Число фабрикъ и заводовъ.	Сумма произво- дствалости.	Число рабочихъ.	Число фабрикъ и заводовъ.	Сумма произво- дствалости.	Число рабочихъ.	Число фабрикъ и заводовъ.	Сумма произво- дствалости.	Число рабочихъ.	
Заводъ для издѣлїи газетныхъ водъ	»	»	»	»	»	»	»	»	»	»	»	»	»	»	»	»	»	»	»	»	»	
Чугуннолитейные . . . . .	2	2620	10	»	»	»	»	»	»	»	»	»	»	»	»	»	»	»	»	»	»	
Железнодорожные . . . . .	»	»	»	»	»	»	»	»	»	»	»	»	»	»	»	»	»	»	»	»	»	
Винокуренные . . . . .	»	»	»	»	»	»	»	»	»	»	»	»	»	»	»	»	»	»	»	»	»	
Уксусные . . . . .	1	400	1	»	»	»	»	»	»	»	»	»	»	»	»	»	»	»	»	»	»	
Сахарозахарные . . . . .	»	»	»	»	»	»	»	»	»	»	»	»	»	»	»	»	»	»	»	»	»	
Кожевенные . . . . .	»	»	»	»	»	»	»	»	»	»	»	»	»	»	»	»	»	»	»	»	»	
Кирпичные . . . . .	2	1720	39	»	»	»	10	10340	»	»	»	»	»	»	»	»	»	»	»	»	»	
Сѣточные и мыловаренные . . . . .	1	4615	2	»	»	»	»	»	»	»	»	»	»	»	»	»	»	»	»	»	»	
Спалосижедарные . . . . .	»	»	»	»	»	»	»	»	»	»	»	»	»	»	»	»	»	»	»	»	»	
Маслобойные . . . . .	4	2100	13	4	3290	10	9	2135	»	»	»	»	»	»	»	»	»	»	»	»	»	
Бразильские . . . . .	1	1800	4	»	»	»	»	»	»	»	»	»	»	»	»	»	»	»	»	»	»	
Дубовые . . . . .	»	»	»	»	»	»	»	»	»	»	»	»	»	»	»	»	»	»	»	»	»	
Земледѣльческихъ орудій . . . . .	2	48335	74	»	»	»	»	»	»	»	»	»	»	»	»	»	»	»	»	»	»	
Цементные . . . . .	1	410	3	»	»	»	»	»	»	»	»	»	»	»	»	»	»	»	»	»	»	
Кафельные . . . . .	1	2490	5	»	»	»	»	»	»	»	»	»	»	»	»	»	»	»	»	»	»	
Пробокъ и ваки . . . . .	1	1010	1	»	»	»	»	»	»	»	»	»	»	»	»	»	»	»	»	»	»	
Гильзы шпиресныхъ . . . . .	2	1905	19	»	»	»	»	»	»	»	»	»	»	»	»	»	»	»	»	»	»	
Костельныхъ органовъ . . . . .	1	3600	4	»	»	»	»	»	»	»	»	»	»	»	»	»	»	»	»	»	»	
Паровыхъ молотковъ . . . . .	»	»	»	»	»	»	»	»	»	»	»	»	»	»	»	»	»	»	»	»	»	
Джворные . . . . .	»	»	»	»	»	»	»	»	»	»	»	»	»	»	»	»	»	»	»	»	»	
Сыроваренные . . . . .	»	»	»	»	»	»	»	»	»	»	»	»	»	»	»	»	»	»	»	»	»	
Мельницы: паровыхъ . . . . .	»	»	»	»	»	»	33	63430	»	»	»	»	»	»	»	»	»	»	»	»	»	
» водныхъ . . . . .	»	»	»	»	»	»	»	»	»	»	»	»	»	»	»	»	»	»	»	»	»	
» вѣтряныхъ . . . . .	»	»	»	5	5800	6	125	73125	»	»	»	»	»	»	»	»	»	»	»	»	»	
Пиломодоваренные . . . . .	1	300	1	1	5494	2	1	38500	»	»	»	»	»	»	»	»	»	»	»	»	»	
Гальванейно-путовочныхъ . . . . .	»	»	»	»	»	»	»	»	»	»	»	»	»	»	»	»	»	»	»	»	»	
Содовые . . . . .	»	»	»	»	»	»	»	»	»	»	»	»	»	»	»	»	»	»	»	»	»	
Перчаточная фабрика . . . . .	»	»	»	»	»	»	»	»	»	»	»	»	»	»	»	»	»	»	»	»	»	
Стеклой заводъ . . . . .	»	»	»	»	»	»	»	»	»	»	»	»	»	»	»	»	»	»	»	»	»	
Точильная мельница . . . . .	»	»	»	»	»	»	»	»	»	»	»	»	»	»	»	»	»	»	»	»	»	
Судостроительные . . . . .	»	»	»	»	»	»	»	»	»	»	»	»	»	»	»	»	»	»	»	»	»	
<b>Итого . . . . .</b>	<b>20</b>	<b>87305</b>	<b>176</b>	<b>10</b>	<b>14584</b>	<b>18</b>	<b>180</b>	<b>698091</b>	<b>39</b>	<b>45560</b>	<b>103</b>	<b>145</b>	<b>344531</b>	<b>225</b>	<b>19</b>	<b>9750</b>	<b>49</b>	<b>5</b>	<b>2250</b>	<b>6</b>		



РОДЪ ФАБРИКЪ и ЗАВОДОВЪ.	Городъ Цѣхановъ.			Уѣздъ Цѣхановскій.			Всего въ губерніи.			
	Число фабрикъ и заводовъ.	Сумма произво- дительности.	Число рабочихъ.	Число фабрикъ и заводовъ.	Сумма произво- дительности.	Число рабочихъ.	Число фабрикъ и заводовъ.	Сумма произво- дительности.	Число рабочихъ.	
Заводъ для издѣлія газовыхъ водъ	»	»	»	»	»	»	2	640	4	
Чугуноплавильные . . . . .	»	»	»	»	»	»	2	2620	10	
Жельзоплавильные . . . . .	»	»	»	»	»	»	2	12000	11	
Винокуренные . . . . .	»	»	»	1	16440	5	12	320622	76	
Уксусные . . . . .	»	»	»	»	»	»	1	400	1	
Свеклосахарные . . . . .	»	»	»	3	1590893	1203	7	2515454	1865	
Кожевенные . . . . .	1	300	1	»	»	»	30	35590	51	
Кирпичные . . . . .	1	2100	5	9	32760	45	105	172629	327	
Свѣчные и мыловаренные . . . . .	»	»	»	»	»	»	6	10765	14	
Смоляноспидарные . . . . .	»	»	»	»	»	»	4	910	5	
Маслобойные . . . . .	4	4000	12	1	2028	4	75	30794	137	
Крахмальные . . . . .	»	»	»	»	»	»	2	3100	8	
Лѣсопильные . . . . .	»	»	»	1	1300	9	8	94900	76	
Земледѣльческихъ орудій . . . . .	»	»	»	»	»	»	2	48335	74	
Цементные . . . . .	»	»	»	»	»	»	1	410	3	
Кафельные . . . . .	»	»	»	»	»	»	3	3140	7	
Пробокъ и ваксы . . . . .	»	»	»	»	»	»	1	1010	1	
Гильзы папиросныхъ . . . . .	»	»	»	»	»	»	2	1905	19	
Костельныхъ органовъ . . . . .	»	»	»	»	»	»	1	3600	4	
Паровыхъ молотилокъ . . . . .	»	»	»	»	»	»	5	8500	18	
Цикорные . . . . .	»	»	»	»	»	»	4	35580	39	
Сыроваренные . . . . .	»	»	»	»	»	»	3	9400	5	
Мельницы: паровыхъ . . . . .	1	12400	13	»	»	»	3	25650	26	
» водяныхъ . . . . .	»	»	»	10	53460	26	153	418400	248	
» вѣтряныхъ . . . . .	5	5000	5	69	41125	70	619	448012	627	
Пивомедоваренные . . . . .	1	26000	14	1	540	1	16	116724	75	
Галантерейно-пуговичныхъ . . . . .	»	»	»	»	»	»	2	800	24	
Содовые . . . . .	4	1200	4	»	»	»	7	2010	7	
Перчаточная фабрика . . . . .	»	»	»	»	»	»	1	300	3	
Стеклоплавильный заводъ . . . . .	»	»	»	»	»	»	»	»	»	
Топчанная мельница . . . . .	»	»	»	»	»	»	1	230	1	
Судостроительные . . . . .	»	»	»	»	»	»	1	10000	15	
<b>Итого . . . . .</b>	<b>17</b>	<b>51000</b>	<b>54</b>	<b>95</b>	<b>1738546</b>	<b>1363</b>	<b>1081</b>	<b>4334430</b>	<b>3784</b>	

ТОРОДА ВЪ РАБОТѢ

Число рабочихъ.

4  
10  
11  
76  
1  
865  
51  
327  
14  
5  
137  
8  
76  
74  
3  
7  
1  
19  
4  
18  
39  
5  
26  
248  
627  
75  
24  
7  
3  
1  
15

# ВЪДОМОСТЬ

о движеніи всего населенія въ Плоцкой губерніи

за 1900 г.

ГОРОДА И УЪЗДЫ.	Число браков.	Число родившихся.									Число умерших.			Прибыль или убыль.
		Законнорожденных.			Незаконнорожденных.			Всего.						
		мужского пола.	женского пола.	общего пола.	мужского пола.	женского пола.	общего пола.	мужского пола.	женского пола.	общего пола.	мужского пола.	женского пола.	общего пола.	
Губернский г. Плодць . . . . .	102	287	279	566	13	11	24	300	290	590	166	158	324	+ 266
Запътный г. Вышегородъ . . . . .	41	60	64	124	1	1	2	61	65	126	30	26	56	+ 70
Уездъ Плодць . . . . .	414	1094	1097	2191	41	35	76	1135	1132	2267	617	611	1228	+1039
Городъ Лыско . . . . .	65	114	89	203	2	3	5	116	92	208	113	104	217	- 9
Запътный г. Добрянъ на р. Вислѣ . . . . .	8	31	36	67	•	•	•	31	36	67	15	20	35	+ 32
Уездъ Лепельскій . . . . .	649	1251	1337	2588	44	57	101	1295	1394	2689	877	940	1817	+ 872
Городъ Рашкя . . . . .	25	59	66	125	4	6	10	63	72	135	22	23	45	+ 90
Уездъ Рашкяскій . . . . .	418	1396	1326	2722	46	56	102	1442	1382	2824	778	779	1557	+1267
Городъ Маана . . . . .	62	125	146	271	1	1	2	126	147	273	72	76	148	+ 125
Уездъ Маавскій . . . . .	414	1294	1682	2976	34	67	101	1328	1749	3077	818	742	1560	+1517
Городъ Сервель . . . . .	49	164	112	276	•	•	•	164	112	276	103	79	182	+ 94
Уездъ Сервельскій . . . . .	348	933	937	1870	18	24	42	951	961	1912	688	683	1371	+ 541
Городъ Прасныш . . . . .	44	116	104	220	2	1	3	118	105	223	60	65	125	+ 98
Уездъ Праснышскій . . . . .	422	1101	1123	2224	29	22	51	1130	1145	2275	664	676	340	+ 935
Городъ Цѣхаловъ . . . . .	14	79	36	115	6	•	6	85	36	121	41	36	77	+ 44
Уездъ Цѣхаловскій . . . . .	373	913	881	1794	22	16	38	935	897	1832	507	484	991	+ 841
<i>Итого въ городахъ . . . . .</i>	413	1035	932	1967	39	23	62	1064	955	2019	622	587	1209	+ 810
<i>• • уездахъ . . . . .</i>	3038	7982	8383	16363	234	277	511	8216	8660	16876	4949	4915	9864	+7012
<b>Всего въ губерніи . . . . .</b>	<b>3451</b>	<b>9017</b>	<b>9315</b>	<b>18330</b>	<b>263</b>	<b>300</b>	<b>563</b>	<b>9280</b>	<b>9615</b>	<b>18895</b>	<b>5571</b>	<b>5502</b>	<b>11073</b>	<b>+7822</b>
Движеніе населенія (вѣд. № 3 а) . . . . .	977	2613	2485	5098	121	149	270	2734	2634	5368	1705	1734	3439	+1929
<b>Итого въ губерніи . . . . .</b>	<b>4428</b>	<b>11630</b>	<b>11800</b>	<b>23428</b>	<b>384</b>	<b>449</b>	<b>833</b>	<b>12014</b>	<b>12249</b>	<b>24263</b>	<b>7276</b>	<b>7236</b>	<b>14512</b>	<b>+9751</b>

Date	Miles				Hours			
	Day	Month	Year	Total	Day	Month	Year	Total
1901	12	31	1901	100	12	31	1901	100
1902	1	1	1902	100	1	1	1902	100
1903	1	1	1903	100	1	1	1903	100
1904	1	1	1904	100	1	1	1904	100
1905	1	1	1905	100	1	1	1905	100
1906	1	1	1906	100	1	1	1906	100
1907	1	1	1907	100	1	1	1907	100
1908	1	1	1908	100	1	1	1908	100
1909	1	1	1909	100	1	1	1909	100
1910	1	1	1910	100	1	1	1910	100
1911	1	1	1911	100	1	1	1911	100
1912	1	1	1912	100	1	1	1912	100
1913	1	1	1913	100	1	1	1913	100
1914	1	1	1914	100	1	1	1914	100
1915	1	1	1915	100	1	1	1915	100
1916	1	1	1916	100	1	1	1916	100
1917	1	1	1917	100	1	1	1917	100
1918	1	1	1918	100	1	1	1918	100
1919	1	1	1919	100	1	1	1919	100
1920	1	1	1920	100	1	1	1920	100
1921	1	1	1921	100	1	1	1921	100
1922	1	1	1922	100	1	1	1922	100
1923	1	1	1923	100	1	1	1923	100
1924	1	1	1924	100	1	1	1924	100
1925	1	1	1925	100	1	1	1925	100
1926	1	1	1926	100	1	1	1926	100
1927	1	1	1927	100	1	1	1927	100
1928	1	1	1928	100	1	1	1928	100
1929	1	1	1929	100	1	1	1929	100
1930	1	1	1930	100	1	1	1930	100
1931	1	1	1931	100	1	1	1931	100
1932	1	1	1932	100	1	1	1932	100
1933	1	1	1933	100	1	1	1933	100
1934	1	1	1934	100	1	1	1934	100
1935	1	1	1935	100	1	1	1935	100
1936	1	1	1936	100	1	1	1936	100
1937	1	1	1937	100	1	1	1937	100
1938	1	1	1938	100	1	1	1938	100
1939	1	1	1939	100	1	1	1939	100
1940	1	1	1940	100	1	1	1940	100
1941	1	1	1941	100	1	1	1941	100
1942	1	1	1942	100	1	1	1942	100
1943	1	1	1943	100	1	1	1943	100
1944	1	1	1944	100	1	1	1944	100
1945	1	1	1945	100	1	1	1945	100
1946	1	1	1946	100	1	1	1946	100
1947	1	1	1947	100	1	1	1947	100
1948	1	1	1948	100	1	1	1948	100
1949	1	1	1949	100	1	1	1949	100
1950	1	1	1950	100	1	1	1950	100
1951	1	1	1951	100	1	1	1951	100
1952	1	1	1952	100	1	1	1952	100
1953	1	1	1953	100	1	1	1953	100
1954	1	1	1954	100	1	1	1954	100
1955	1	1	1955	100	1	1	1955	100
1956	1	1	1956	100	1	1	1956	100
1957	1	1	1957	100	1	1	1957	100
1958	1	1	1958	100	1	1	1958	100
1959	1	1	1959	100	1	1	1959	100
1960	1	1	1960	100	1	1	1960	100
1961	1	1	1961	100	1	1	1961	100
1962	1	1	1962	100	1	1	1962	100
1963	1	1	1963	100	1	1	1963	100
1964	1	1	1964	100	1	1	1964	100
1965	1	1	1965	100	1	1	1965	100
1966	1	1	1966	100	1	1	1966	100
1967	1	1	1967	100	1	1	1967	100
1968	1	1	1968	100	1	1	1968	100
1969	1	1	1969	100	1	1	1969	100
1970	1	1	1970	100	1	1	1970	100
1971	1	1	1971	100	1	1	1971	100
1972	1	1	1972	100	1	1	1972	100
1973	1	1	1973	100	1	1	1973	100
1974	1	1	1974	100	1	1	1974	100
1975	1	1	1975	100	1	1	1975	100
1976	1	1	1976	100	1	1	1976	100
1977	1	1	1977	100	1	1	1977	100
1978	1	1	1978	100	1	1	1978	100
1979	1	1	1979	100	1	1	1979	100
1980	1	1	1980	100	1	1	1980	100
1981	1	1	1981	100	1	1	1981	100
1982	1	1	1982	100	1	1	1982	100
1983	1	1	1983	100	1	1	1983	100
1984	1	1	1984	100	1	1	1984	100
1985	1	1	1985	100	1	1	1985	100
1986	1	1	1986	100	1	1	1986	100
1987	1	1	1987	100	1	1	1987	100
1988	1	1	1988	100	1	1	1988	100
1989	1	1	1989	100	1	1	1989	100
1990	1	1	1990	100	1	1	1990	100
1991	1	1	1991	100	1	1	1991	100
1992	1	1	1992	100	1	1	1992	100
1993	1	1	1993	100	1	1	1993	100
1994	1	1	1994	100	1	1	1994	100
1995	1	1	1995	100	1	1	1995	100
1996	1	1	1996	100	1	1	1996	100
1997	1	1	1997	100	1	1	1997	100
1998	1	1	1998	100	1	1	1998	100
1999	1	1	1999	100	1	1	1999	100
2000	1	1	2000	100	1	1	2000	100

**ВЪДОМОСТЬ**

о движеніи непостояннаго населенія въ Плоцкой губерніи  
за 1900 г.

ГОРОДА и УЕЗДЫ.	Число браковъ.	Число законнорожденныхъ.			Родившихся.						Число умершихъ.			Прибыль или убыль.
		мужскаго пола.	женскаго пола.	обоихъ пола.	Законнорожденныхъ.			Всего.			мужскаго пола.	женскаго пола.	обоихъ пола.	
					мужскаго пола.	женскаго пола.	обоихъ пола.	мужскаго пола.	женскаго пола.	обоихъ пола.				
Губерскій г. Псковъ . . . . .	77	67	71	138	18	24	42	85	95	180	140	148	288	— 108
Замшатый г. Вытеградъ . . . . .	•	27	15	42	•	•	•	27	15	42	14	7	21	+ 21
Уездъ Псковій . . . . .	161	394	426	820	19	19	38	413	445	858	202	221	423	+ 435
Городъ Ливно . . . . .	7	17	11	28	1	1	2	18	12	30	19	23	42	— 12
Замшатый г. Добружанъ на р. Вислѣ . . . . .	3	12	13	25	•	•	•	12	13	25	11	13	24	+ 1
Уездъ Ливновскій . . . . .	36	492	520	1012	23	29	52	515	549	1064	397	337	734	+ 330
Городъ Ринненъ . . . . .	8	25	34	59	1	3	4	26	37	63	16	20	36	+ 27
Уездъ Ринненскій . . . . .	152	409	338	747	18	27	45	427	365	792	207	218	425	+ 367
Городъ Млава . . . . .	37	62	68	130	4	4	8	66	72	138	32	42	74	+ 64
Уездъ Млавскій . . . . .	175	281	263	544	6	10	16	287	273	560	154	153	307	+ 253
Городъ Сервецъ . . . . .	14	14	8	22	•	•	•	14	8	22	8	7	15	+ 7
Уездъ Сервецкій . . . . .	98	254	226	480	9	14	23	263	240	503	195	194	392	+ 111
Городъ Прависинъ . . . . .	2	31	26	57	•	1	1	31	27	58	12	13	25	+ 33
Уездъ Прависинскій . . . . .	50	135	105	240	2	2	4	137	107	244	80	80	160	+ 84
Городъ Цѣхановъ . . . . .	48	65	41	106	5	4	9	70	45	115	31	37	68	+ 47
Уездъ Цѣхановскій . . . . .	109	338	320	648	15	11	26	343	331	674	184	221	405	+ 269
<i>Итого въ городахъ . . . . .</i>	196	320	287	607	29	37	66	349	324	673	283	310	593	+ 80
<i>• • уездахъ . . . . .</i>	781	2293	2195	4491	92	112	204	2385	2310	4695	1422	1424	2846	+ 1849
<b>Итого въ губерніи . . . . .</b>	<b>977</b>	<b>2613</b>	<b>2485</b>	<b>5098</b>	<b>121</b>	<b>149</b>	<b>270</b>	<b>2734</b>	<b>2634</b>	<b>5368</b>	<b>1705</b>	<b>1734</b>	<b>3439</b>	<b>+ 1929</b>

УРОВЕНЬ	ИМЯ			О			И		
	ИМЯ	О	И	ИМЯ	О	И	ИМЯ	О	И
100	388	148	140	180	95	75	15	3	1
101	31	7	13	48	13	53			
102	498	211	103	845	443	418			
103	45	33	10	30	18	18			
104	91	18	11	39	18	12			
105	484	583	803	1081	620	610			
106	88	0	19	88	41	70			
107	403	435	303	403	385	424			
108	4	45	85	483	38	93			
109	438	303	121	910	318	383			
110	18	3	8	483	8	14			
111	411	184	188	303	410	308			
112	49	18	12	38	33	81			
113	41	180	20	44	103	103			
114	43	83	81	110	19	30			
115	430	311	124	511	311	311			
116	48	383	383	418	311	318			
117	41818	1131	1138	1488	180	1888			
118	4188	1384	180	1888	1384	1384			

# ВЪДОМОСТЬ

о поступленіи сборовъ по Плоцкой губерніи

за 1900 г.



1901  
 1902  
 1903  
 1904  
 1905  
 1906  
 1907  
 1908  
 1909  
 1910  
 1911  
 1912  
 1913  
 1914  
 1915  
 1916  
 1917  
 1918  
 1919  
 1920  
 1921  
 1922  
 1923  
 1924  
 1925  
 1926  
 1927  
 1928  
 1929  
 1930  
 1931  
 1932  
 1933  
 1934  
 1935  
 1936  
 1937  
 1938  
 1939  
 1940  
 1941  
 1942  
 1943  
 1944  
 1945  
 1946  
 1947  
 1948  
 1949  
 1950  
 1951  
 1952  
 1953  
 1954  
 1955  
 1956  
 1957  
 1958  
 1959  
 1960  
 1961  
 1962  
 1963  
 1964  
 1965  
 1966  
 1967  
 1968  
 1969  
 1970  
 1971  
 1972  
 1973  
 1974  
 1975  
 1976  
 1977  
 1978  
 1979  
 1980  
 1981  
 1982  
 1983  
 1984  
 1985  
 1986  
 1987  
 1988  
 1989  
 1990  
 1991  
 1992  
 1993  
 1994  
 1995  
 1996  
 1997  
 1998  
 1999  
 2000  
 2001  
 2002  
 2003  
 2004  
 2005  
 2006  
 2007  
 2008  
 2009  
 2010  
 2011  
 2012  
 2013  
 2014  
 2015  
 2016  
 2017  
 2018  
 2019  
 2020  
 2021  
 2022  
 2023  
 2024  
 2025  
 2026  
 2027  
 2028  
 2029  
 2030  
 2031  
 2032  
 2033  
 2034  
 2035  
 2036  
 2037  
 2038  
 2039  
 2040  
 2041  
 2042  
 2043  
 2044  
 2045  
 2046  
 2047  
 2048  
 2049  
 2050  
 2051  
 2052  
 2053  
 2054  
 2055  
 2056  
 2057  
 2058  
 2059  
 2060  
 2061  
 2062  
 2063  
 2064  
 2065  
 2066  
 2067  
 2068  
 2069  
 2070  
 2071  
 2072  
 2073  
 2074  
 2075  
 2076  
 2077  
 2078  
 2079  
 2080  
 2081  
 2082  
 2083  
 2084  
 2085  
 2086  
 2087  
 2088  
 2089  
 2090  
 2091  
 2092  
 2093  
 2094  
 2095  
 2096  
 2097  
 2098  
 2099  
 2100

Date	Description	Debit		Credit		Balance
		Dr	Cr	Dr	Cr	
1901	Jan 1					
	Feb 1					
	Mar 1					
	Apr 1					
	May 1					
	Jun 1					
	Jul 1					
	Aug 1					
	Sep 1					
	Oct 1					
	Nov 1					
	Dec 31					
1902	Jan 1					
	Feb 1					
	Mar 1					
	Apr 1					
	May 1					
	Jun 1					
	Jul 1					
	Aug 1					
	Sep 1					
	Oct 1					
	Nov 1					
	Dec 31					
1903	Jan 1					
	Feb 1					
	Mar 1					
	Apr 1					
	May 1					
	Jun 1					
	Jul 1					
	Aug 1					
	Sep 1					
	Oct 1					
	Nov 1					
	Dec 31					
1904	Jan 1					
	Feb 1					
	Mar 1					
	Apr 1					
	May 1					
	Jun 1					
	Jul 1					
	Aug 1					
	Sep 1					
	Oct 1					
	Nov 1					
	Dec 31					
1905	Jan 1					
	Feb 1					
	Mar 1					
	Apr 1					
	May 1					
	Jun 1					
	Jul 1					
	Aug 1					
	Sep 1					
	Oct 1					
	Nov 1					
	Dec 31					
1906	Jan 1					
	Feb 1					
	Mar 1					
	Apr 1					
	May 1					
	Jun 1					
	Jul 1					
	Aug 1					
	Sep 1					
	Oct 1					
	Nov 1					
	Dec 31					
1907	Jan 1					
	Feb 1					
	Mar 1					
	Apr 1					
	May 1					
	Jun 1					
	Jul 1					
	Aug 1					
	Sep 1					
	Oct 1					
	Nov 1					
	Dec 31					
1908	Jan 1					
	Feb 1					
	Mar 1					
	Apr 1					
	May 1					
	Jun 1					
	Jul 1					
	Aug 1					
	Sep 1					
	Oct 1					
	Nov 1					
	Dec 31					
1909	Jan 1					
	Feb 1					
	Mar 1					
	Apr 1					
	May 1					
	Jun 1					
	Jul 1					
	Aug 1					
	Sep 1					
	Oct 1					
	Nov 1					
	Dec 31					
1910	Jan 1					
	Feb 1					
	Mar 1					
	Apr 1					
	May 1					
	Jun 1					
	Jul 1					
	Aug 1					
	Sep 1					
	Oct 1					
	Nov 1					
	Dec 31					
1911	Jan 1					
	Feb 1					
	Mar 1					
	Apr 1					
	May 1					
	Jun 1					
	Jul 1					
	Aug 1					
	Sep 1					
	Oct 1					
	Nov 1					
	Dec 31					
1912	Jan 1					
	Feb 1					
	Mar 1					
	Apr 1					
	May 1					
	Jun 1					
	Jul 1					
	Aug 1					
	Sep 1					
	Oct 1					
	Nov 1					
	Dec 31					
1913	Jan 1					
	Feb 1					
	Mar 1					
	Apr 1					
	May 1					
	Jun 1					
	Jul 1					
	Aug 1					
	Sep 1					
	Oct 1					
	Nov 1					
	Dec 31					
1914	Jan 1					
	Feb 1					
	Mar 1					
	Apr 1					
	May 1					
	Jun 1					
	Jul 1					
	Aug 1					
	Sep 1					
	Oct 1					
	Nov 1					
	Dec 31					
1915	Jan 1					
	Feb 1					
	Mar 1					
	Apr 1					
	May 1					
	Jun 1					
	Jul 1					
	Aug 1					
	Sep 1					
	Oct 1					
	Nov 1					
	Dec 31					
1916	Jan 1					
	Feb 1					
	Mar 1					
	Apr 1					
	May 1					
	Jun 1					
	Jul 1					
	Aug 1					
	Sep 1					
	Oct 1					
	Nov 1					
	Dec 31					
1917	Jan 1					
	Feb 1					
	Mar 1					
	Apr 1					
	May 1					
	Jun 1					
	Jul 1					
	Aug 1					
	Sep 1					
	Oct 1					
	Nov 1					
	Dec 31					
1918	Jan 1					
	Feb 1					
	Mar 1					
	Apr 1					
	May 1					
	Jun 1					
	Jul 1					
	Aug 1					
	Sep 1					
	Oct 1					
	Nov 1					
	Dec 31					
1919	Jan 1					
	Feb 1					
	Mar 1					
	Apr 1					
	May 1					
	Jun 1					
	Jul 1					
	Aug 1					

## ВѢДОМОСТЬ

о распредѣленіи недоимокъ, оставшихся къ 1-му января  
1901 года по городамъ и уѣздамъ Плоцкой губерніи.

1875

THE UNIVERSITY OF CHICAGO  
LIBRARY

ГОРОДА И У Ъ З Д Ы.	Н Е Д О И М О К Ъ.							
	Податей и окладныхъ платежей.		Доходовъ съ казенныхъ имуществъ.		По разнымъ взысканіямъ.		В С Е Г О.	
	РУБ.	КОП.	РУБ.	КОП.	РУБ.	КОП.	РУБ.	КОП.
Губернскій г. Плоцкъ . . . . .	2327	»	232	60	111302	23	113861	83
Заштатный г. Вышегородъ . . . . .	»	»	»	»	9698	22	9698	22
У ъ з д њ Плоцкій . . . . .	»	»	14933	85	27189	61	42123	46
Городъ Липно . . . . .	»	»	1914	48	23546	94	25461	42
Заштатный г. Добржинь . . . . .	»	»	»	»	6429	63	6429	63
У ъ з д њ Липновскій . . . . .	»	»	5042	77	38982	31	44025	8
Городъ Млава . . . . .	»	»	»	»	71202	39	71202	39
У ъ з д њ Млавскій . . . . .	»	»	»	»	63774	15	63774	15
Городъ Рыпинъ . . . . .	1885	91	97	18	40877	39	42870	48
У ъ з д њ Рыпинскій . . . . .	»	»	6302	42	60299	50	66601	92
Городъ Серпецъ . . . . .	»	»	»	»	32235	97	32235	97
У ъ з д њ Серпецкій . . . . .	»	»	1024	89	73829	61	74854	50
Городъ Праснышъ . . . . .	»	»	»	»	69915	48	69915	48
У ъ з д њ Праснышскій . . . . .	73	27	78	63	67015	36	67167	26
Городъ Цѣхановъ . . . . .	»	»	»	»	45918	85	45918	85
У ъ з д њ Цѣхановскій . . . . .	»	»	4053	71	17319	75	21373	46
<i>Итого по городамъ . . . . .</i>	4212	91	2244	26	411137	10	417594	27
<i>» » у ъ з дамъ . . . . .</i>	73	27	31436	27	348410	29	379919	83
<b>Всего по губерніи . . . . .</b>	<b>4286</b>	<b>18</b>	<b>33680</b>	<b>53</b>	<b>759547</b>	<b>39</b>	<b>797514</b>	<b>10</b>

U. S. DEPARTMENT OF THE INTERIOR  
BUREAU OF LAND MANAGEMENT

Section	Township	Range	County	State	Acres		Remarks
					Original	Present	
36	13N	10E	WYO	WY	3600	3600	
35	13N	10E	WYO	WY	3600	3600	
34	13N	10E	WYO	WY	3600	3600	
33	13N	10E	WYO	WY	3600	3600	
32	13N	10E	WYO	WY	3600	3600	
31	13N	10E	WYO	WY	3600	3600	
30	13N	10E	WYO	WY	3600	3600	
29	13N	10E	WYO	WY	3600	3600	
28	13N	10E	WYO	WY	3600	3600	
27	13N	10E	WYO	WY	3600	3600	
26	13N	10E	WYO	WY	3600	3600	
25	13N	10E	WYO	WY	3600	3600	
24	13N	10E	WYO	WY	3600	3600	
23	13N	10E	WYO	WY	3600	3600	
22	13N	10E	WYO	WY	3600	3600	
21	13N	10E	WYO	WY	3600	3600	
20	13N	10E	WYO	WY	3600	3600	
19	13N	10E	WYO	WY	3600	3600	
18	13N	10E	WYO	WY	3600	3600	
17	13N	10E	WYO	WY	3600	3600	
16	13N	10E	WYO	WY	3600	3600	
15	13N	10E	WYO	WY	3600	3600	
14	13N	10E	WYO	WY	3600	3600	
13	13N	10E	WYO	WY	3600	3600	
12	13N	10E	WYO	WY	3600	3600	
11	13N	10E	WYO	WY	3600	3600	
10	13N	10E	WYO	WY	3600	3600	
9	13N	10E	WYO	WY	3600	3600	
8	13N	10E	WYO	WY	3600	3600	
7	13N	10E	WYO	WY	3600	3600	
6	13N	10E	WYO	WY	3600	3600	
5	13N	10E	WYO	WY	3600	3600	
4	13N	10E	WYO	WY	3600	3600	
3	13N	10E	WYO	WY	3600	3600	
2	13N	10E	WYO	WY	3600	3600	
1	13N	10E	WYO	WY	3600	3600	

## **ВѢДОМОСТЬ**

о доходахъ и расходахъ городовъ Плоцкой губерніи

за 1900 г.

1885

СЕРИЯ

Институт истории и архивов

1900 г.

НАЗВАНІЕ ГОРОДОВЪ.	Оставалось отъ прежнихъ лѣтъ въ Плоцкомъ Отдѣленіи Госу- дарственнаго Банка.		ПРИХОДЪ 1900 года.		РАСХОДЪ 1900 года.		Остатокъ или передержка го- доваго дохода.		Хранищіеся въ Плоцкомъ Отдѣленіи Госу- дарственнаго Банка капита- лы городскихъ кассъ.				
	Р	у	б	л	и	и	к	о	п	ѣ	й	к	и.
Губери. г. Плоцкъ	148819	2	65305	90	48782	55	+ 16523	35	153628	23			
Уѣздные города:													
Липно . . .	15729	57	10711	28	7031	79	+ 3679	49	14523	92			
Рышнь . . .	43105	66	12063	44	11658	44	+ 405	•	43837	70			
Млава . . .	69455	7	41704	33	37662	96	+ 4041	37	9959	23			
Серпецъ . .	8748	60	6291	38	6197	50	+ 93	88	9959	23			
Праснышъ . .	9636	79	12320	•	8270	92	+ 4049	8	69439	77			
Цѣхановъ . .	31587	64	12705	88	10805	9	+ 1900	79	33433	24			
Запштаные города:													
Вышегородъ .	5307	50	5320	38	4347	24	+ 973	14	5465	80			
Добржинь . .	26729	89	4507	98	4819	68	- 311	70*	27056	42			
<b>Итого .</b>	<b>359119</b>	<b>74</b>	<b>170930</b>	<b>57</b>	<b>139576</b>	<b>17</b>	<b>31666</b>	<b>10</b>	<b>367843</b>	<b>89</b>			
							*) передержка.						
							311	70					

DATE	DESCRIPTION	AMOUNT	BALANCE
1900			
1901			
1902			
1903			
1904			
1905			
1906			
1907			
1908			
1909			
1910			
1911			
1912			
1913			
1914			
1915			
1916			
1917			
1918			
1919			
1920			
1921			
1922			
1923			
1924			
1925			
1926			
1927			
1928			
1929			
1930			
1931			
1932			
1933			
1934			
1935			
1936			
1937			
1938			
1939			
1940			
1941			
1942			
1943			
1944			
1945			
1946			
1947			
1948			
1949			
1950			
1951			
1952			
1953			
1954			
1955			
1956			
1957			
1958			
1959			
1960			
1961			
1962			
1963			
1964			
1965			
1966			
1967			
1968			
1969			
1970			
1971			
1972			
1973			
1974			
1975			
1976			
1977			
1978			
1979			
1980			
1981			
1982			
1983			
1984			
1985			
1986			
1987			
1988			
1989			
1990			
1991			
1992			
1993			
1994			
1995			
1996			
1997			
1998			
1999			
2000			

**ВЪДОМОСТЬ**

о числѣ и родѣ преступленій по Плоцкой губерніи

за 1900 г.

РОДЪ ПРЕСТУПЛЕНІЙ.	Число преступлений.	В ъ т о х ѡ										В о з р а с т ѣ п р е с т у п н и к о в ѣ .																									
		Число осужденныхъ.		Дворянъ помѣщическихъ.		Дворянъ купеческихъ.		Купцовъ.		Мѣщанъ.		Крѣстьянъ.		Военнаго сословія.		Особыхъ.		Иное 17.		17-20.		21-25.		26-30.		31-40.		41-50.		51-60.		Всѣхъ 60.					
		муж.	жен.	муж.	жен.	муж.	жен.	муж.	жен.	муж.	жен.	муж.	жен.	муж.	жен.	муж.	жен.	муж.	жен.	муж.	жен.	муж.	жен.	муж.	жен.	муж.	жен.	муж.	жен.								
<b>Противъ религіи.</b>																																					
1. Оскорбленіе отъ иконы и иеромона. костоловней . . . . .	1	1																																			
2. Другія преступленія противъ религіи . . . . .	1	1																																			
<b>Противъ личности Государства.</b>																																					
1. Противъ верховной власти . . . . .	223	194	41	3	3	4	96	7	83	23	3	2	4	4	2	27	7	33	5	58	16	43	9	19	1	6	1										
2. Противъ органовъ верховной власти . . . . .	27	35			4		4	24		2	1				5	10		10		5		5															
3. Противъ областей гражданской службы . . . . .																																					
4. Противъ законовъ и постановленій . . . . .																																					
5. Противъ воинской военной и земской . . . . .	279	267	11	2	1	1	76	109	6	18	4																										
6. Противъ народнаго здоровья и продовольствія . . . . .	780	538	157	1	1	21	1 342	194	29																												
7. Противъ уставовъ о промислахъ и торговлѣ . . . . .	101	65	19			1	49	11	19																												
8. Противъ уставовъ стрѣльбищъ, питомцевъ и курсовъ обществъ . . . . .	372	267	37	4	1	3	165	87	83	6																											
9. Противъ правилъ осторожности отъ пожара . . . . .	245	167	30	1	3	10	1 56	1	91	20				6	6	1	4		54	3	28	9	45	11	38	5	6	1									
10. Оставленіе пожарнаго призора и присмотрѣтельности . . . . .																																					
11. Бродяжничество и нарушеніе паспортной системы . . . . .	94	105	41				22	33	38																												
12. Нарушеніе въ регламентахъ и правилахъ, касающихся законовъ и законовъ помѣщичьихъ . . . . .	3	3					2	1	1																												
13. Противъ общественного благополучія . . . . .	1322	1085	255	1	1	86	4 684	103	130					9	2	49	17	189	33	232	84	399	65	141	27	46	7										
14. Противъ общественной нравственности . . . . .	17	15	6				4	10	3																												
15. Другія нарушенія Государственнаго благоустройства . . . . .	908	713	83	4	3	5	239	82	47	13																											
<b>Противъ собственности Государства.</b>																																					
1. Противъ уставовъ о казенныхъ складахъ . . . . .	84	56	3				6	1	20	2																											
2. Противъ уставовъ антрепренеровъ . . . . .	128	79	38		1	7	2 51	13	19	11																											
3. Противъ уставовъ таможенныхъ . . . . .	206	235	68				1 44	13	182	56	3			6	1	2	2	16	27	17	65	18	55	10	25	5	7	2									
4. Подкупъ жюри и ассамблей . . . . .																																					
5. Другія преступленія противъ собственности Государства . . . . .	77	118	29				16	3	81	34	29	12																									
<b>Противъ личности.</b>																																					
1. Смертоубиеніе . . . . .	31	26	12		2		4	20	12																												
2. Самоубиеніе . . . . .																																					
3. Насильств. разъ и оставленіе въ опасности . . . . .	181	203	40	1			44	1	155	35	1			2	2	19	3	25	3	84	8	50	11	38	10	19	4	6	1								
4. Проступки чести и оскорбленія . . . . .	5573	2327	842	6	4	6	1 621	19	240	634																											
5. Противъ клеветы и ложныхъ обвиненій . . . . .	1	1																																			
6. Противъ свѣдѣній и родственнаго союза . . . . .	10	4	1						4	1																											
<b>Противъ частной собственности.</b>																																					
1. Завладѣніе недвижимыми имуществами . . . . .																																					
2. Похищеніе драгихъ и драгоценно-каменнаго . . . . .	1120	366	146				88	4	396	94				12	6	30	10	36	15	41	21	85	27	75	41	62	33	25	4								
3. Рабств. и грабежъ . . . . .	7	16					1	7	1					7	2	6																					
4. Вѣденье . . . . .																																					
5. Истребленіе имущества иррациональн. животныхъ и птицъ . . . . .																																					
6. Другія преступленія противъ частной собственности . . . . .	1422	1340	191	1			62	15	226	169	2			49	11	36	8	54	12	271	44	350	54	803	44	191	29	57	3								
7. Преступленія, вышедшіе изъ дѣлительнаго круга . . . . .	1	1																																			
<b>Итого . . . . .</b>	<b>13228</b>	<b>8307</b>	<b>2050</b>	<b>24</b>	<b>5</b>	<b>23</b>	<b>109</b>	<b>18</b>	<b>2705</b>	<b>603</b>	<b>3917</b>	<b>1339</b>	<b>41</b>	<b>298</b>	<b>55</b>	<b>131</b>	<b>89</b>	<b>483</b>	<b>157</b>	<b>1572</b>	<b>309</b>	<b>2075</b>	<b>605</b>	<b>2302</b>	<b>653</b>	<b>1254</b>	<b>265</b>	<b>468</b>	<b>63</b>	<b>131</b>	<b>17</b>						

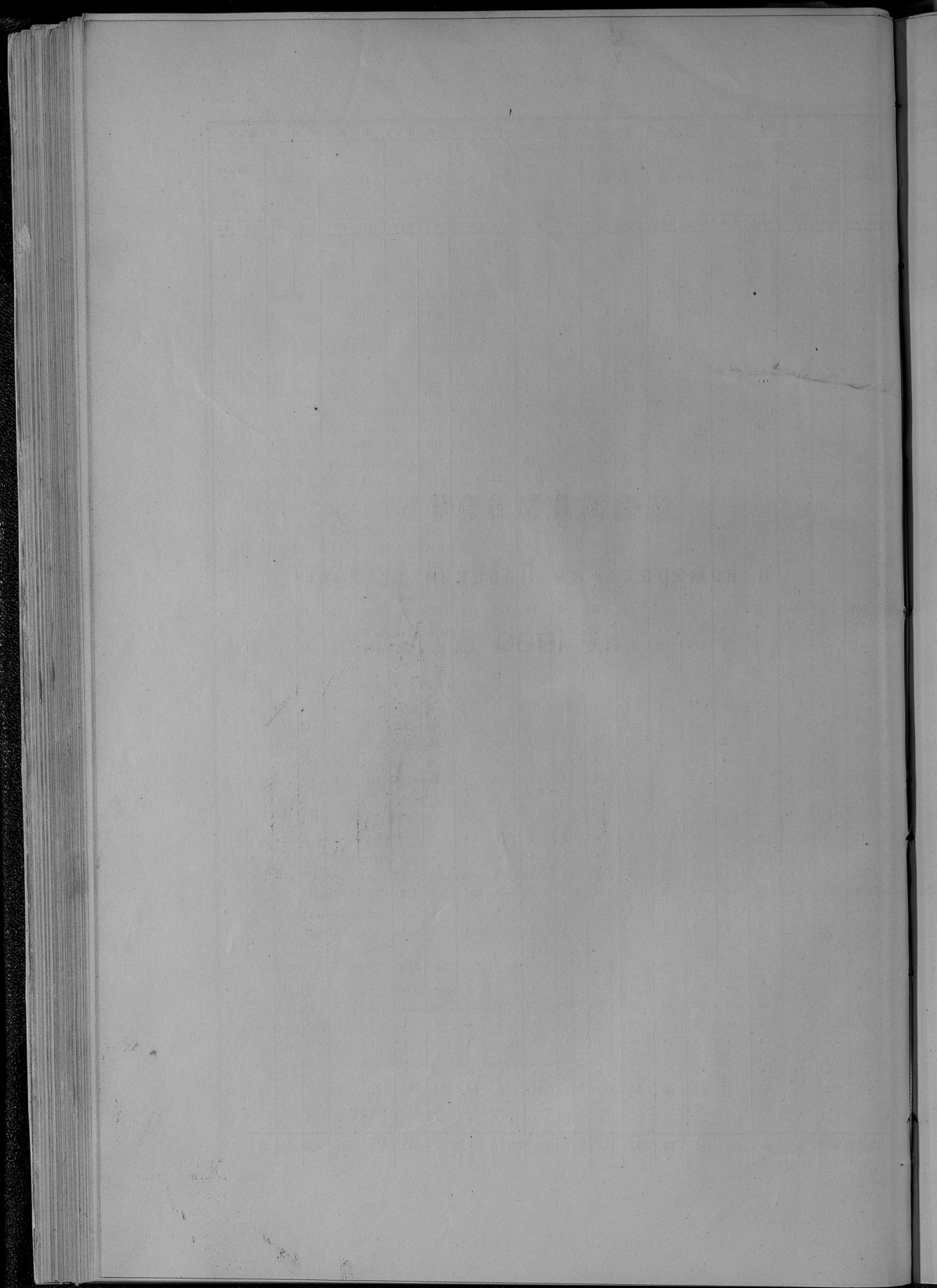

**ВЪДОМОСТЬ**

о пожарахъ въ Плоцкой губерніи

за 1900 г.

ГОРОДА И УЪЗДЫ.	Въ зимніе мѣсяцы.			Въ весенніе мѣсяцы.			Въ лѣтніе мѣсяцы.			Въ осенніе мѣсяцы.			Всего въ году.			Причина пожаровъ.				
	Число пожаровъ.	Число погорѣвшихъ домовъ.	Сумма убытковъ.	Число пожаровъ.	Число погорѣвшихъ домовъ.	Сумма убытковъ.	Число пожаровъ.	Число погорѣвшихъ домовъ.	Сумма убытковъ.	Число пожаровъ.	Число погорѣвшихъ домовъ.	Сумма убытковъ.	Число пожаровъ.	Число погорѣвшихъ домовъ.	Сумма убытковъ.	Отъ молніи.	Отъ дурнаго устройства новыхъ трубъ.	Отъ неосторожности.	Отъ пожегъ.	Отъ другихъ причинъ.
Губерскій г. Плоцкъ . . . . .	»	»	»	»	»	»	2	2	»	1	1	3170	3	3	3177	»	»	2	»	1
Западный г. Вынеградъ . . . . .	»	»	»	»	»	»	»	»	»	»	»	»	»	»	»	»	»	»	»	»
Уездъ Плоцкій . . . . .	2	2	10650	11	21	43575	16	41	30559	7	55	53028	36	119	137842	6	3	12	6	9
Городъ Ливно . . . . .	»	»	»	»	»	»	»	»	»	»	»	»	»	»	»	»	»	»	»	»
Западный г. Добружъ на р. Вислѣ . . . . .	»	»	»	1	1	786	1	7	12295	»	»	»	2	8	13081	»	»	1	1	»
Уездъ Ливонскій . . . . .	5	10	11920	14	21	13432	17	37	35189	2	10	2915	38	78	63456	»	1	17	1	19
Городъ Ринявъ . . . . .	»	»	»	1	2	700	2	6	11710	»	»	»	3	8	12410	»	»	»	»	3
Уездъ Ринявскій . . . . .	4	6	2391	6	23	6882	17	49	20913	9	20	9633	36	98	39819	2	8	8	2	16
Городъ Млава . . . . .	1	1	2990	»	»	»	»	»	»	»	»	»	1	1	2990	»	»	1	»	»
Уездъ Млавскій . . . . .	1	4	180	6	46	8910	7	18	4811	10	60	39845	24	128	53746	7	6	2	1	8
Городъ Серпецъ . . . . .	»	»	»	»	»	»	»	»	»	»	»	»	»	»	»	»	»	»	»	»
Уездъ Серпецкій . . . . .	3	3	3360	4	7	2554	6	47	83305	7	11	20322	20	68	109541	1	»	6	2	11
Городъ Праснищъ . . . . .	1	11	2380	»	»	»	»	»	»	»	»	»	1	11	2380	»	»	»	»	1
Уездъ Праснищскій . . . . .	6	22	4058	5	30	4437	14	268	83090	8	20	35843	33	340	127428	5	7	6	»	15
Городъ Цѣхановъ . . . . .	»	»	»	»	»	»	»	»	»	1	1	4000	1	1	4000	»	»	»	»	1
Уездъ Цѣхановскій . . . . .	3	4	8545	8	54	20635	4	11	11659	2	4	5540	17	73	46379	5	2	4	2	4
<hr/>																				
Итого въ городахъ . . . . .	2	12	5370	2	3	1486	5	15	24012	2	2	7170	11	32	35038	»	»	4	1	6
» » уездахъ . . . . .	24	51	41104	54	302	100425	82	471	269556	45	180	167126	204	904	578211	26	27	55	14	82
<hr/>																				
Всего въ губерніи . . . . .	26	63	46474	56	205	101911	86	486	293568	47	182	174296	215	936	616249	26	27	59	15	88

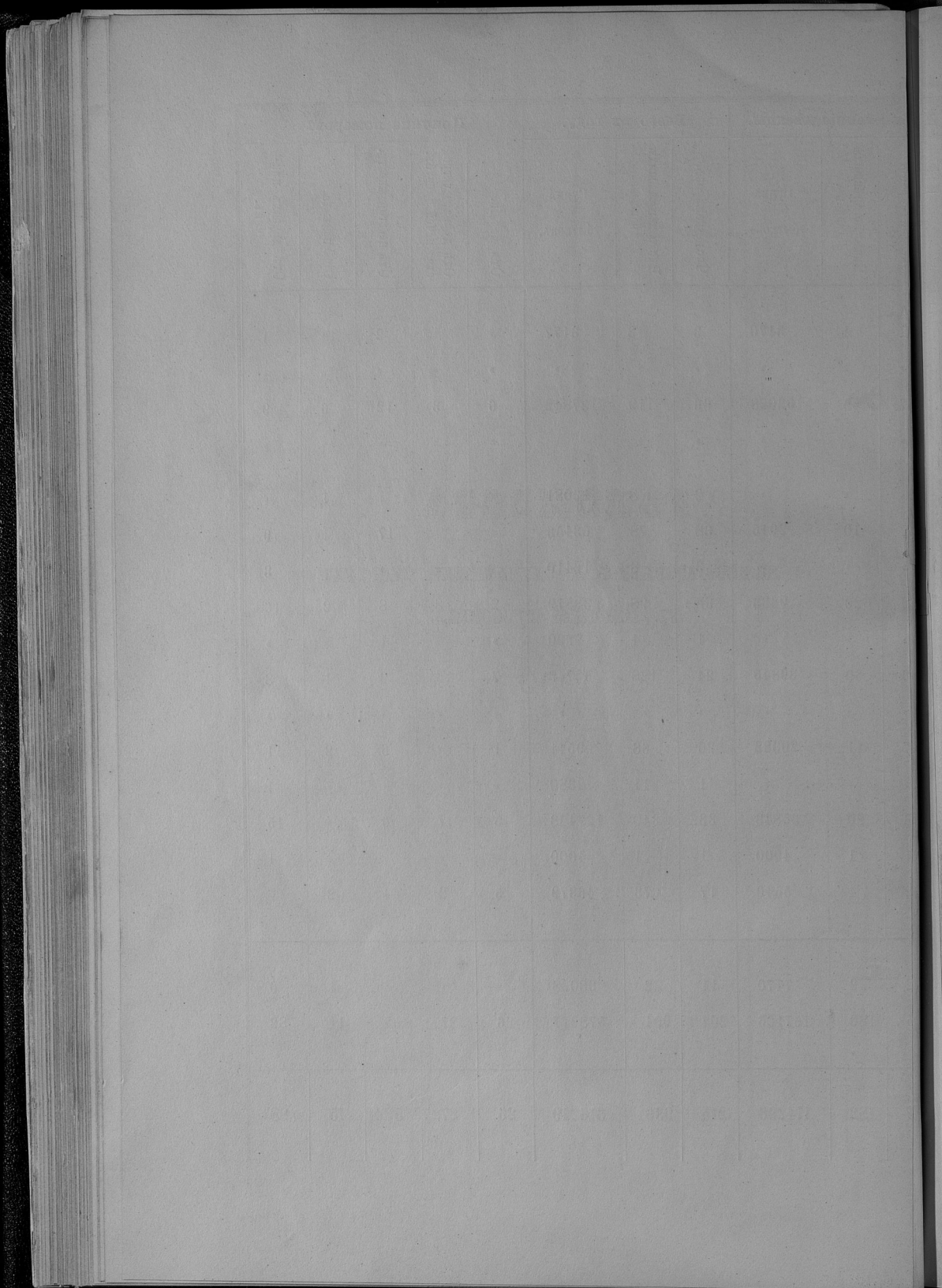

## **ВЪДОМОСТЬ**

О НАСИЛЬСТВЕННЫХЪ И СЛУЧАЙНЫХЪ СМЕРТЯХЪ  
ВЪ ПЛОЦКОЙ ГУБЕРНІИ.

за 1900 г.

Города и уѣзды.	ЛИЦА, УМЕРШИЯ НАСИЛСТВЕННЫМЪ И СЛУЧАЙНЫМЪ ОБРАЗОМЪ.											Всего умерло отъ насилия и случайности.																	
	Число случаевъ смерт- ностей, порожденныхъ смертностью.	Жертвы смертубійствъ.			Смертостыжю умершіе.			Паденіемъ корыны тѣла.	Жертвы случайной смерти.							муж.	жен.	всего пол.											
		Смертубійствъ.	Дѣтубійствъ.	Смертубійствъ.	Смертубійствъ.	Отъ болезней.	Отъ несчастій.		Отъ неизвѣст- ныхъ причинъ.	Убита грозовъ.	Завалено и убито съ вы- соти.	Спорно убито на пожарахъ.	Умерло отъ угрей.	Заверело.	Утоило.				Убито до смерти израненіемъ.	Убито отъ другихъ случайностей.									
																					мужчинъ.	и женщинъ.	мужчинъ.	и женщинъ.	и женщинъ.				
Губерскій г. Псковъ . . . . .				2				2						1		2		9	3	12									
Заштанскій г. Вышегородъ . . . . .																													
Уѣздъ Псковскій . . . . .	1	3	1	3				3	2	1	1	1		4	1			15	12	27									
Городъ Ляно . . . . .						1		1						1					3	3									
Заштанскій гор. Добрыни на р. Вислѣ . . . . .																													
Уѣздъ Ляновскій . . . . .	1	5	1	3	2	2	1	2	1	2	1	3		6	1			4	5	24	12	36							
Городъ Ригля . . . . .						1	1												2	1	3								
Уѣздъ Рининскій . . . . .	1	1	1	1			1	2	11	3				4				5	4	26	11	37							
Городъ Мала . . . . .																													
Уѣздъ Млавскій . . . . .						2		2	1	2	1	1		3				6	4	17	5	22							
Городъ Серпецъ . . . . .			1								1								2	1	3								
Уѣздъ Серпецскій . . . . .					1	1		4	1	1	1	1		1	1			1	1	11	3	14							
Городъ Прависки . . . . .	1		1	1			1	1												4	3	7							
Уѣздъ Прависки . . . . .						1	2	2	3	1	1	1	1		1			1	1	8	8	16							
Городъ Цѣхановъ . . . . .						1		1												2		2							
Уѣздъ Цѣхановскій . . . . .				1	3	2		3	1	2			2	1				2	2	13	9	22							
<hr/>																													
Итого въ городахъ . . . . .	1		1	4		3	1	1	5	3	2	2		2	1	1		2		22	8	30							
» уѣздахъ . . . . .	3	9	2	1	7	2	4	1	8	7	3	28	11	11	4	2	5	5	1	4	1	2	20	19	114	60	174		
<hr/>																													
Всего въ губерніи . . . . .	3	10	2	1	8	2	8	1	11	8	4	33	17	33	6	2	5	7	2	4	2	2	22	3	22	19	136	68	204



**ВѢДОМОСТЬ**

о числѣ учебныхъ заведеній и учащихся  
въ Плоцкой губерніи

за 1900 г.

РАЗРЯДЪ  
УЧЕВНЫХЪ ЗАВЕДЕНІЙ

	Въ губернскомъ городѣ.		Въ уѣднскихъ и заштатныхъ городахъ.	Въ уѣздахъ.				Всего по губерніи.					
	Число учебныхъ заведеній.	Число учащихся.		Число учащихся.		Число учебныхъ заведеній.	Число учащихся.		Число учебныхъ заведеній.	Число учащихся.			
				муж.	жен.		муж.	жен.		муж.	жен.	общего пола.	
Мужская гимназія . . . . .	1	528	»	»	»	»	»	»	1	528	»	528	
Женская гимназія . . . . .	1	»	309	»	»	»	»	»	1	»	309	309	
Приготовительный классъ при женской гимназіи . . . . .	1	»	49	»	»	»	»	»	1	»	49	49	
Пятое 3-хлассное городское училище . . . . .	1	206	»	»	»	»	»	»	1	206	»	206	
Училища, школы, школы частныхъ лицъ, городскія и при молитвенныхъ церквяхъ иностраннаго исповѣданія	1	67	»	»	»	»	»	»	1	67	»	67	
	3	»	117	3	»	132	»	»	6	»	249	249	
	»	»	»	1	8	32	27	207	180	38	215	212	427
Барейскія вършенскія школы (холоды и др.) . . . . .	18	442	»	115	1452	86	53	537	87	186	2431	179	2610
	3	410	»	8	969	»	1	50	»	12	1429	»	1429
Народныя, городскія и сельскія школы при гминыхъ управленіяхъ	2	»	221	9	»	693	»	»	»	11	»	914	914
	2	68	53	11	333	418	193	7932	3920	206	8333	4391	12724
Училище для малолѣтнихъ и несовершеннолѣтнихъ преступниковъ при Пятой тюрьмѣ . . . . .	1	2	»	»	»	»	»	»	»	1	2	»	2
<b>Спеціальныя учебныя заведенія.</b>													
Учительскія семинаріи для образованія учителей народныхъ училищъ . . . . .	»	»	»	»	»	»	1	80	»	1	80	»	80
Образцовое училище при учительской семинаріи . . . . .	»	»	»	»	»	»	1	40	»	1	40	»	40
Воскресно коммерческое училище . . . . .	1	8	»	»	»	»	»	»	»	1	8	»	8
Воскресно-ремесленная училища . . . . .	1	152	»	7	417	»	1	16	»	9	585	»	585
<b>Итого . . . . .</b>	<b>36</b>	<b>1883</b>	<b>759</b>	<b>154</b>	<b>3179</b>	<b>1361</b>	<b>277</b>	<b>8862</b>	<b>4187</b>	<b>467</b>	<b>13924</b>	<b>6303</b>	<b>20227</b>



Лит. А.

## **ВѢДОМОСТЬ**

о движеніи и количествѣ постоянного населенія

Плоцкой губерніи

за 1900 г.

ГОРОДА И УЪЗДЫ.	П Р И Б Ы Л О П О С Т О Я Н Н А Г О												С Е Л И Л О С Ъ.						И Т О Г О		
	РОДИЛОСЬ.			Изъ хѣтвоста Псковой губерніи.						Изъ другихъ Привислѣ.			Итого п р и б ы л о.								
				Изъ городовъ.			Изъ сель и по- садовъ.			Изъ городовъ.											
	Мужчинъ.	Женщинъ.	Обоего пола.	Мужчинъ.	Женщинъ.	Обоего пола.	Мужчинъ.	Женщинъ.	Обоего пола.	Мужчинъ.	Женщинъ.	Обоего пола.	Мужчинъ.	Женщинъ.	Обоего пола.	Мужчинъ.	Женщинъ.	Обоего пола.			
Губернскій гор. Псковъ . . . . .	300	290	590	10	5	15	31	36	67	22	19	41									
Западный гор. Ватерлоу . . . . .	61	65	126	•	8	8	1	3	4	2	14	14									
Уездъ Псковскій . . . . .	1135	1131	2267	178	193	374	558	488	1046	111	7	118									
Городъ Лаво . . . . .	116	92	208	18	12	25	12	6	18	7	15	22									
Западный гор. Добрыня на р. Востѣ . . . . .	31	36	67	7	8	15	3	4	7	4	5	9									
Уездъ Лановскій . . . . .	1295	1354	2659	131	153	284	397	530	927	161	95	256									
Городъ Рязань . . . . .	63	72	135	3	19	22	35	37	72	2	5	7									
Уездъ Рязанскій . . . . .	1442	1382	2824	7	5	12	569	586	1178	•	•	•									
Городъ Мзла . . . . .	135	147	273	74	89	163	65	54	119	91	127	213									
Уездъ Малосельскій . . . . .	1328	1749	3077	6	10	16	369	419	779	4	38	32									
Городъ Сервицъ . . . . .	164	112	276	1	1	2	26	20	46	4	5	9									
Уездъ Сервицскій . . . . .	951	961	1912	61	12	73	283	142	425	6	2	8									
Городъ Прасныиъ . . . . .	118	105	223	3	1	4	2	2	4	4	1	5									
Уездъ Прасныиъскій . . . . .	1190	1145	2335	10	10	20	196	263	459	29	16	35									
Городъ Цѣкальскій . . . . .	85	96	171	2	4	6	•	8	3	2	5	7									
Уездъ Цѣкальскій . . . . .	918	874	1792	46	51	97	230	153	382	2	7	9									
<i>Лично и временно</i> . . . . .	1064	955	2019	113	147	260	175	165	340	138	196	334									
• • временно . . . . .	8199	8637	16836	439	437	876	2613	2580	5193	304	163	467									
Всего въ губерніи . . . . .	9263	9091	18355	552	584	1136	2788	2745	5533	442	351	793									

Васеленія въ теченіе 1900 г.															И Т О Г О					
С Е Л И Л О С Ъ.												Итого п р и б ы л о.								
губерніи саго края.			Изъ Иккеріи.			Изъ-за границы.			Всего переселилсѣ.											
Изъ сель и по- садовъ.			Мужчинъ.			Женщинъ.			Обоего пола.			Мужчинъ.			Женщинъ.			Обоего пола.		
Мужчинъ.	Женщинъ.	Обоего пола.	Мужчинъ.	Женщинъ.	Обоего пола.	Мужчинъ.	Женщинъ.	Обоего пола.	Мужчинъ.	Женщинъ.	Обоего пола.	Мужчинъ.	Женщинъ.	Обоего пола.	Мужчинъ.	Женщинъ.	Обоего пола.			
27	35	62	•	•	•	•	•	•	90	95	185	290	285	575						
1	4	5	•	•	•	•	•	•	4	29	33	65	94	159						
297	220	517	12	•	12	•	•	1	1	1156	912	2068	2291	3044	4335					
14	6	22	•	•	•	•	•	•	46	41	87	162	133	295						
4	4	8	•	•	•	•	•	•	18	21	39	49	57	106						
112	113	225	•	•	•	29	12	51	840	903	1743	2155	2297	4452						
2	8	10	•	•	•	•	•	•	43	69	111	105	141	246						
29	25	54	•	•	•	4	2	6	629	618	1247	2071	3000	4071						
61	59	121	3	5	8	4	5	9	318	330	648	444	477	921						
63	190	253	•	•	•	1	4	5	434	651	1085	1762	2409	4162						
1	1	2	•	•	•	•	•	•	32	27	59	196	139	335						
68	5	53	•	•	•	•	•	•	398	161	559	1349	1122	2471						
2	2	4	•	•	•	•	•	•	11	6	17	129	111	240						
93	102	195	•	•	•	2	2	319	393	712	1443	1338	2987							
1	1	2	•	•	•	•	•	•	5	13	18	30	49	79						
107	94	201	•	1	1	•	1	1	385	306	691	1303	1180	2483						
113	113	246	3	5	8	4	5	9	566	631	1197	1630	1586	3216						
749	749	1498	12	1	13	44	22	66	4161	3944	8105	12360	12651	24941						
882	882	1744	15	6	21	48	27	75	4727	4575	9302	12900	14167	28157						

28157  
18118  
10039  
1476  
11495  
9217  
1744

ГОРОДА И УЪЗДЫ.	Убыло постоянногo населения въ теченіе 1900 г.																												
	ВЫСЪЛ ДИЛОСЪ.																												
	УМЕРЛО.		Въ иждыство Палочной губерніи.									Въ друпя Правительственныя губерніи сего края.									ИТОГО								
			Въ иждыство Палочной губерніи.			Въ села и по-сады.			Въ города.			Въ села и по-сады.			Въ города.			Въ Имперію.			За границу.			Всего выселилось.			Убыло.		
Мужчин.	Женщин.	Обоего пола.	Мужчин.	Женщин.	Обоего пола.	Мужчин.	Женщин.	Обоего пола.	Мужчин.	Женщин.	Обоего пола.	Мужчин.	Женщин.	Обоего пола.	Мужчин.	Женщин.	Обоего пола.	Мужчин.	Женщин.	Обоего пола.	Мужчин.	Женщин.	Обоего пола.	Мужчин.	Женщин.	Обоего пола.	Мужчин.	Женщин.	Обоего пола.
Губерскій гор. Палоч . . . . .	166	158	324	7	5	12	12	16	28	21	38	31	4	3	7	*	*	*	*	*	*	*	44	62	106	210	229	439	
Западный гор. Восточн . . . . .	30	26	56	*	*	*	3	9	12	10	20	31	4	13	17	*	*	*	*	*	*	*	17	42	59	47	68	115	
Уезд Палоч . . . . .	617	611	1128	50	34	84	274	298	572	28	37	65	63	117	180	13	16	29	*	*	*	408	502	910	1025	1113	2138		
Город Лаво . . . . .	113	194	307	10	11	21	41	12	23	11	9	20	12	10	22	7	3	10	9	7	16	60	52	112	173	156	329		
Западный гор. Дубровка на р. Вост . . . . .	15	30	45	8	6	14	6	9	15	7	3	10	10	5	15	*	*	*	*	*	*	31	23	54	46	43	89		
Уезд Лавовскій . . . . .	877	940	1817	166	229	395	306	200	415	122	160	282	167	146	313	18	12	25	*	*	*	674	756	1430	1551	1696	3247		
Город Рязань . . . . .	22	23	45	3	8	11	7	17	24	2	5	7	49	165	214	7	5	12	*	3	3	772	1224	1996	1550	2003	3553		
Уезд Рязанскій . . . . .	778	779	1557	74	124	198	638	884	1522	4	43	47	*	*	*	*	*	*	*	*	*	71	79	151	144	155	299		
Город Мам . . . . .	71	76	147	49	69	118	*	*	*	23	10	33	*	*	*	*	*	*	*	*	*	491	171	672	1219	913	2132		
Уезд Мамскій . . . . .	818	742	1560	34	13	46	368	81	349	5	3	8	92	76	168	2	2	4	*	*	*	43	35	78	145	114	260		
Город Сергачь . . . . .	103	79	182	12	6	18	21	18	39	6	5	11	4	6	10	*	*	*	*	*	*	43	35	78	145	114	260		
Уезд Сергачскій . . . . .	638	683	1321	29	57	86	190	236	426	3	15	18	5	10	15	*	*	*	1	4	5	228	322	550	916	1005	1921		
Город Прасновъ . . . . .	60	65	125	4	2	6	3	4	7	3	3	6	4	5	9	*	*	*	*	*	*	14	14	28	74	79	153		
Уезд Прасновскій . . . . .	664	676	1340	5	23	28	126	161	287	5	16	21	49	63	112	*	*	*	*	*	*	185	263	448	849	939	1788		
Город Цѣпановъ . . . . .	41	36	77	5	7	12	3	9	12	3	7	10	*	1	1	*	*	*	*	*	*	11	24	35	32	60	112		
Уезд Цѣпановскій . . . . .	494	471	965	16	7	23	87	138	225	12	23	35	44	130	154	16	14	30	*	*	*	175	311	487	669	783	1452		
Итого по губерніи . . . . .	622	587	1209	100	114	214	66	94	160	86	100	186	41	81	92	7	5	10	9	7	16	369	369	678	931	956	1887		
Въ разл . . . . .	4936	4302	9238	354	486	840	1789	3007	5796	179	294	473	609	707	1176	51	49	100	1	7	8	2843	3550	6393	7779	8452	16231		
Всего въ губерніи . . . . .	5558	5489	11047	454	600	1054	1855	3101	5396	365	394	659	510	728	1268	58	52	119	10	14	24	3152	3919	7071	8710	9408	18118		

ГОРОДА И УБЗДЫ.	Число лиц, записанных в книги постоянного населения к 1-му января 1900 г.			Всего пришло в течение 1900 г.			Всего убыло в течение 1900 г.			Прибыло или убыло.			Итого этого числа находилось в отлучках к 1-му января 1901 г.												Состоило налицо к 1-му января 1901 года.									
	Мужчин.	Женщин.	Обоего пола.	Мужчин.	Женщин.	Обоего пола.	Мужчин.	Женщин.	Обоего пола.	Мужчин.	Женщин.	Обоего пола.	Вь дружкахъ жьстностяхъ Правиславскаго краа.			Вь Имериа.			За границей.			Неизстао гдб.			ВСЕГО.			Мужчин.	Женщин.	Обоего пола.				
													Мужчин.	Женщин.	Обоего пола.	Мужчин.	Женщин.	Обоего пола.	Мужчин.	Женщин.	Обоего пола.	Мужчин.	Женщин.	Обоего пола.	Мужчин.	Женщин.	Обоего пола.				Мужчин.	Женщин.	Обоего пола.	
Губерский гор. Псков . . . . .	10750	13983	24133	890	885	775	210	220	430	+ 180	+ 165	+ 345	1830	1828	24458	133	1372	1829	3201	110	116	226	214	156	379	351	1523	3055	2360	3034	5994	8570	9004	18474
Земляной гор. Вытегра . . . . .	2334	2436	4760	65	94	159	47	68	115	+ 18	+ 20	+ 48	3552	2482	4804	75	515	704	1219	5	8	13	101	66	107	15	25	708	795	1499	1640	1659	3307	
Уезд Псковый . . . . .	41106	42378	83484	2291	2044	4335	1026	1113	2138	+ 1266	+ 931	+ 2197	13772	43209	85681	1616	7461	7462	14923	969	310	670	391	255	652	612	621	1235	9146	8630	18426	23536	34659	67185
Город Ляво . . . . .	2869	3181	6050	162	133	295	179	156	335	- 11	- 23	- 34	3435	1576	2999	5	*	*	*	*	*	*	*	*	*	*	*	5	5	1418	1576	2994		
Земляной гор. Добружа на р. Востл . . . . .	1420	1562	2982	49	57	106	48	43	89	+ 3	+ 14	+ 17	4637	47337	9384	357	7050	3692	10732	715	339	1104	5219	3015	5234	1245	1390	4239	4189	8066	22255	23408	39271	71679
Уезд Липовский . . . . .	46013	46736	92749	2135	2297	4432	1551	1696	3247	+ 584	+ 601	+ 1185	3422	6982	11504	45	301	172	373	45	65	108	257	191	445	166	73	238	712	501	1212	4710	5581	10391
Город Рязань . . . . .	2033	3179	4212	105	141	246	50	61	100	+ 66	+ 80	+ 146	3378	37398	74773	786	3975	4339	7314	806	296	602	974	3239	4963	1870	1629	3499	9631	9458	19144	27843	27843	55629
Уезд Рязанский . . . . .	38857	37398	74255	2071	2090	4071	1650	2003	3553	+ 821	- 3	+ 518	3422	6982	11504	45	301	172	373	45	65	108	257	191	445	166	73	238	712	501	1212	4710	5581	10391
Город Мзаа . . . . .	5122	5780	10982	444	437	911	144	155	299	+ 300	+ 322	+ 622	6965	4105	8179	932	3498	1835	4333	153	106	259	1321	704	2025	539	377	897	8424	3022	8440	33241	38043	73284
Уезд Мзасский . . . . .	40123	39378	79500	1762	2400	4162	1219	918	2132	+ 548	+ 1487	+ 2035	3307	3540	6937	3	125	116	241	6	4	10	*	*	*	18	20	28	187	140	327	3210	5400	6610
Город Серая . . . . .	3347	3518	6862	190	139	333	146	114	260	+ 60	+ 25	+ 75	3301	33263	70564	800	3271	3043	6314	302	308	410	849	546	1395	1011	826	1837	6113	4823	10766	15265	30640	58808
Уезд Сергеевский . . . . .	34868	35146	70014	1349	1122	2471	916	1006	1921	+ 433	+ 117	+ 550	3839	34181	67076	453	3394	3166	6566	283	167	459	780	337	1107	610	557	1167	5318	4267	9785	27971	29914	57885
Город Прасляна . . . . .	4537	4831	9168	129	111	240	74	79	153	+ 58	+ 31	+ 89	4078	4653	9243	19	500	356	916	9	4	11	10	3	15	50	21	82	648	395	1048	3984	4268	8252
Уезд Праслянский . . . . .	22889	23562	46451	1449	1538	2987	849	939	1738	+ 600	+ 599	+ 1199	4078	3741	7819	79	90	81	180	9	3	12	6	4	10	87	79	166	308	167	447	3708	3574	7372
Город Цапанов . . . . .	4640	3732	7792	90	49	139	52	60	113	+ 36	- 11	+ 25	3317	38242	75759	773	5607	4374	10381	514	423	937	739	523	1153	697	492	1180	633	6412	14735	23194	31830	61034
Уезд Цапановский . . . . .	36883	37845	74728	1303	1180	2483	669	783	1453	+ 684	+ 357	+ 1041	3141	40999	75146	447	5083	3348	6131	200	205	405	643	456	1099	1033	1914	2997	542	5923	11948	31715	35076	66791
Всего в губернии . . . . .	306180	318062	618212	13990	14167	28157	8710	9409	18118	+ 5280	+ 4759	+ 10049	33819	276792	550111	5637	31256	28401	60757	3533	1890	4332	10970	7709	18679	7568	6484	14052	59124	44430	103317	214195	232290	446434
Всего в губернии . . . . .	306180	318062	618212	13990	14167	28157	8710	9409	18118	+ 5280	+ 4759	+ 10049	33819	276792	550111	5637	31256	28401	60757	3533	1890	4332	10970	7709	18679	7568	6484	14052	59124	44430	103317	214195	232290	446434

THE NATIONAL BUREAU OF STANDARDS

NO.	DESCRIPTION	UNIT	VALUE
1	...	...	...
2	...	...	...
3	...	...	...
4	...	...	...
5	...	...	...
6	...	...	...
7	...	...	...
8	...	...	...
9	...	...	...
10	...	...	...
11	...	...	...
12	...	...	...
13	...	...	...
14	...	...	...
15	...	...	...
16	...	...	...
17	...	...	...
18	...	...	...
19	...	...	...
20	...	...	...
21	...	...	...
22	...	...	...
23	...	...	...
24	...	...	...
25	...	...	...
26	...	...	...
27	...	...	...
28	...	...	...
29	...	...	...
30	...	...	...
31	...	...	...
32	...	...	...
33	...	...	...
34	...	...	...
35	...	...	...
36	...	...	...
37	...	...	...
38	...	...	...
39	...	...	...
40	...	...	...
41	...	...	...
42	...	...	...
43	...	...	...
44	...	...	...
45	...	...	...
46	...	...	...
47	...	...	...
48	...	...	...
49	...	...	...
50	...	...	...

Лит. Б.

## **ВѢДОМОСТЬ**

о движеніи и количествѣ непостояннаго населенія

Плоцкой губерніи

за 1900 г.

Города и уѣзды.	Прибыло <b>постояннаго</b> населенія въ теченіе 1900 года.												Убыло <b>постояннаго</b> населенія въ теченіе 1900 года.																	
	Прибыло на жителей												Убыло изъ жителей																	
	Родлосъ.	Изъ другихъ мѣстностей Правительскаго края.						Изъ Имперіи.			Изъ-за границъ.			Всего прибыло изъ жительство.	Итого прибыло.				Умерло.	Выбыло изъ губерніи.				Итого убыло.						
		Изъ городовъ.	Изъ селъ и посадовъ.																											
м.	ж.	об. п.	м.	ж.	об. п.	м.	ж.	об. п.	м.	ж.	об. п.	м.	ж.	об. п.	м.	ж.	об. п.	м.	ж.	об. п.	м.	ж.	об. п.							
Губернскій г. Псковъ . . .	85	95	180	118	130	248	166	121	287	16	14	30	10	8	18	310	273	583	395	368	763	140	148	288	500	399	899	640	547	1187
Зашатскій г. Вышегородъ . . .	27	15	42	10	18	28	10	16	26	»	»	»	»	»	»	20	34	54	47	49	96	14	7	21	25	34	59	39	41	80
Уѣздъ Псковскій . . . . .	413	445	858	69	49	118	1021	878	1899	1	»	1	15	4	19	1106	931	2037	1519	1376	2895	202	221	423	1341	1301	2642	1543	1522	3065
Городъ Ливно . . . . .	18	12	30	46	50	96	65	44	109	2	»	2	11	4	15	124	98	222	142	110	252	19	23	42	49	33	82	68	56	124
Зашатскій гор. Добружскій на р. Вислѣ . . . . .	12	13	25	4	2	6	2	1	3	6	»	6	»	»	»	12	3	15	24	16	40	11	13	24	10	4	14	21	17	38
Уѣздъ Ливновскій . . . . .	515	549	1064	257	180	437	1351	1649	3000	5	4	9	29	49	78	1042	1882	3524	2157	2431	4588	397	337	734	1410	1595	3005	1807	1932	3739
Городъ Рининъ . . . . .	26	37	63	10	17	27	32	40	72	1	»	1	2	3	5	44	59	103	70	96	166	16	20	36	47	60	107	63	80	143
Уѣздъ Рининскій . . . . .	427	365	792	65	50	115	1608	1684	3292	4	2	6	32	10	42	1709	1746	3455	2136	2111	4247	207	218	425	1616	1656	3272	1823	1874	3697
Городъ Мавла . . . . .	66	72	138	30	41	71	50	39	89	»	»	»	»	»	»	80	80	160	146	152	298	32	42	74	57	75	132	89	117	206
Уѣздъ Млавскій . . . . .	287	273	560	39	36	75	500	484	984	16	16	32	19	4	23	174	540	1114	861	813	1674	154	153	307	689	643	1332	843	796	1639
Городъ Сергачъ . . . . .	14	8	22	16	12	28	19	11	30	»	»	»	5	3	8	40	26	66	54	34	88	8	7	15	45	29	74	53	36	89
Уѣздъ Сергачскій . . . . .	263	240	503	85	51	136	558	548	1106	2	3	5	»	»	»	645	602	1247	908	842	1750	198	194	392	781	389	1170	979	583	1562
Городъ Праснишъ . . . . .	31	27	58	32	18	50	240	40	280	160	20	180	»	»	»	432	78	510	463	105	568	12	13	25	456	128	584	468	141	609
Уѣздъ Праснишскій . . . . .	137	107	244	35	36	71	267	226	493	5	5	10	3	5	8	310	272	582	447	379	826	80	80	160	284	254	538	364	334	698
Городъ Цѣховъ . . . . .	70	45	115	20	10	30	17	10	27	2	1	3	2	1	3	41	22	63	111	67	178	31	37	68	62	40	102	93	77	170
Уѣздъ Цѣховскій . . . . .	315	299	614	48	52	100	359	446	805	5	1	6	3	4	7	415	503	918	730	802	1532	172	211	383	554	522	1076	726	733	1459
<b>Итого въ городахъ . . .</b>	<b>349</b>	<b>324</b>	<b>673</b>	<b>286</b>	<b>298</b>	<b>584</b>	<b>601</b>	<b>322</b>	<b>923</b>	<b>187</b>	<b>35</b>	<b>222</b>	<b>29</b>	<b>18</b>	<b>47</b>	<b>1103</b>	<b>673</b>	<b>1776</b>	<b>1452</b>	<b>997</b>	<b>2449</b>	<b>283</b>	<b>310</b>	<b>593</b>	<b>1251</b>	<b>802</b>	<b>2053</b>	<b>1334</b>	<b>1112</b>	<b>2646</b>
<b>» » уѣздахъ . . . . .</b>	<b>2557</b>	<b>2278</b>	<b>4635</b>	<b>598</b>	<b>454</b>	<b>1052</b>	<b>5664</b>	<b>5915</b>	<b>11579</b>	<b>38</b>	<b>31</b>	<b>69</b>	<b>101</b>	<b>74</b>	<b>177</b>	<b>9401</b>	<b>6476</b>	<b>12877</b>	<b>8758</b>	<b>8754</b>	<b>17512</b>	<b>1410</b>	<b>1414</b>	<b>2824</b>	<b>6675</b>	<b>6360</b>	<b>13035</b>	<b>8085</b>	<b>7774</b>	<b>15859</b>
<b>Всего въ губерніи . . .</b>	<b>2706</b>	<b>2602</b>	<b>5308</b>	<b>884</b>	<b>752</b>	<b>1636</b>	<b>6265</b>	<b>6237</b>	<b>12502</b>	<b>225</b>	<b>66</b>	<b>291</b>	<b>130</b>	<b>94</b>	<b>224</b>	<b>7504</b>	<b>7149</b>	<b>14653</b>	<b>10210</b>	<b>9751</b>	<b>19961</b>	<b>1693</b>	<b>1724</b>	<b>3417</b>	<b>7926</b>	<b>7162</b>	<b>15088</b>	<b>9619</b>	<b>8886</b>	<b>18505</b>

1906  
1870  
1456

Города и уезды.	Число постоянного населения к 1-му января 1900 года.			Всего пришло в течение 1900 года.			Всего убыло в течение 1900 года.		
	м.	ж.	об. п.	м.	ж.	об. п.	м.	ж.	об. п.
Губернский г. Плоцк . . . . .	2123	2446	4569	395	368	763	640	547	1187
Заплатный г. Витегоды . . . . .	424	565	989	47	49	96	39	41	8
Уезд Плоцкий . . . . .	6156	6138	12294	1519	1376	2895	1543	1522	306
Город Ляно . . . . .	308	264	572	142	110	252	68	56	12
Заплатный гор. Дображи на р. Висла . . . . .	90	86	176	24	16	40	21	17	3
Уезд Ляновский . . . . .	6052	5486	11538	2157	2431	4588	1807	1932	373
Город Рипня . . . . .	440	452	892	70	96	166	63	80	14
Уезд Рипняский . . . . .	6342	6460	12802	2136	2111	4247	1823	1874	365
Город Млава . . . . .	1016	1320	2336	146	153	298	89	117	20
Уезд Млавский . . . . .	3708	3625	7333	861	818	1674	843	796	163
Город Серпец . . . . .	468	264	732	54	34	88	53	36	8
Уезд Серпецкий . . . . .	3620	3065	6688	908	842	1750	979	583	156
Город Прасниш . . . . .	541	139	680	463	105	568	465	141	60
Уезд Праснишский . . . . .	2542	2562	5104	447	379	826	364	334	69
Город Цехавоз . . . . .	324	117	441	111	67	178	93	77	17
Уезд Цехавозский . . . . .	3711	3618	7329	730	802	1532	726	733	145
<b>Итого во городах . . . . .</b>	<b>5734</b>	<b>5653</b>	<b>11387</b>	<b>1452</b>	<b>997</b>	<b>2449</b>	<b>1534</b>	<b>1112</b>	<b>264</b>
<b>„ „ уездах . . . . .</b>	<b>32131</b>	<b>30957</b>	<b>63088</b>	<b>8768</b>	<b>8754</b>	<b>17512</b>	<b>8085</b>	<b>7774</b>	<b>1585</b>
<b>Всего в губернии . . . . .</b>	<b>37865</b>	<b>36610</b>	<b>74475</b>	<b>10210</b>	<b>9751</b>	<b>19961</b>	<b>9619</b>	<b>8886</b>	<b>1850</b>

Прибыль или убыль.	Число постоянного населения в 1-ю января 1901 г.			В том числе было:								
				Жителей Царства Польского.			Жителей Империи.			Иностранцев подданных.		
	м.	ж.	об. п.	м.	ж.	об. п.	м.	ж.	об. п.	м.	ж.	об. п.
- 245 - 179 - 424	1878	2267	4145	1563	1994	3557	285	206	491	30	67	97
+ 8 + 8 + 16	432	573	1005	433	565	988	1	1	2	8	8	16
- 24 - 146 - 170	6132	5992	12124	6029	5926	11955	14	8	22	89	58	147
+ 74 + 54 + 128	382	318	700	370	301	671	•	•	•	12	17	29
+ 3 - 1 + 2	93	85	178	81	77	158	•	•	•	12	8	20
+ 350 + 499 + 849	6402	5985	12387	6117	5693	11810	29	23	52	256	269	525
+ 7 + 16 + 23	447	468	915	428	442	870	12	15	27	7	11	18
+ 313 + 237 + 550	6655	6697	13352	6318	6357	12675	40	49	89	297	291	588
+ 57 + 35 + 92	1073	1355	2428	947	1269	2216	48	22	70	78	64	142
+ 18 + 17 + 35	3726	3642	7368	3401	3377	6778	65	43	107	260	233	483
+ 1 - 2 - 1	469	262	731	457	256	712	11	4	15	1	3	4
- 71 + 259 + 188	3549	3327	6876	3462	3258	6720	23	20	43	64	49	113
- 5 - 36 - 41	536	103	639	410	88	498	120	7	127	6	8	14
+ 83 + 45 + 128	2625	2607	5232	2544	2514	5058	17	17	34	64	76	140
+ 18 - 10 + 8	342	107	449	306	88	394	10	6	16	26	13	39
+ 4 + 69 + 73	3715	3687	7402	3581	3568	7149	21	14	35	113	105	218
- 82 - 115 - 197	5652	5538	11190	4985	5079	10064	487	260	747	180	199	379
+ 673 + 980 + 1653	32804	31937	64741	31452	30693	62145	209	173	382	1143	1071	2314
+ 591 + 865 + 1456	38456	37475	75931	36437	35772	72209	696	433	1129	1323	1270	2593

THE GREAT EASTERN LIFE ASSURANCE CO. OF NEW YORK									
POLICY NO.		ISSUED		MATURED		DECEASED		REMARKS	
NO.	DATE	NO.	DATE	NO.	DATE	NO.	DATE		
1000	1900	1000	1900	1000	1900	1000	1900		
1001	1901	1001	1901	1001	1901	1001	1901		
1002	1902	1002	1902	1002	1902	1002	1902		
1003	1903	1003	1903	1003	1903	1003	1903		
1004	1904	1004	1904	1004	1904	1004	1904		
1005	1905	1005	1905	1005	1905	1005	1905		
1006	1906	1006	1906	1006	1906	1006	1906		
1007	1907	1007	1907	1007	1907	1007	1907		
1008	1908	1008	1908	1008	1908	1008	1908		
1009	1909	1009	1909	1009	1909	1009	1909		
1010	1910	1010	1910	1010	1910	1010	1910		
1011	1911	1011	1911	1011	1911	1011	1911		
1012	1912	1012	1912	1012	1912	1012	1912		
1013	1913	1013	1913	1013	1913	1013	1913		
1014	1914	1014	1914	1014	1914	1014	1914		
1015	1915	1015	1915	1015	1915	1015	1915		
1016	1916	1016	1916	1016	1916	1016	1916		
1017	1917	1017	1917	1017	1917	1017	1917		
1018	1918	1018	1918	1018	1918	1018	1918		
1019	1919	1019	1919	1019	1919	1019	1919		
1020	1920	1020	1920	1020	1920	1020	1920		

## **ВѢДОМОСТЬ**

о распредѣленіи всего населенія Плоцкой губерні  
по вѣроисповѣданіямъ

за 1900 г.

ГОРОДА И УЕЗДЫ.	Чиселъ всего постоянного населения въ 1-му января 1901 года.						ВЪ Т О М Ъ Ч И С Л Ъ.											
	Православныхъ.						Религо-католиковъ.			Протестантовъ (лютеранъ, кальвинистовъ, баптистовъ, методистовъ и др.).			Евреевъ.					
	муж.	жен.	всего.	муж.	жен.	всего.	муж.	жен.	всего.	муж.	жен.	всего.	муж.	жен.	всего.			
Губернскій г. Псковъ . . . . .	10930	13528	24458	168	246	414	5354	7048	12402	260	296	556	5148	5938	11086			
Западный г. Вышегородъ . . . . .	2352	2452	4804	1	1	3	616	677	1293	31	34	65	1704	1740	3444			
Уездъ Псковскій . . . . .	42372	43309	85681	21	24	45	38226	37707	74533	3280	3365	6645	2245	2213	4458			
Городъ Липно . . . . .	2558	3158	6016	27	40	67	1343	1481	2824	283	315	598	1205	1322	2527			
Западный гор. Добрынь на р. Вислѣ . . . . .	1423	1576	2999	6	9	15	732	819	1551	14	9	23	671	739	1410			
Уездъ Лысковскій . . . . .	46597	47337	93934	28	24	52	35400	36834	73234	9105	9459	18564	1064	1020	2084			
Городъ Рязань . . . . .	2099	2259	4358	25	32	57	969	1077	2046	36	44	80	1069	1106	2175			
Уездъ Рязанскій . . . . .	37378	37395	74773	28	37	65	10760	30126	60886	4871	5635	10506	1719	1597	3316			
Городъ Мзла . . . . .	5422	6082	11504	65	56	121	2514	2980	5494	146	155	301	2697	2891	5588			
Уездъ Мзлавскій . . . . .	40665	41065	81730	44	38	82	33352	33752	77104	535	526	1061	1734	1749	3483			
Городъ Серпецъ . . . . .	3397	3540	6937	4	•	4	1392	1530	2922	4	5	9	1997	2005	4002			
Уездъ Серпецкій . . . . .	33301	35263	70564	51	54	105	30371	30349	60720	1660	1553	3213	3219	3307	6526			
Городъ Праснишь . . . . .	4582	4663	9245	26	18	44	2130	2120	4250	33	52	85	2393	2473	4866			
Уездъ Праснишскій . . . . .	33459	34181	67670	19	23	42	31141	31877	63018	46	57	103	2283	2224	4507			
Городъ Цѣховъ . . . . .	4078	3741	7819	20	11	31	1292	1438	2730	8	8	16	2758	2384	5042			
Уездъ Цѣховскій . . . . .	37517	38242	75759	31	34	65	33959	34631	68590	2801	2896	5697	726	681	1407			
<i>Итого въ городахъ . . . . .</i>	<i>37141</i>	<i>40999</i>	<i>78140</i>	<i>342</i>	<i>413</i>	<i>755</i>	<i>16342</i>	<i>19170</i>	<i>35512</i>	<i>815</i>	<i>918</i>	<i>1733</i>	<i>19642</i>	<i>20498</i>	<i>40140</i>			
<i>• • уездахъ . . . . .</i>	<i>273319</i>	<i>276792</i>	<i>550111</i>	<i>222</i>	<i>234</i>	<i>456</i>	<i>237809</i>	<i>240276</i>	<i>478085</i>	<i>22298</i>	<i>23491</i>	<i>45789</i>	<i>12990</i>	<i>12791</i>	<i>25781</i>			
<i>Итого въ губерніи . . . . .</i>	<i>310460</i>	<i>317791</i>	<i>628251</i>	<i>564</i>	<i>647</i>	<i>1211</i>	<i>354151</i>	<i>359446</i>	<i>513597</i>	<i>23113</i>	<i>24409</i>	<i>47522</i>	<i>32623</i>	<i>33289</i>	<i>65921</i>			
Ненос. населенія вѣд. Г. . . . .	38456	37475	75931	842	601	1443	30446	29948	60394	3097	3097	6194	4050	3812	7862			
<b>Всего въ губерніи . . . . .</b>	<b>348916</b>	<b>355266</b>	<b>704182</b>	<b>1406</b>	<b>1248</b>	<b>2654</b>	<b>384597</b>	<b>289394</b>	<b>573991</b>	<b>26210</b>	<b>27506</b>	<b>53716</b>	<b>36682</b>	<b>37101</b>	<b>73783</b>			

C O N T E N T S

PART I		PART II		PART III	
Page	Page	Page	Page	Page	Page
1	1	1	1	1	1
2	2	2	2	2	2
3	3	3	3	3	3
4	4	4	4	4	4
5	5	5	5	5	5
6	6	6	6	6	6
7	7	7	7	7	7
8	8	8	8	8	8
9	9	9	9	9	9
10	10	10	10	10	10
11	11	11	11	11	11
12	12	12	12	12	12
13	13	13	13	13	13
14	14	14	14	14	14
15	15	15	15	15	15
16	16	16	16	16	16
17	17	17	17	17	17
18	18	18	18	18	18
19	19	19	19	19	19
20	20	20	20	20	20
21	21	21	21	21	21
22	22	22	22	22	22
23	23	23	23	23	23
24	24	24	24	24	24
25	25	25	25	25	25
26	26	26	26	26	26
27	27	27	27	27	27
28	28	28	28	28	28
29	29	29	29	29	29
30	30	30	30	30	30
31	31	31	31	31	31
32	32	32	32	32	32
33	33	33	33	33	33
34	34	34	34	34	34
35	35	35	35	35	35
36	36	36	36	36	36
37	37	37	37	37	37
38	38	38	38	38	38
39	39	39	39	39	39
40	40	40	40	40	40
41	41	41	41	41	41
42	42	42	42	42	42
43	43	43	43	43	43
44	44	44	44	44	44
45	45	45	45	45	45
46	46	46	46	46	46
47	47	47	47	47	47
48	48	48	48	48	48
49	49	49	49	49	49
50	50	50	50	50	50
51	51	51	51	51	51
52	52	52	52	52	52
53	53	53	53	53	53
54	54	54	54	54	54
55	55	55	55	55	55
56	56	56	56	56	56
57	57	57	57	57	57
58	58	58	58	58	58
59	59	59	59	59	59
60	60	60	60	60	60
61	61	61	61	61	61
62	62	62	62	62	62
63	63	63	63	63	63
64	64	64	64	64	64
65	65	65	65	65	65
66	66	66	66	66	66
67	67	67	67	67	67
68	68	68	68	68	68
69	69	69	69	69	69
70	70	70	70	70	70
71	71	71	71	71	71
72	72	72	72	72	72
73	73	73	73	73	73
74	74	74	74	74	74
75	75	75	75	75	75
76	76	76	76	76	76
77	77	77	77	77	77
78	78	78	78	78	78
79	79	79	79	79	79
80	80	80	80	80	80
81	81	81	81	81	81
82	82	82	82	82	82
83	83	83	83	83	83
84	84	84	84	84	84
85	85	85	85	85	85
86	86	86	86	86	86
87	87	87	87	87	87
88	88	88	88	88	88
89	89	89	89	89	89
90	90	90	90	90	90
91	91	91	91	91	91
92	92	92	92	92	92
93	93	93	93	93	93
94	94	94	94	94	94
95	95	95	95	95	95
96	96	96	96	96	96
97	97	97	97	97	97
98	98	98	98	98	98
99	99	99	99	99	99
100	100	100	100	100	100

Лит. Г.

## **ВѢДОМОСТЬ**

о распредѣленіи непостояннаго населенія Плоцкой  
губерніи по вѣроисповѣданіямъ

за 1900 г.

ГОРОДА И УЕЗДЫ.	Чиселось всего недвижимого имущества къ 1-му январю 1901 года.			ВЪ			ТОМЪ ЧИСЛѢ.								
				Православныхъ.			Римско-католиковъ.			Протестантовъ (лютеранъ, кальвинистовъ, бап- тистовъ, мевонитовъ и др.).			Евреевъ.		
	муж.	жен.	всего.	муж.	жен.	всего.	муж.	жен.	всего.	муж.	жен.	всего.	муж.	жен.	всего.
Губерскій г. Плоцъ . . . . .	1878	2267	4145	126	80	206	906	1319	2225	71	119	190	771	750	1521
Западный г. Вышеградъ . . . . .	432	573	1005	3	1	4	183	230	413	27	39	66	219	303	522
Уездъ Плоцкій . . . . .	6132	5992	12124	27	22	49	5420	5274	10694	412	463	875	273	233	506
Городъ Лешно . . . . .	382	318	700	32	18	50	243	190	433	77	83	160	30	27	57
Западный гор. Добружъ на р. Вислѣ . . . . .	93	85	178	3	3	6	65	64	129	5	6	11	20	12	32
Уездъ Лявонскій . . . . .	6402	5955	12357	46	41	87	4812	4473	9285	1273	1118	2391	271	353	624
Городъ Риння . . . . .	447	468	915	27	35	62	170	176	346	20	23	43	230	234	464
Уездъ Ринняскій . . . . .	6655	6697	13352	104	99	203	5520	5549	11069	736	772	1508	294	275	569
Городъ Мава . . . . .	1073	1355	2428	48	37	85	461	648	1109	58	72	130	506	598	1104
Уездъ Маваскій . . . . .	3726	3642	7368	130	86	216	3116	3127	6243	97	75	172	382	353	735
Городъ Серецъ . . . . .	469	262	731	36	22	58	301	175	476	15	3	18	117	62	179
Уездъ Серецкій . . . . .	3549	3327	6876	9	12	21	3128	2891	6019	138	157	295	273	267	540
Городъ Прасны . . . . .	536	103	639	120	38	158	200	20	220	23	20	43	193	25	218
Уездъ Прасныскій . . . . .	2625	2607	5232	49	39	88	2414	2436	4850	29	30	59	133	102	235
Городъ Цѣхановъ . . . . .	342	107	449	23	15	38	150	37	187	10	5	15	159	50	209
Уездъ Цѣхановскій . . . . .	3715	3687	7402	59	53	112	3357	3339	6696	106	112	218	179	168	347
<i>Итого въ городахъ . . . . .</i>	5652	5538	11190	418	249	667	2679	2859	5538	306	370	676	2245	2061	4306
<i>• • • уездахъ . . . . .</i>	32804	31937	64741	424	352	776	27767	27089	54856	2791	2727	5518	1805	1751	3556
<b>Всего въ губерніи . . . . .</b>	<b>38456</b>	<b>37475</b>	<b>75931</b>	<b>842</b>	<b>601</b>	<b>1443</b>	<b>30446</b>	<b>29948</b>	<b>60394</b>	<b>3097</b>	<b>3097</b>	<b>6194</b>	<b>4050</b>	<b>3812</b>	<b>7862</b>

Примечаніе. Въ общемъ числѣ недвижимого имущества 75,201, кромѣ распределеннаго въ сѣхъ владѣности по 10 населеннымъ мѣстамъ, находимаго въ г. Понку 3, въ Сергеевскому уѣзду 1 и въ Римскому уѣзду 3 жемчужина и въ Цѣхановскому уѣзду—21 арженно-пропоритъ и разселеннаго: въ Маваскому уѣзду 2 и въ Цѣхановскому уѣзду 8, а всего 30 жемчужинъ.

Year	Month	Day	Temperature	Humidity	Wind	Clouds	Notes
1951	Jan	1	45	60	10	Partly	
1951	Jan	2	48	65	12	Partly	
1951	Jan	3	50	70	15	Partly	
1951	Jan	4	52	75	18	Partly	
1951	Jan	5	55	80	20	Partly	
1951	Jan	6	58	85	22	Partly	
1951	Jan	7	60	90	25	Partly	
1951	Jan	8	62	95	28	Partly	
1951	Jan	9	65	100	30	Partly	
1951	Jan	10	68	105	32	Partly	
1951	Jan	11	70	110	35	Partly	
1951	Jan	12	72	115	38	Partly	
1951	Jan	13	75	120	40	Partly	
1951	Jan	14	78	125	42	Partly	
1951	Jan	15	80	130	45	Partly	
1951	Jan	16	82	135	48	Partly	
1951	Jan	17	85	140	50	Partly	
1951	Jan	18	88	145	52	Partly	
1951	Jan	19	90	150	55	Partly	
1951	Jan	20	92	155	58	Partly	
1951	Jan	21	95	160	60	Partly	
1951	Jan	22	98	165	62	Partly	
1951	Jan	23	100	170	65	Partly	
1951	Jan	24	102	175	68	Partly	
1951	Jan	25	105	180	70	Partly	
1951	Jan	26	108	185	72	Partly	
1951	Jan	27	110	190	75	Partly	
1951	Jan	28	112	195	78	Partly	
1951	Jan	29	115	200	80	Partly	
1951	Jan	30	118	205	82	Partly	
1951	Jan	31	120	210	85	Partly	

Лит. Д.

## **ВѢДОМОСТЬ**

о распредѣленіи всего населенія Плоцкой губерніи

по сословіямъ

за 1900 г.



Year	Month	Day	Time	Location	Event	Remarks
1900	Jan	1	10:00	St. Paul	Service	
1900	Jan	2	10:00	St. Paul	Service	
1900	Jan	3	10:00	St. Paul	Service	
1900	Jan	4	10:00	St. Paul	Service	
1900	Jan	5	10:00	St. Paul	Service	
1900	Jan	6	10:00	St. Paul	Service	
1900	Jan	7	10:00	St. Paul	Service	
1900	Jan	8	10:00	St. Paul	Service	
1900	Jan	9	10:00	St. Paul	Service	
1900	Jan	10	10:00	St. Paul	Service	
1900	Jan	11	10:00	St. Paul	Service	
1900	Jan	12	10:00	St. Paul	Service	
1900	Jan	13	10:00	St. Paul	Service	
1900	Jan	14	10:00	St. Paul	Service	
1900	Jan	15	10:00	St. Paul	Service	
1900	Jan	16	10:00	St. Paul	Service	
1900	Jan	17	10:00	St. Paul	Service	
1900	Jan	18	10:00	St. Paul	Service	
1900	Jan	19	10:00	St. Paul	Service	
1900	Jan	20	10:00	St. Paul	Service	
1900	Jan	21	10:00	St. Paul	Service	
1900	Jan	22	10:00	St. Paul	Service	
1900	Jan	23	10:00	St. Paul	Service	
1900	Jan	24	10:00	St. Paul	Service	
1900	Jan	25	10:00	St. Paul	Service	
1900	Jan	26	10:00	St. Paul	Service	
1900	Jan	27	10:00	St. Paul	Service	
1900	Jan	28	10:00	St. Paul	Service	
1900	Jan	29	10:00	St. Paul	Service	
1900	Jan	30	10:00	St. Paul	Service	
1900	Jan	31	10:00	St. Paul	Service	

Лит. *Е.*

## **ВѢДОМОСТЬ**

о распредѣленіи непостояннаго населенія Плоцкой губерніи

по сословіямъ

за 1900 г.

Города и уѣзды.	Дворянъ.		Духовенствъ.		Почтовыхъ гражданъ.		Купцовъ.	Мещанъ.	Крестьянъ.	Шляхтъ.	Колонистовъ.	Отставныхъ и запасныхъ нижнихъ чиновъ.	Иностранн. вѣнхъ подданныхъ.	В СЕГ О иностраннаго владенія.																	
	Извѣстн. вѣнхъ.	Дѣтск.ъ.	Вѣнхъ.	Черныя.	Почтовыхъ вѣнхъ.	Дѣтск.ъ.								Муж.	жен.	об. пола.															
																	м	ж	н												
Губернскій г. Пляцкъ . . . . .	31	28	54	42	27	»	5	5	8	13	9	118	60	718	1139	336	546	44	30	»	»	502	333	30	67	1878	2267	4145			
Заплатный г. Вытеградъ . . . . .	2	2	»	»	2	»	»	»	»	»	»	»	»	»	189	285	214	278	1	»	»	»	16	»	8	8	432	573	1005		
Уездъ Пляцк. . . . .	58	70	»	»	14	»	»	»	»	»	»	»	»	»	181	145	5203	5195	235	278	149	142	213	101	89	58	6132	5992	12124		
Городъ Липно . . . . .	10	9	»	»	»	»	»	»	»	»	»	»	»	»	39	33	89	98	124	108	48	37	47	26	17	»	8	7	382	318	700
Заплатный г. Дображи на р. Вислѣ . . . . .	»	»	3	3	»	»	»	»	»	»	»	»	»	»	»	3	1	72	65	»	»	»	»	9	10	6	6	93	85	178	
Уездъ Липовскій . . . . .	81	74	8	6	4	»	»	»	»	»	»	»	»	»	35	22	296	345	4612	4417	69	72	610	595	372	157	315	297	6402	5985	12387
Городъ Риплякъ . . . . .	20	25	8	10	2	»	2	3	3	5	»	»	»	»	188	187	175	180	4	3	9	11	32	35	4	9	447	468	915		
Уездъ Рипляскій . . . . .	46	38	»	»	16	»	1	»	»	»	»	»	»	»	6	7	223	256	5598	5788	34	37	234	249	204	»	293	332	6655	6697	13352
Городъ Млава . . . . .	5	4	»	»	7	»	»	»	»	»	»	»	»	»	»	370	510	399	588	185	189	»	»	29	»	78	64	1073	1355	2428	
Уездъ Млавскій . . . . .	49	51	8	8	»	»	»	»	»	»	»	»	»	»	35	21	299	300	2651	2799	209	202	8	6	212	38	265	217	3726	3642	7368
Городъ Серпецъ . . . . .	8	12	25	18	3	»	1	»	»	»	»	»	»	»	76	68	210	101	122	41	»	»	18	13	5	6	1	3	469	262	731
Уездъ Серпецскій . . . . .	14	16	»	»	8	»	»	2	2	»	»	»	»	»	66	46	207	221	2737	2634	70	80	211	201	170	78	64	49	3549	3327	6876
Городъ Праснишъ . . . . .	»	»	25	11	7	»	1	8	»	»	»	»	»	»	24	»	280	36	148	40	»	»	»	»	45	»	6	8	536	103	639
Уездъ Праснишскій . . . . .	20	18	»	»	»	»	»	»	»	»	»	»	»	»	»	208	218	1737	1808	473	498	»	»	132	»	60	65	2635	2607	5232	
Городъ Цѣхановъ . . . . .	15	10	3	2	»	»	»	»	»	»	»	»	»	»	12	6	192	57	51	12	7	7	»	»	36	»	26	13	342	107	449
Уездъ Цѣхановскій . . . . .	88	86	3	»	3	»	»	»	»	»	»	»	»	»	13	13	176	161	2749	2903	356	346	50	48	165	26	112	104	3715	3687	7402
<i>Итого съ городовъ . . . . .</i>	91	90	118	86	48	»	4	16	8	13	9	269	167	2239	2414	1641	1858	289	266	74	50	691	384	167	185	5652	5538	11190			
<i>» уѣздами . . . . .</i>	356	353	19	14	45	»	1	»	2	2	»	145	109	1585	1649	25257	25544	1436	1513	1262	1241	1468	400	1198	1112	32804	31937	64741			
<b>Всего въ губерніи . . . . .</b>	447	443	137	100	93	»	5	16	10	15	13	9	414	276	3824	4063	26928	27402	1725	1779	1336	1291	2159	784	1365	1297	38456	37475	75931		

Госуд. публичная  
историческая  
библиотека Р. Ф. С. Р.  
№ ..... 198 г.



