

I

5082

за 1896 г.

ОБЗОРЪ  
СУВАЛКСКОЙ ГУБЕРНИИ

ЗА 1896 ГОДЪ

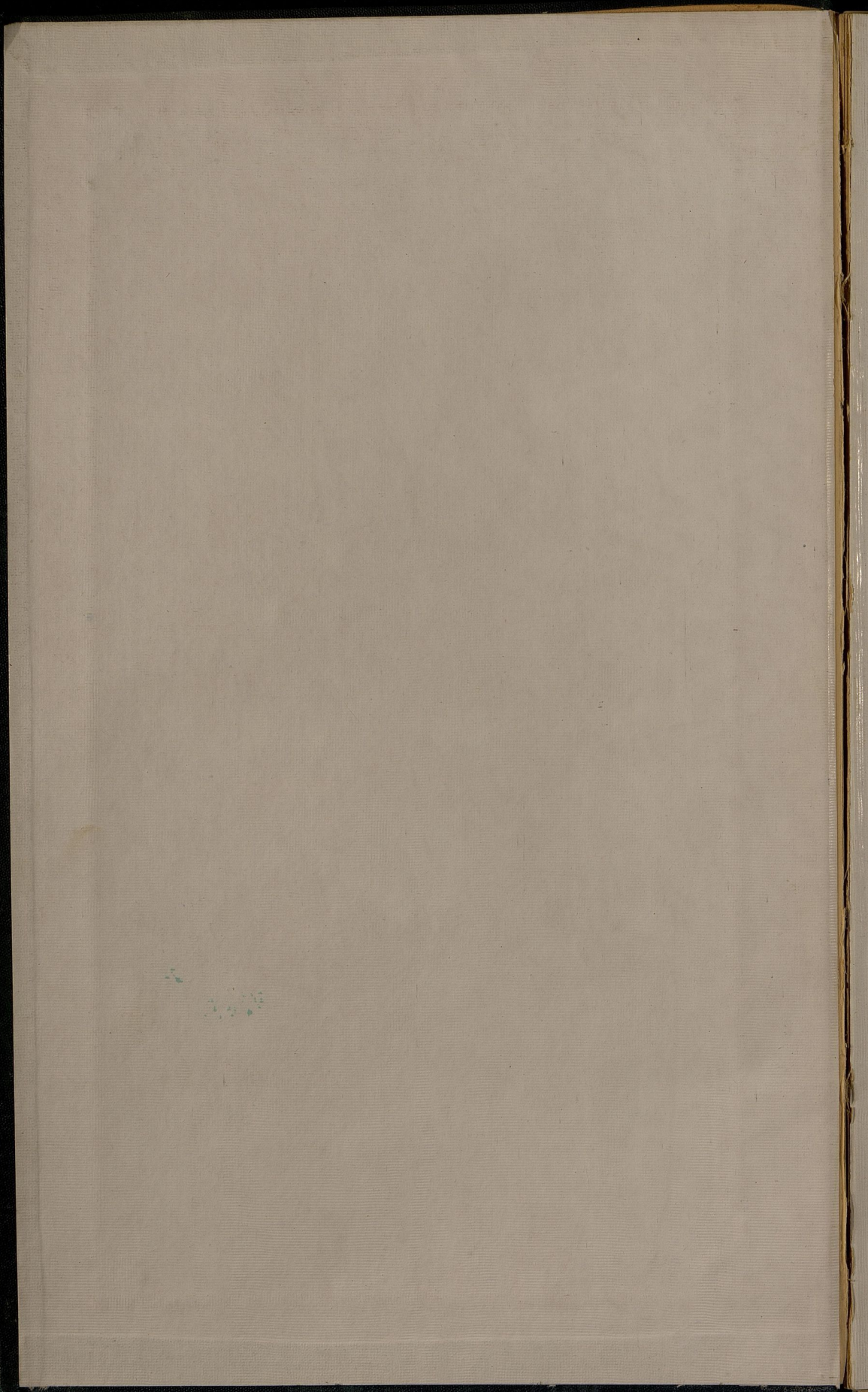

6XIV-6

РАССМОТРЕНО  
СТАТИСТИЧЕСКОМУ УПРАВЛЕНИЮ  
1924 г.  
Лист № 4597  
Шифр. №

ПЕРЕЛЕТНАЯ МАСТЕРСКАЯ  
В. СМОЛИНЬСКАГО  
Был. И. Петровскаго  
г. Суваляки  
С. Печ. пр. 41.





ОБЗОРЪ

СЪВЛАДСКОЙ ГУБЕРНИИ

Госуд. публичная  
историческая  
библиотека РСФСР  
№ 34157.198/г.

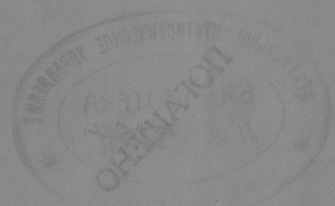

Типографія Сувалскаго Губернакаго Правленія.

# О Г Л А В Л Е Н І Е

## ОБЗОРА СУВАЛКСКОЙ ГУБЕРНИИ ЗА 1896 ГОДЪ.

### I.

#### Естественныя и производительныя силы губернии и экономическая дѣятельность ея населенія.

|  | Стр. |
|--|------|
| а) Земледѣіе . . . . .                                 | 5    |
| б) Обеспеченіе народнаго продовольствія . . . . .      | 7    |
| в) Промыслы сельскаго и городского населенія . . . . . | 8    |
| г) Промышленность заводская и фабричная . . . . .      | 9    |
| д) Торговля . . . . .                                  | 10   |
| е) Движеніе населенія . . . . .                        | 12   |

### II.

#### Подати и повинности.

|   |    |
|---|----|
| а) Окладные и неокладные сборы . . . . .                | 13 |
| б) Государственные и губернскіе земскіе сборы . . . . . | 16 |
| в) Городскіе доходы и расходы . . . . .                 | 21 |
| г) Акцизные сборы . . . . .                             | 23 |
| д) Натуральныя повинности . . . . .                     | 24 |

### III.

#### Общественное благоустройство и благочиніе.

|   |    |
|---|----|
| а) Казенныя и общественныя зданія . . . . .             | 28 |
| б) Дороги, мосты и перевозки . . . . .                  | 29 |
| в) Почты и телеграфы . . . . .                          | 30 |
| г) Государственныя имущества . . . . .                  | —  |
| д) Аресты, тюрьмы и этапъ . . . . .                     | 32 |
| е) Пожары . . . . .                                     | 34 |
| ж) Различныя происшествія и народныя бѣдствія . . . . . | 35 |
| з) Народная нравственность . . . . .                    | —  |
| и) Расколь . . . . .                                    | 36 |

### IV.

#### Народное здравіе и общественное призрѣніе.

|  |    |
|--|----|
| 1) Врачебно-медицинскій персоналъ . . . . .                                    | 37 |
| 2) Аптеки . . . . .  | 38 |
| 3) Оспопрививаніе . . . . .  | —  |
| 4) Болѣзни эпидемическія . . . . .   | 39 |
| 5) Эпизоотіи . . . . .   | —  |
| 6) Больницы, богадѣльни, приюты и другія благотворительныя заведенія . . . . . | 40 |

## V.

## Народное просвѣщеніе и образованіе.

|                                |         |
|--------------------------------|---------|
| а) Учебныя заведенія . . . . . | Стр. 44 |
| б) Ученое общество . . . . .   | 45      |

## VI.

## Крестьянское дѣло.

|   |    |
|---|----|
| а) Гминное управленіе . . . . .               | 46 |
| б) Гминные сборы . . . . .                    | —  |
| в) Судо-сберегательныя кассы . . . . .        | 47 |
| г) Поземельное устройство крестьянъ . . . . . | —  |

## В ѣ д о м о с т и .

|  |  |
|--|--|
| № 1. О посѣвѣ и урожаѣ хлѣбовъ.  |  |
| № 2. О цѣнахъ на земледѣльческій трудъ.                                  |  |
| № 3. О количествѣ скота въ хозяйствахъ.                                  |  |
| № 4. О фабрикахъ и заводахъ.   |  |
| № 5. О торговыхъ, ремесленныхъ и промышленныхъ заведеніяхъ.              |  |
| № 6. О движеніи постоянного населенія.                                   |  |
| № 7. О движеніи непостояннаго населенія.                                 |  |
| № 8. О движеніи пришлага рабочаго люда.                                  |  |
| № 9. О численномъ составѣ населенія.                                     |  |
| № 10. О распредѣленіи населенія по сословіямъ.                           |  |
| № 11. О распредѣленіи населенія по національностямъ.                     |  |
| № 12. О распредѣленіи населенія по вѣроисповѣданіямъ.                    |  |
| № 13. О поступленіи окладныхъ податей.                                   |  |
| № 14. О распредѣленіи недоимокъ окладныхъ сборовъ по городамъ и уѣздамъ. |  |
| № 15. О поступленіи неокладныхъ доходовъ.                                |  |
| № 16. О поступленіи неокладныхъ сборовъ.                                 |  |
| № 17. О поступленіи дополнительнаго раскладочнаго сбора.                 |  |
| № 18. О ходѣ взыскапія специальныхъ сборовъ.                             |  |
| № 19. О ходѣ страхованія строеній отъ огня.                              |  |
| № 20. О доходахъ городовъ.   |  |
| № 21. О расходахъ городовъ.  |  |
| № 22. О доходахъ, расходахъ и недоимкахъ городовъ.                       |  |
| № 23. О пожарахъ.  |  |
| № 24. О насильственныхъ и случайныхъ смертяхъ.                           |  |
| № 25. О числѣ и родѣ преступленій.                                       |  |
| № 26. О дѣятельности земской стражи.                                     |  |
| № 27. О движеніи больныхъ въ больницахъ.                                 |  |
| № 28. О доходахъ благотворительныхъ заведеній.                           |  |
| № 29. О числѣ учебныхъ заведеній и учащихся.                             |  |

# ОБЗОРЪ

## СУВАЛКСКОЙ ГУБЕРНИИ

за 1896 годъ.

### I.

#### ЕСТЕСТВЕННЫЯ И ПРОИЗВОДИТЕЛЬНЫЯ СИЛЫ ГУБЕРНИИ И ЭКОНОМИЧЕСКАЯ ДѢЯТЕЛЬНОСТЬ ЕЯ НАСЕЛЕНІЯ.

##### а) Земледѣліе.

(Прилагаются вѣдомости № 1, 2 и 3).

По качеству почвы и ея плодородію Сувалкская губернія дѣлится на двѣ половины—сѣверную и южную. Въ сѣверной части, уѣздахъ: Волковышскомъ, Владиславовскомъ, Маріампольскомъ и большей части Кальварійскаго, за исключеніемъ прибрежныхъ пространствъ по рѣкѣ Нѣману, почва глинистая и суглинистая, весьма плодородная, а въ части южной—уѣздахъ Сувалкскомъ, Сейнскомъ и Августовскомъ—песчаная и каменистая, малоплодородная, требующая большого удобренія, затрудняемаго недостаточнымъ количествомъ скота вслѣдствіе скудныхъ пастбищъ. Но самое плодородіе почвы и при надлежащемъ ея удобреніи во многомъ зависитъ отъ климатическихъ условий, въ какихъ находится Сувалкская губернія, по ея географическому положенію. Въ этомъ отношеніи губернія Сувалкская находится въ условіяхъ неблагоприятныхъ. Климатъ губерніи, граничащей на значительномъ протяженіи плоской поверхности съ Пруссіей (уѣзды Августовскій, Сувалкскій, Волковышскій и Владиславовскій) по направленію къ Ренигсбергу и Балтійскому морю, отличается почти морскимъ характеромъ: часто повторяющіеся туманы, холодные вѣтры, значительное количество атмосферныхъ осадковъ, преобладающее низкое давленіе, обиліе какъ наносной атмосферной влаги, такъ и почвенной воды, при обиліи торфяниковъ, болотъ и громадныхъ озеръ, а особенно крайнее непо-

стоянство и рѣзкая измѣнчивость погоды во все періоды года, весьма часто вредно отражается на ростѣ и сборѣ посѣвовъ какъ зерновыхъ хлѣбовъ, такъ и картофеля, — почти главнаго продукта питанія мѣстнаго сельскаго населенія.

Такія климатическія условія неблагопріятно отразились на полевоомъ хозяйствѣ и въ отчетномъ году. Такъ — начатые съ 4-го апрѣля яровые посѣвы векорѣ были задержаны на цѣлый мѣсяць непрерывными дождями при низкой температурѣ. Наступившая затѣмъ въ первой половинѣ мая сильная жара, продолжавшаяся въ теченіе 2½ мѣсяцевъ, и потомъ съ половины августа снова дожди вредно повліяли и на ростъ, и на уборку яровыхъ посѣвовъ, давшихъ урожай неудовлетворительный, а картофель подвергся гніенію какъ въ землѣ, такъ и послѣ уборки. Выпадавшіе дожди нѣсколько разъ сопровождались бурей и градомъ, истребившимъ на прострaвствѣ 5500 десятинъ озимыхъ и яровыхъ хлѣбовъ на сумму свыше 100 тысячъ рублей, болѣе прошлогоднихъ поврежденій на 92 тысячи руб.

Уборка озимыхъ хлѣбовъ произошла при болѣе благопріятной погодѣ, а такъ какъ и самыя озимыя посѣвы были сдѣланы при благопріятной осени 1895 года, укрѣпившей ихъ всходъ и ростъ, то и урожай сихъ хлѣбовъ оказался въ общемъ довольно удовлетворительный.

Вообще производительность полевого хозяйства въ губерніи въ отчетномъ году, сравнительно съ прошлымъ, выразилась въ слѣдующемъ видѣ:

| Посѣяно четвертей.       | въ<br>1896 г. | въ<br>1895 г. | менѣе —<br>сравни-<br>тельно<br>съ 1895 г. |
|--------------------------|---------------|---------------|--|
| ржи . . . . .            | 183949        | 202444        | — 18495                                    |
| пшеницы . . . . .        | 28458         | 31660         | — 3202                                     |
| овса . . . . .           | 146177        | 152173        | — 3996                                     |
| ячменя . . . . .         | 59212         | 60775         | — 1563                                     |
| гречихи . . . . .        | 4330          | 6384          | — 2054                                     |
| картофеля . . . . .      | 390961        | 417262        | — 26301                                    |
| остальн. яров. хлѣб. . . | 36185         | 37077         | — 892                                      |
| итого . . . . .          | 849272        | 907775        | — 58503                                    |

Такимъ образомъ, общее количество посѣва въ отчетномъ году уменьшилось на 58503 четверти, или на 6,9%, собрано же въ отчетномъ году хлѣба 2074631 четверть, картофеля 1834120 четв., а всего 3908751 четв. Сравнительно съ 1895 г. хлѣба собрано менѣе на 281712 четв., или на 13,6%, картофеля же менѣе на 711564 четв., или на 38,7%.

Сѣна въ отчетномъ году собрано 10261957 пудовъ, болѣе 1895 г. на 2683145 пудовъ (26,1%).

Торговые цѣны на зерновые продукты, а также на сѣно и солому, противъ прошлогоднихъ, повысились, а именно:

|                          | 1895 г.    | 1896 г.                    |
|--------------------------|------------|----------------------------|
| четверть ржи . . . . .   | 6 р. 8½ к. | 6 р. 15 к., болѣе на 6½ к. |
| „ ржаной муки . . . . .  | 5 „ 56 „   | 5 „ 89 „ „ „ 33 „          |
| „ пшеницы . . . . .      | 8 „ 11½ „  | 8 „ 51 „ „ „ 39½ „         |
| „ ячменя . . . . .       | 5 „ 40 „   | 5 „ 60 „ „ „ 20 „          |
| „ ячмен. крупы . . . . . | 11 „ 6 „   | 11 „ 84 „ „ „ 78 „         |
| „ овса . . . . .         | 4 „ 60 „   | 4 „ 79 „ „ „ 19 „          |
| пудъ сѣна . . . . .      | — „ 41½ „  | — „ 43 „ „ „ 1½ „          |
| „ соломы . . . . .       | — „ 24 „   | — „ 26 „ „ „ 2 „           |

Развитіе скотоводства, составляющаго весьма важную отрасль сельскаго хозяйства, какъ въ отношеніи удобренія полей, такъ и рабочей силы, зависитъ отъ обилія или недостатка въ данныхъ мѣстностяхъ луговъ и пастбищъ.

Въ отчетномъ году насчитывалось (вѣдомость № 3) лошадей 115202 головы, крупнаго рогатаго скота 153845 головъ и мелкаго—(овець, козь и свиней) 419463 головъ, всего 688510 головъ, сравнительно съ 1895 годомъ болѣе на 17035 головъ.

Это общее количество крупнаго и мелкаго скота распредѣляется по уѣздамъ въ слѣдующемъ порядкѣ:

|                              |             |
|------------------------------|-------------|
| Въ Мариампольскомъ . . . . . | 115169 гол. |
| „ Волковышскомъ . . . . .    | 104200 „    |
| „ Владиславовскомъ . . . . . | 100596 „    |
| „ Кальварійскомъ . . . . .   | 100437 „    |
| „ Сейнскомъ . . . . .        | 97478 „     |
| „ Сувалскомъ . . . . .       | 87414 „     |
| „ Августовскомъ . . . . .    | 80869 „     |
| „ гор. Сувалкахъ . . . . .   | 2347 „      |
| итого . 688510 гол.          |             |

Изъ приведенной таблицы видно, что въ уѣздахъ сѣверныхъ, при лучшемъ качествѣ почвы и лучшемъ состояніи луговъ и пастбищъ, скотъ разводится и содержится въ большемъ количествѣ, чѣмъ въ уѣздахъ южныхъ—Сейнскомъ, Сувалскомъ и Августовскомъ—съ плохимъ качествомъ песчаной почвы и такими же скудными пастбищами.

#### б) Обезпеченіе народнаго продовольствія.

Продовольствіе населенія губерніи обезпечивается исключительно урожаемъ даннаго года, такъ какъ въ Сувалкской губерніи, какъ и во всемъ Привислинскомъ краѣ, нѣтъ организованной системы мѣропріятій для обезпеченія народнаго продовольствія на случай неурожая, какъ напр., запасныхъ магазиновъ, продовольственныхъ капиталовъ и проч.

Въ отчетномъ году, какъ видно изъ приложенной вѣдомости № 1, собрано зерноваго хлѣба 2074631 четв. и картофеля 1834120 четв. Полагая, по приблизительному исчисленію, на годичное продовольствіе одной души по двѣ четверти разнаго зерноваго хлѣба и по двѣ

четверти картофеля, на продовольствие губернии до будущей жатвы 1897 года, при населении в 600 тысяч душ, необходимо 1200 тыс. четвертей зернового хлеба и столько же четвертей картофеля. По отчислении затѣмъ изъ общаго количества всего урожая исчисленной потребности на продовольствие населенія и 458311 четвер. зернового хлеба и 390961 четвер. картофеля, необходимыхъ для поѣтвовъ, получится излишекъ вѣ 416320 четвертей зернового хлеба и 243159 четв. картофеля.

Такимъ образомъ, населеніе губерніи обезпечено продовольствіемъ до будущаго урожая.

Сѣна вѣ отчетномъ году собрано 10261957 пудовъ; а такъ какъ, по примѣрному исчисленію, на мѣстныя потребности полагается 9395123 пуда, то образуется остатокъ вѣ 866834 пуда (8,4%), который можетъ поступить вѣ продажу.

#### в) Промыслы сельскаго и городскаго населенія.

Кустарные промыслы вѣ губерніи ограничиваются по преимуществу разными производствами для домашнихъ потребностей, какъ то: выдѣлкой холста, сукна, шерстяныхъ тканей, обуви, земледѣльческихъ орудій, телѣгъ, сундуковъ, половиковъ, рыболовныхъ сѣтей и снастей и т. п. Изъ другихъ видовъ сельской промышленности особенно выдѣляется по своимъ размѣрамъ и производительности торфяное производство. Употребленіе торфа, какъ дешеваго топлива, а вѣ мѣстностяхъ песчаныхъ и малоплодородныхъ—какъ хорошаго средства удобренія, весьма распространено вѣ губерніи и вѣ отчетномъ году продано торфяныхъ кирпичей на топливо на сумму 624240 руб.

Немаловажное значеніе для сельскаго населенія имѣютъ также и лѣсные промыслы, какъ то: рубка лѣса, заготовка и продажа дровъ, доставка лѣсныхъ матеріаловъ изъ лѣсныхъ дачъ къ рѣкамъ и на станціи желѣзныхъ дорогъ, корчеваніе пней, гонка смолы и дегтя, выжиганіе угля и проч. Вѣ отчетномъ году изъ однихъ только казенныхъ лѣсовъ продано лѣснаго матеріала жителямъ Сувалкской губерніи на 644210 рублей.

Сущестующій на заграничныхъ рынкахъ, вѣ сосѣдней Пруссіи, большой спросъ на лошадей и домашнюю птицу, особенно гусей, а также на пухъ, перья, щетину и куриныя яйца, способствовалъ къ значительному развитію этой промышленной отрасли сельскаго хозяйства, по преимуществу вѣ пограничныхъ уѣздахъ. Вѣ отчетномъ году продано за границу лошадей на 374727 руб., домашней птицы на 78987 руб., щетины, пуху и перьевъ на 560780 руб.

При прогрессивно увеличивающемся среди крестьянскаго населенія малоземельи и безземельи и при отсутствіи вѣ губерніи вѣ большихъ размѣрахъ фабричной промышленности, накопившіяся лишнія рабочія силы, не находя достаточныхъ заработковъ у себя на мѣстѣ, уходятъ вѣ другія мѣстности, гдѣ предъявляется больший спросъ на рабочія руки и болѣ высокая заработная плата.

|   |              |
|---|--------------|
| Къ 1-му января 1897 года числилось ушедших на заработки въ Привислинскія губерніи . . . . . | 35493 челов. |
| и во внутреннія губерніи Имперіи . . . . .  | 12767 „      |
| итого . . . . .   | 48260 челов. |

Неменьшее количество ищущихъ заработка въ такомъ или другомъ видѣ отправляется и за границу, въ сосѣдную Пруссію. Съ этою цѣлью въ отчетномъ году перебивало за границей по краткосрочнымъ легитимационнымъ билетамъ 67500 челов.

Охватившее въ 1890 и 1891 г.г. Сувалкскую губернію эмиграціонное движеніе мѣстнаго населенія въ Сѣверную Америку и Бразилію мало по малу стало уменьшаться и въ отчетномъ году всего эмигрировало изъ губерніи 1054 д. об. пола, а возвратилось 298. Но въ послѣднее время снова проявилась агитація заграничныхъ агентовъ къ передвиженію населенія въ Америку, для противодѣйствія коей мѣстными властями приняты соотвѣтственныя мѣры.

Что же касается промышленовъ городского населенія губерніи, состоящаго преимущественно изъ евреевъ, то таковыя сводятся, главнымъ образомъ, къ мелочной торговлѣ, къ производству и сбыту хозяйственныхъ продуктовъ и къ изготовленію разнаго рода и вида ремесленныхъ издѣлій для удовлетворенія мѣстныхъ потребностей.

#### г) Промышленность заводская и фабричная.

(Прилагается вѣдомость № 4).

Въ отчетномъ году фабрично-заводская промышленность выразилась въ 562 заводахъ и фабрикахъ, число коихъ по уѣздамъ слѣдующее:

|                               |     |
|-------------------------------|-----|
| Въ Волковышскомъ . . . . .    | 109 |
| „ Маріампольскомъ . . . . .   | 103 |
| „ Владиславовекомъ . . . . .  | 103 |
| „ Августовскомъ . . . . .     | 57  |
| „ Сейнекомъ . . . . .         | 55  |
| „ Кальварійскомъ . . . . .    | 54  |
| „ Сувалкскомъ . . . . .       | 39  |
| и въ гор. Сувалкахъ . . . . . | 42  |
| итого . . . . .               | 562 |

По суммѣ производства главное мѣсто занимаютъ заводы винокуренные и пивоваренные. На первыхъ выкурено 1187654,7° безводнаго спирта, на сумму 142518 руб. 55 коп., а производство послѣднихъ достигаетъ до 77337 руб. Общая же сумма производительности показаннаго числа всѣхъ заводовъ и фабрикъ составляетъ въ отчетномъ году 1998371 руб.

Слабое развитіе вообще фабрично-заводской промышленности объясняется какъ отсутствіемъ предпримчивости и потребныхъ капиталовъ, такъ и еще болѣе расположеніемъ всей центральной части губерніи вдали отъ желѣзныхъ дорогъ и сплавныхъ рѣкъ; доставленіе же

продуктовъ фабричнаго и заводскаго производства для сбыта внѣ предѣловъ губерніи по тяжелымъ грунтовымъ трактамъ и шоссеинымъ дорогамъ слишкомъ медленно, дорого обходится и потому невыгодно для фабрикантовъ и заводчиковъ.

**д) Торговля.**

(Прилагается вѣдомость № 5).

Торговая дѣятельность Сувалкской губерніи въ отчетномъ году, по характеру своему ничѣмъ не отличаясь отъ прежнихъ лѣтъ, нѣсколько увеличилась по числу предпріятій и значительно по обороту торговыхъ заведеній, достигшему въ отчетномъ году до суммы 6124112 руб.; сравнительно съ 1895 годомъ, оборотъ увеличился на 306033 р.

По свѣдѣніямъ Сувалкской Казенной Палаты въ отчетномъ 1896 году, сравнительно съ предыдущимъ 1895 г., выдано слѣдующее количество свидѣтельствъ и билетовъ на право производства торговли и промысловъ:

| НАИМЕНОВАНИЕ СВИДѢТЕЛЬСТВЪ<br>И БИЛЕТОВЪ.                          | Количество выданныхъ свидѣ-<br>тельствъ и билетовъ. |                         |        |                |                         |        |
|--|---|-------------------------|--------|----------------|-------------------------|--------|
|  | На 1895 годъ.                                       |                         |        | На 1896 годъ.  |                         |        |
|  | годо-<br>выхъ.                                      | полу-<br>годо-<br>выхъ. | всего. | годо-<br>выхъ. | полу-<br>годо-<br>выхъ. | всего. |
| <b>Свидѣтельство:</b> 1-й гильдіи . . . . .                        | 11  | —                       | 11     | 14             | —                       | 14     |
| 2-й „ „ 4 класса . . . . .   | 58  | 3                       | 61     | 56             | 5                       | 61     |
| „ „ 5 „ . . . . .  | 289   | 15                      | 304    | 289            | 7                       | 296    |
| на мелочный торгъ: 4 „ . . . . .                                   | 304   | 25                      | 329    | 319            | 23                      | 342    |
| 5 „ „ . . . . .  | 1416  | 90                      | 1506   | 1412           | 76                      | 1488   |
| на развозный торгъ . . . . .                                       | 2   | 1                       | 3      | 2              | 3                       | 5      |
| промысловыхъ 4 класса: 1 разряда . . . . .                         | 6   | 1                       | 7      | 7              | —                       | 7      |
| 2 „ „ . . . . .  | 13  | —                       | 13     | 13             | —                       | 13     |
| 3 „ „ . . . . .  | 45  | 1                       | 46     | 37             | 2                       | 39     |
| 5 класса: 1 „ „ . . . . .  | 5   | 2                       | 7      | 15             | —                       | 15     |
| 2 „ „ . . . . .  | 13  | —                       | 13     | 12             | 3                       | 15     |
| 3 „ „ . . . . .  | 79  | 4                       | 83     | 79             | 4                       | 83     |
| приказчицкихъ: 1 „ „ . . . . .                                     | 56  | 51                      | 107    | 79             | 44                      | 123    |
| 2 „ „ . . . . .  | 365   | 50                      | 415    | 386            | 39                      | 425    |
| паспортныхъ—членамъ купеческихъ<br>семействъ 1-й гильдіи . . . . . | —   | —                       | —      | 5              | —                       | 5      |
| 2-й „ „ . . . . .  | 49  | —                       | 49     | 55             | —                       | 55     |
| бесплатныхъ . . . . .  | 11  | —                       | 11     | 8              | —                       | 8      |
| на разносный торгъ . . . . .                                       | 8   | 2                       | 10     | 4              | 2                       | 6      |
| <b>Билетовъ:</b> 1-й гильдіи 4 класса . . . . .                    | 8   | —                       | 8      | 9              | —                       | 9      |
| 5 „ „ . . . . .  | 21  | —                       | 21     | 24             | —                       | 24     |
| 2-й „ „ 4 „ „ . . . . .  | 59  | 2                       | 61     | 57             | 3                       | 60     |
| 5 „ „ . . . . .  | 336   | 14                      | 350    | 325            | 8                       | 333    |
| на мелочный торгъ: 4 „ „ . . . . .                                 | 249   | 20                      | 269    | 242            | 8                       | 250    |
| 5 „ „ . . . . .  | 973   | 41                      | 1014   | 988            | 36                      | 1024   |

Пошлины въ Государственный доходъ съ этихъ документовъ, а также штрафовъ и взысканій за нарушеніе правилъ о пошлинахъ за право торговли и промысловъ, въ отчетномъ году поступило 57777 р. 50 коп., болѣе предшествовавшаго года на 2769 руб. 48 коп.

Общій размѣръ оборотовъ и вырученнаго чистаго дохода всѣхъ торговыхъ и промышленныхъ предприятий въ губерніи, обложенныхъ въ 1896 году дополнительнымъ раскладочнымъ сборомъ, изображается въ слѣдующей таблицѣ:

| НАЗВАНІЕ УѢЗДОВЪ.        | Гильдейскія пред-<br>пріятія. |                   | Негильдейскія пред-<br>пріятія. |                   |
|--------------------------|-------------------------------|-------------------|---------------------------------|-------------------|
|                          | Общій<br>оборотъ.             | Чистый<br>доходъ. | Общій<br>оборотъ.               | Чистый<br>доходъ. |
|                          | руб.                          | руб.              | руб.                            | руб.              |
| Сувалкскій . . . . .     | 1126482                       | 55727             | 332760                          | 34070             |
| Августовскій . . . . .   | 438100                        | 31020             | 179550                          | 20000             |
| Сейнскій . . . . .       | 132800                        | 8350              | 178300                          | 19340             |
| Кальварійскій . . . . .  | 722900                        | 33000             | 408600                          | 33500             |
| Маріампольскій . . . . . | 1074100                       | 90000             | 920750                          | 80000             |
| Волковышскій . . . . .   | 11172145                      | 150000            | 328775                          | 33000             |
| Владиславскій . . . . .  | 274330                        | 20000             | 268275                          | 27000             |
| Итого . . . . .          | 14940857                      | 388097            | 2617010                         | 246910            |

Дополнительный раскладочный сборъ съ сихъ предприятий въ отчетномъ году исчисленъ въ количествѣ 20136 руб. 80 коп. и взысканъ въ суммѣ 16454 руб. 37 коп.

Внутренняя торговля Сувалкской губерніи по преимуществу выражается въ приготовленіи и продажѣ продуктовъ сельскаго хозяйства въ базарные и ярмарочные дни въ городахъ и посадахъ, гдѣ вмѣстѣ закупается все необходимое для домашняго обихода изъ лавокъ и торговыхъ складовъ.

Въ Сувалкской губерніи, какъ пограничной съ Пруссіей, значительно развита и вывозная заграничная торговля тѣми же сельско-хозяйственными продуктами, а также лошадьми, скотомъ и домашнею птицею.

По свѣдѣніямъ существующихъ въ Сувалкской губерніи двухъ таможенъ—Вержболовской и Филипповской и четырехъ таможенныхъ заставъ—Владиславской, Виштынецкой, Рачковской и Решковской въ отчетномъ году вывезено за границу мѣстныхъ предметовъ:

|   |                |
|---|----------------|
| щетины, пуху и перьевъ . . . . .                  | на 560780 руб. |
| лошадей . . . . .                                 | „ 374727 „     |
| льна, льняныхъ издѣлій и пакли . . . . .          | „ 122410 „     |
| жизненныхъ припасовъ . . . . .                    | „ 43884 „      |
| домашней птицы . . . . .                          | „ 78987 „      |
| хлѣба въ зернѣ, мукѣ и крупѣ . . . . .            | „ 39218 „      |
| сѣмянъ конопли, льна и др. . . . .                | „ 33273 „      |
| строительнаго матеріала . . . . .                 | „ 30875 „      |
| торфа, дегтя, смолы древесной, угля и др. . . . . | „ 31790 „      |
| Итого на  | 1315944 руб.   |

Въ означенную сумму (1315944 руб.) не вошла стоимость предметовъ, вывозимыхъ чрезъ Вержболовскую таможену, чрезъ которую направляются предметы вывоза изъ различныхъ губерній Имперіи, на сумму 34791914 руб.; а потому изъ имѣющихся свѣдѣній о движеніи грузовъ чрезъ эту таможену не представляется возможности выдѣлить данныхъ, касающихся собственно Сувалкской губерніи, тѣмъ не менѣе чрезъ эту таможену направляется весьма значительное количество разнаго рода сельско-хозяйственныхъ продуктовъ на значительную сумму.

### е) Движеніе населенія.

(Прилагаются вѣдомости №№ 6—12).

1) Движеніе постояннаго населенія въ Сувалкской губерніи за отчетный годъ опредѣлилось слѣдующими данными:

|  |       |          |
|--|-------|----------|
| а) вѣхъ браковъ заключено:   |       |          |
| въ городахъ . . . . .  | 238   | } 3181,  |
| „ уѣздахъ . . . . .  | 2943  |          |
| или одинъ бракъ на 185 душъ;   |       |          |
| б) родилось мальчиковъ . . . . . 10632   |       |          |
| „ дѣвочекъ . . . . .   | 10233 | } 20865, |
| или одно рожденіе на 28,2 души, въ томъ числѣ незаконнорожденныхъ 1002, или около 4,8% вѣхъ роженій; |       |          |
| в) умерло мужчинъ . . . . . 7991   |       |          |
| „ женщинъ . . . . .  | 8051  | } 16042, |
| или одинъ смертный случай на 36,6 души.  |       |          |

Въ общемъ перевѣсъ роженій надъ смертностью составляетъ **4823** души обоего пола.

2. Движеніе непостояннаго населенія за то же время выразилось въ слѣдующемъ:

|  |       |         |
|--|-------|---------|
| а) родилось мальчиковъ . . . . . 1329      |       |         |
| „ дѣвочекъ . . . . .                       | 1641  | } 2970  |
| б) прибыло на жительство мужчинъ . . 17493 |       |         |
| „ „ „ женщинъ . . . . .                    | 12175 | } 29668 |
| в) умерло мужчинъ . . . . . 917            |       |         |
| „ женщинъ . . . . .                        | 869   | } 1786  |
| г) выбыло мужчинъ . . . . . 10961          |       |         |
| „ женщинъ . . . . .                        | 5096  | } 16057 |

Такимъ образомъ перевѣсъ прибыли надъ убылью непостояннаго населенія составляетъ **14795** человекъ.

Весь составъ постояннаго и непостояннаго населенія губерніи по сословіямъ, національностямъ и вѣроисповѣданіямъ распредѣляется слѣдующимъ образомъ:

|                                       |             |
|---------------------------------------|-------------|
| а) по сословіямъ:                     |             |
| крестьянъ усадебныхъ . . . . .        | 417701 чел. |
| „ безземельныхъ . . . . .             | 159509 „    |
| мѣщанъ . . . . .                      | 87779 „     |
| отставныхъ и запасныхъ нижнихъ чиновъ | 34439 „     |

|                             |       |      |
|-----------------------------|-------|------|
| мѣщанъ рольниковъ . . . . . | 16981 | чел. |
| дворянъ . . . . .           | 3836  | „    |
| иностранцевъ . . . . .      | 2093  | „    |
| чиновниковъ . . . . .       | 1935  | „    |
| купцовъ . . . . .           | 1404  | „    |
| духовенства . . . . .       | 376   | „    |

б) по національностямъ:

|                                   |        |      |
|-----------------------------------|--------|------|
| литовцевъ . . . . .               | 387035 | чел. |
| поляковъ . . . . .                | 157746 | „    |
| евреевъ . . . . .                 | 113516 | „    |
| пѣмцевъ . . . . .                 | 38017  | „    |
| русскихъ . . . . .                | 29217  | „    |
| другихъ національностей . . . . . | 522    | „    |

в) по вѣроисповѣданіямъ:

|                         |        |      |
|-------------------------|--------|------|
| р.-католиковъ . . . . . | 537466 | чел. |
| евреевъ . . . . .       | 113516 | „    |
| лютеранъ . . . . .      | 48336  | „    |
| православныхъ . . . . . | 18541  | „    |
| раскольниковъ . . . . . | 6928   | „    |
| единовѣрцевъ . . . . .  | 1027   | „    |
| магометанъ . . . . .    | 239    | „    |

II.

**ПОДАТИ И ПОВИННОСТИ.**

**а) Окладные и неокладные сборы.**

(Прилагаются вѣдомости №№ 13—17).

Въ 1896 году подлежало поступленію окладныхъ сборовъ (кроме разсроченныхъ 3196 руб. 5 коп.)—недоимокъ и оклада:

|                                    |        |       |                       |
|------------------------------------|--------|-------|-----------------------|
| а) съ дворянскихъ имѣній . . . . . | 139505 | р. 25 | к.                    |
| б) „ селеній . . . . .             | 425139 | „ 64  | „                     |
| в) „ посадовъ . . . . .            | 12770  | „ 6   | „                     |
| г) „ городовъ . . . . .            | 43701  | „ 3   | „                     |
|                                    |        |       | итого 621115 р. 98 к. |

Въ счетъ этой суммы въ отчетномъ году поступило:

|                                    |        |       |                       |
|------------------------------------|--------|-------|-----------------------|
| а) съ дворянскихъ имѣній . . . . . | 134942 | р. 96 | к.                    |
| б) „ селеній . . . . .             | 421343 | „ 13  | „                     |
| в) „ посадовъ . . . . .            | 12657  | „ 49  | „                     |
| г) „ городовъ . . . . .            | 39928  | „ 12  | „                     |
|                                    |        |       | итого 609071 р. 70 к. |

Сверхъ того поступило:

|  |              |
|--|--------------|
| а) по другимъ губерніямъ за Сувалкскую . . . . . | 664 р. 28 к. |
| б) въ счетъ оклада 1897 года . . . . .           | 49 „ 30 „    |
| в) за другія губерніи . . . . .                  | 81 „ 3 „     |
| итого  | 794 р. 61 к. |

На 1897 годъ осталось ко взысканію 15240 руб. 33 коп.; а такъ какъ къ концу 1895 года недоимка по окладнымъ налогамъ составляла 53498 руб. 97 коп., то въ 1896 году недоимка уменьшилась на 38258 руб. 64 коп.

Въ суммѣ 15240 руб. 33 коп. заключается:

|   |              |
|---|--------------|
| а) разроченныхъ . . . . .   | 3196 р. 5 к. |
| б) подлежащихъ исключенію по разнымъ случаямъ,<br>а также приостановленныхъ взысканіемъ . . . . . | 1040 „ 16 „  |
| Такимъ образомъ, дѣйствительная недоимка къ 1<br>января 1897 года составляетъ . . . . .           | 11004 „ 12 „ |

Въ отчетномъ 1896 году сложено со счетовъ податей, на основаніи Высочайшаго Манифеста 14 мая 1896 г.:

1) недоимокъ:

|  |                |
|--|----------------|
| а) подлежащихъ немедленному взысканію. . . . . | 27051 р. 66 к. |
| б) состоявшихъ въ разрочкѣ . . . . .           | 8106 „ 47 „    |
| итого  | 35158 „ 13 „   |
| 2) оклада 1896 года . . . . .                  | 87594 „ 58 „   |
| всего  | 122752 „ 71 „  |

Поступило же податей:

|                               |               |
|-------------------------------|---------------|
| въ 1895 году . . . . .        | 700826 „ 78 „ |
| „ 1896 „ . . . . .            | 609071 „ 70 „ |
| менѣ въ 1896 году на. . . . . | 91755 р. 8 к. |

Общее поступленіе окладныхъ налоговъ въ 1896 году составляетъ 98,06% всей ожидавшейся по губерніи суммы, и хотя оно менѣ поступленія 1895 года, вслѣдствіе пониженія платежной суммы на основаніи Всемиловившаго Манифеста, но успѣшнѣе, чѣмъ въ 1895 году на 3,55%. Самое успѣшное поступленіе было въ налогахъ съ селеній и въ общемъ выводѣ удовлетворительное по всемъ сборамъ, за исключеніемъ подымной подати съ городовъ, недоборъ которой составляетъ 10,06% ожидавшейся къ поступленію суммы.

Въ частности, въ счетъ ожидавшихся въ 1896 году платежей поступило:

|                                 |           |
|---------------------------------|-----------|
| а) съ селеній . . . . .         | 99,15%    |
| б) „ посадовъ . . . . .         | 99,12%    |
| в) „ дворскихъ имѣній . . . . . | 96,73% *) |
| г) „ городовъ . . . . .         | 91,37% *) |

Неокладныхъ доходовъ, приблизительно исчисленныхъ по смѣтнымъ росписаніямъ, назначено было къ поступленію въ 1896 году, вообще по всемъ вѣдомствамъ, 6646325 руб. 83 коп.; дѣйствительно же посту-

\*) На основаніи приложенія къ циркуляру Департамента Окладныхъ Сборовъ отъ 25 ноября 1896 года за № 11654, зановая подать показана въ группѣ налоговъ съ дворскихъ имѣній, а государственный квартирный налогъ въ числѣ налоговъ съ городовъ.

пило въ казначейства и въ кассы специальныхъ сборщиковъ 7609340 р. 24 к., болѣе на 963014 руб. 41 коп.

Въ частности поступило: а) болѣе противъ назначеній по смѣтамъ: Главнаго Интендантскаго, Главнаго Артиллерійскаго и Главнаго Инженернаго Управленій, Главнаго Управленія военно-учебныхъ заведеній, Главнаго Штаба, Главнаго военно-медицинскаго Управленія, Департаментовъ: Неокладныхъ Сборовъ, Таможенныхъ Сборовъ, Торговли и Мануфактуръ, Лѣснаго, Главнаго Управленія Почтъ и Телеграфовъ (почтовыхъ доходовъ), Министерства Народнаго Провѣщенія и Министерства Путей Сообщенія—всего на 1061687 руб., изъ которыхъ 880411 руб. 23 коп. падаетъ на Департаментъ Таможенныхъ Сборовъ, и б) менѣе противъ назначеній по смѣтамъ остальныхъ вѣдомствъ (кроме Государственнаго Контроля, по которому поступила вся назначенная по смѣтѣ сумма 785 руб.),—на 98672 руб. 59 коп., при чемъ самый болѣе шій недоборъ—80773 руб. 22 коп.—падаетъ на Департаментъ Окладныхъ Сборовъ.

Неокладныхъ сборовъ къ 1 января 1896 года, по счетамъ казенной палаты и казначействъ, оставалось:

|                              |         |          |                     |
|------------------------------|---------|----------|---------------------|
| въ недоимкѣ. . . . .         | 1391622 | р. 90 к. | } 1494036 р. 22 к.; |
| оклада I-й половины. . . . . | 69531   | „ 33 „   |                     |
| „ II-й „ . . . . .           | 32881   | „ 99 „   |                     |

въ 1896 году зачислено къ поступленію:

|                              |        |          |                    |
|------------------------------|--------|----------|--------------------|
| недоимокъ . . . . .          | 187765 | р. 18 к. | } 206341 р. 23 к.; |
| оклада I-й половины. . . . . | 15920  | „ 80 „   |                    |
| „ II-й „ . . . . .           | 2655   | „ 25 „   |                    |

всего подлежало взыскаіію:

|                              |         |         |                     |
|------------------------------|---------|---------|---------------------|
| недоимокъ . . . . .          | 1579388 | р. 8 к. | } 1700377 р. 45 к.; |
| оклада I-й половины. . . . . | 85452   | „ 13 „  |                     |
| „ II-й „ . . . . .           | 35537   | „ 24 „  |                     |

въ то число поступило:

|                              |       |          |                   |
|------------------------------|-------|----------|-------------------|
| недоимокъ . . . . .          | 64766 | р. 75 к. | } 161924 р. 65 к. |
| оклада I-й половины. . . . . | 76364 | „ 33 „   |                   |
| „ II-й „ . . . . .           | 20793 | „ 57 „   |                   |

Сложено со счетовъ:

|  |             |                 |
|--|-------------|-----------------|
| а) за поступленіемъ въ кассы другихъ губерній. . . . .             | 5509        | р. 25 к.        |
| б) за поступленіемъ въ кассы специальныхъ сборщиковъ . . . . .     | 1506        | „ 98 „          |
| в) неподлежаще числившихся . . . . .                               | 4968        | „ 48 „          |
| г) по безнадежности къ поступленію. . . . .                        | 3327        | „ 82 „          |
| д) за поступленіемъ въ казначейства. . . . .                       | 11094       | „ 34 „          |
| е) на основаніи Высочайшаго Манифеста 14 ноября 1894 года. . . . . | 1436        | „ 28 „          |
| ж) на основаніи Высочайшаго Манифеста 14 мая 1896 года . . . . .   | 64439       | „ 57 „          |
|  | итога       | 92282 „ 72 „    |
|  | всего убыло | 254207 р. 37 к. |



Суммы транспортного сбора причислены къ государственнымъ доходамъ и обращаются на возмѣщеніе расходовъ казны по пересылкѣ арестантовъ и другихъ лицъ вѣ этапныхъ линій въ губерніяхъ Привислинскаго края, по отправленію на родину увольняемыхъ отъ службы нижнихъ чиновъ земской стражи и Варшавской полиціи и на содержаніе статистической части въ губерніяхъ Привислинскаго края.

2) *Страховой.*

(Прилагаются вѣдомости № № 18 и 19).

Взаимное губернское страхованіе строеній отъ огня, по правиламъ Высочайше утвержденнаго 20 іюля 1870 года положенія, дѣйствія свои въ отчетномъ году выразило нижеслѣдующими данными:

Съ исходомъ 1895 года стоимость страхованія въ губерніи составляла:

|                       |               |
|-----------------------|---------------|
| по городамъ . . . . . | 4679470 руб.  |
| „ посадамъ . . . . .  | 1824000 „     |
| „ селеніямъ . . . . . | 29402950 „    |
| итого . . . . .       | 35906420 руб. |

Въ теченіе 1896 года прибыло:

|                       |             |
|-----------------------|-------------|
| по городамъ . . . . . | 332320 руб. |
| „ посадамъ . . . . .  | 175160 „    |
| „ селеніямъ . . . . . | 2314220 „   |
| итого . . . . .       | 2821700 „   |

всего . 38728120 руб.

Въ теченіе 1896 года убыло:

|                       |              |
|-----------------------|--------------|
| по городамъ . . . . . | 239810 руб.  |
| „ посадамъ . . . . .  | 117990 „     |
| „ селеніямъ . . . . . | 1972070 „    |
| итого . . . . .       | 2329870 руб. |

Оставшіяся затѣмъ съ исходомъ 1896 года застрахованія составляли:

|                       |               |
|-----------------------|---------------|
| по городамъ . . . . . | 4771980 руб.  |
| „ посадамъ . . . . .  | 1881170 „     |
| „ селеніямъ . . . . . | 29745100 „    |
| итого . . . . .       | 36398250 руб. |

Сравнивая эту цифру съ вышеозначенною, оставшеюся съ исходомъ 1895 года, оказывается, что сумма застрахованія строеній въ губерніи къ концу 1896 года увеличилась на 491830 руб. Это увеличеніе суммы застрахованія послѣдовало влѣдствіе возведенія новыхъ и перестройки прежнихъ строеній въ 1896 году большей стоимости въ сравненіи съ тою, какую имѣли убывшія въ этомъ году изъ застрахованія строенія.

|  |                 |
|--|-----------------|
| Росписанной въ апрѣлѣ 1895 г. нормальной преміи было | 185132 р. 86 к. |
| и дополнительной . . . . .                           | 8527 „ 52 „     |
| итого . . . . .                                      | 193660 р. 38 к. |

101208

Въ 1896 г. было нормальной преміи апрѣльскаго срока . 187676 р. 6 к.  
и дополнительной . . . . . 11105 „ 81 „  
итого . . 198781 р. 87 к.

Въ сравненіи съ 1895 годомъ было исчислено въ 1896 году страхового сбора болѣе на 5121 руб. 49 коп., потому что сумма застрахованія строеній въ этомъ послѣднемъ году увеличилась.

За убытки, причиненные случившимися въ 1896 году и прежнихъ годахъ пожарами опредѣлено страхователямъ въ продолженіе 1896 г. вознагражденія 199446 руб. 55 коп., въ сравненіи съ 1895 г. болѣе на 1037 руб. 56 коп.; выдано же вознагражденія по пожарамъ, происшедшимъ въ 1896 году, 116177 руб. 86 коп. и по пожарамъ прежнихъ лѣтъ 96878 руб. 63 коп., а всего въ отчетномъ году выдано страхового вознагражденія 203056 руб. 49 коп., болѣе чѣмъ въ 1895 году на 15503 руб. 78 коп.

Затѣмъ осталось къ 1 января 1897 года неудовлетворенныхъ расходовъ за пожарные убытки всего 144645 руб. 55 коп., именно по разсмотрѣннымъ и разрѣшеннымъ вознагражденіямъ 67133 руб. 10 коп. и по заявленнымъ, но еще не разсмотрѣннымъ окончательно требованіямъ 77512 р. 45 к. Выдача первой суммы приостанавливается по причинамъ, зависящимъ отъ самихъ погорѣльцевъ, какъ то: по непредставленію наслѣдственныхъ и другихъ документовъ на право полученія вознагражденія и неотстройкѣ еще сгорѣвшихъ строеній тѣми изъ нихъ, коимъ, на основаніи ст. 70 Страхового Положенія, опредѣлено вознагражденіе къ выдачѣ по частямъ, по мѣрѣ отстройки сгорѣвшихъ строеній. Опредѣленіе же и выдача второй суммы, по дѣламъ еще нерѣшеннымъ, приостанавливается: а) на 16010 р. 70 к. за неокончаніемъ производствомъ судебными властями дѣлъ, возбужденныхъ администраціею о поджогахъ и вообще причинахъ пожаровъ; б) на 28965 р. 31 к. за непредставленіемъ погорѣльцами надлежащихъ документовъ на право опредѣленія и выдачи имъ этого вознагражденія и в) на 32536 р. 44 к. по пожарамъ, происшедшимъ въ концѣ 1896 г., за неокончаніемъ еще мѣстными административными властями производствомъ слѣдствій о сихъ пожарахъ, къ скорѣйшему окончанію которыхъ приняты зависящія мѣры, а также сдѣлано сношеніе съ судебными властями о сообщеніи свѣдѣній о результатахъ производившихся у нихъ дѣлъ и потребованы отъ погорѣльцевъ необходимые документы.

Поступленія въ отчетномъ году сборовъ по взаимному страхованію отъ пожаровъ ожидалось:

недоимокъ прежнихъ лѣтъ . . . . . 9999 р. 88<sup>3</sup>/<sub>4</sub> к.  
и оклада преміи за 1896 годъ вмѣстѣ съ специальнымъ дополнительнымъ 25% сборомъ, дополнительной преміею, случайными доходами и штрафами . . 249383 „ 32 „  
итого . 259383 р. 20<sup>3</sup>/<sub>4</sub> к.

Въ то число поступило . . . . . 245561 р. 66 к.  
исключено . . . . . 485 „ 48 „  
итого . 246047 р. 14 к.

Затѣмъ къ 1 января 1897 г. осталось въ недоимкѣ 13336 р.  $6\frac{3}{4}$  к.

Въ сравненіи съ 1895 годомъ, къ 1 января 1897 года недоимка страхового сбора по застрахованію строеній увеличилась на 3336 р. 18 к. потому, что въ октябрѣ 1896 г. росписанъ былъ спеціальныи дополнительный 25% сборъ; въ 1895 же году не было росписываемо этого сбора, и, вѣдѣствіе сего, осталось менѣе къ 1 января 1896 г. недоимокъ.

Въ числѣ означенной недоимки, оставшейся къ 1 января 1897 г., числится ссуда, выданная чиновникамъ, 106 р. 93 к., которая пополняется въ опредѣленные сроки. Изъ остальной же суммы (13229 р.  $13\frac{3}{4}$  к.) недоимки: 1) подлежатъ сложенію со счетовъ, о чемъ производится надлежащая переписка,—1677 р. 44 к., и 2) приостанавливается взыска-ніемъ по причинамъ, независящимъ отъ мѣстной администраціи,—2892 руб. 10 коп.

### 3) Сборъ для пресеченія чумы на рогатомъ скотѣ.

(Прилагается вѣдомость № 18).

Сборъ этотъ, установленный Высочайше утвержденными 20 іюля 1870 г. правилами, взимается въ размѣрѣ одной коп. съ каждой голо-вы рогатаго скота, за исключеніемъ телятъ.

Въ отчетномъ году ожидалось къ поступленію:

|                                   |               |
|-----------------------------------|---------------|
| недоимокъ прежнихъ лѣтъ . . . . . | 18 р. 36 к.   |
| оклада 1896 года . . . . .        | 1433 „ 85 „   |
| итого . . . . .                   | 1452 р. 21 к. |

|  |             |
|--|-------------|
| Поступило оклада . . . . .                         | 1433 „ 85 „ |
| и осталось въ недоимкѣ къ 1 января 1897 г. . . . . | 18 „ 36 „   |

### 4) Квартирный.

Сборъ этотъ, составляя, на основаніи п. 8 правилъ о квартирномъ довольствіи войскъ въ Царствѣ Польскомъ, приложенныхъ къ ст. 255 (примѣч. 3) Т. IV Св. Зак. по продолж. 1890 года, одно изъ спеціаль-ныхъ средствъ Министерства Финансовъ по Департаменту Окладныхъ Сборовъ, взимается на основаніи Высочайше утвержденного 31 мая 1868 года Положенія о новой раскладкѣ квартирнаго сбора въ гу-берніяхъ Царства Польскаго и предназначенъ для выдачи вознагра-жденія за отводимыя и нанимаемыя для войскъ квартиры и удовлетво-ренія воинскихъ чиновъ квартирными деньгами; кромѣ того, изъ на-званнаго сбора производится расходы на уплату квартирныхъ денегъ чинамъ нѣкоторыхъ учрежденій гражданскаго вѣдомства, имѣющимъ право на квартирное довольствіе на основаніи особыхъ распоряженій.

Въ отчетномъ 1896 г. квартирный сборъ взимался по опредѣлен-ной Министромъ Финансовъ нормѣ, одинаковой съ нормою предше-ствовавшаго 1895 г., а именно:

- I. съ городскихъ обывателей:
  - а) съ домовладѣльцевъ въ городахъ 2 и 3 разрядовъ 100% отъ уплачиваемой ими подымной подати;

- б) съ домовладѣльцевъ въ городахъ 4 разряда 50% отъ той-же подати
- и в) съ городскихъ промышленниковъ и торговцевъ 30% отъ выручаемаго ими промысломъ или торговлею чистаго дохода.

II. Съ сельскихъ обывателей:

- а) съ владѣльцевъ имѣній 9½% отъ взимаемаго съ нихъ основнаго дворекаго поземельнаго налога;
- б) съ усадьбъ 1-го разряда (пространствомъ болѣе 7½ десят.) по 52 коп.
- и в) съ усадьбъ 2-го разряда (пространствомъ отъ 1½ до 7½ десят.) по 26 коп.

Въ отчетномъ году оборотъ прихода и расхода суммъ квартирнаго сбора представляется въ слѣдующемъ видѣ: къ 1 января 1896 г. оставалось въ недоимкѣ 10502 руб. 23 коп., назначено къ поступленію по раскладамъ за 1896 годъ 59606 руб. 61 коп., итого 70108 руб. 84 коп.; въ счетъ этой суммы взыскано 61284 руб. 69 коп., исключено 215 руб. 32 коп. и 8608 руб. 83 коп. числились въ недоимкѣ; за отчисленіемъ 193 руб. 66 коп. безнадежныхъ къ поступленію, ко взысканію остальныхъ 8415 руб. 17 коп. приняты надлежащія мѣры. Кромѣ того поступило: 1063 руб. 91 коп. въ возвратъ неподлежаще ассигнованныхъ и 1257 руб. 87 коп. установленнаго п. 7 правилъ о квартирномъ довольствіи войскъ въ губерніяхъ Царства Польскаго, приложенныхъ къ ст. 255 (примѣч. 3) т. IV Св. Зак. по продолж. 1890 г., 15% сбора съ цѣны выданныхъ табачныхъ патентовъ.

Такъ какъ, на основаніи приведеннаго выше закона, плата за квартиры для генераловъ, штабъ и оберъ офицеровъ и классовъ чиновниковъ, а также для нижнихъ чиновъ, имѣющихъ право на отдѣльныя квартиры, и выдача квартирныхъ денегъ должны производиться помѣсячно, квартирный же сборъ, на основаніи ст. 6 и 9 Высочайше утвержденнаго 31 мая 1868 года положенія о новой раскладкѣ квартирнаго сбора, подлежитъ взносу въ казначейства ежегодно лишь въ сентябрѣ мѣсяцѣ, то въ виду недостаточности наличныхъ суммъ сего сбора на удовлетвореніе предстоявшихъ до сентября мѣсяца 1896 года расходовъ, а съ другой стороны, въ виду увеличенія въ отчетномъ году численности войскъ въ губерніи, Министерствомъ Финансовъ перечислено изъ суммъ квартирнаго сбора Калишской губерніи 10 т. руб., Кѣлецкой—5 т. руб. и Петроковской—15 т. руб., а всего 30000 руб., на усиленіе средствъ сего сбора по Сувалкской губерніи, изъ коихъ, по распоряженію Департамента Окладныхъ Сборовъ отъ 28 октября 1896 г. за № 8695, данному Сувалкской Казенной Палатѣ, перечислено въ Государственные доходы 3000 руб. для Петроковской губерніи.

Изъ состоявшаго въ распоряженіи Губернакаго Правленія квартирнаго сбора израсходовано въ отчетномъ году 92636 руб. 60 коп. и затѣмъ къ 1 января 1897 года осталось въ наличности 30097 руб. 49 коп.

**б) Дорожный.**

(Прилагается ведомость № 18).

Дорожный сборъ взимается на основаніи Высочайше утвержден-ныхъ 19 іюня 1870 года правилъ о содержаніи земскихъ дорогъ въ губерніяхъ Царства Польскаго, въ размѣрѣ: съ сельскихъ обывате-лей—15% отъ уплачиваемаго ими основного поземельнаго налога и подъемной подати, а съ городскихъ—15% отъ контингенса ливерунко-ваго и подъемной подати.

Кромѣ того, въ пользу дорожнаго сбора взимается 10% съ упла-чиваемой въ казну пошлины за свидѣтельства на право торговли и промысловъ, за ярмарочные торговые документы, билеты на торговые и промышленныя заведенія и патенты на заводы для выдѣлки напит-ковъ, подлежащихъ оплатѣ акцизомъ, и издѣлія изъ спирта и вина, а также на торговые заведенія для продажи вина.

Суммы губернскаго земскаго дорожнаго сбора вносятся одновре-менно съ податями въ казначейства и состоятъ въ распоряженіи Гу-бернскаго Начальства на содержаніе и ремонтъ губернскихъ земскихъ дорогъ перваго разряда и на пособіе гминямъ при сооруженіи и испра-вленіи мостовъ на дорогахъ втораго разряда, если расходъ этотъ пре-вышаетъ въ теченіе года 400 руб.

|   |               |
|---|---------------|
| Къ 1 января 1896 года оставалось въ недоимкѣ        |               |
| дорожнаго сбора . . . . .                           | 6463 р. 64 к. |
| исчислено оклада на 1896 годъ . . . . .             | 87079 „ 99 „  |
| Въ счетъ этой суммы поступило . . . . .             | 86890 „ 43 „  |
| сложено со счетовъ . . . . .                        | 381 „ 60 „    |
| Затѣмъ осталось въ недоимкѣ къ концу года . . . . . | 6271 „ 60 „   |

**в) Городскіе доходы и расходы.**

(Прилагаются ведомости №№ 20—22).

По утвержденнымъ на 1896 годъ городскимъ росписямъ, назначе-но было къ поступленію доходовъ по 10 городамъ Сувалкской гу-берніи . . . . . 99660 р. 76 к.

Дѣйствительно поступило . . . . . 107037 „ 74 „

Волѣ противъ смѣтнаго назначенія . . . . . на 7376 „ 98 „

Въ частности доходы—

а) увеличились:

|  |                |
|--|----------------|
| 1) съ городскихъ имуществъ и оброчныхъ статей на | 774 р. 44 к.   |
| 2) вспомогательные . . . . . "                   | 8350 " 57 "    |
| 3) мелочные и случайные . . . . . "              | 3670 " 67 "    |
| 4) чрезвычайные . . . . . "                      | 7548 " 54 "    |
| всего на   | 20344 р. 22 к. |

б) уменьшились:

|   |                |
|---|----------------|
| 1) съ промышленниковъ . . . . . на                  | 4320 р. 14 к.  |
| 2) съ владѣльцевъ недвижимыхъ имуществъ . . . . . " | 4485 " 34 "    |
| 3) налоги косвенные . . . . . "                     | 4161 " 76 "    |
| всего на  | 12967 р. 24 к. |

Расходовъ по тѣмъ же росписямъ предполагалось 98874 р. 33 к.

Дѣйствительно же произведено въ теченіе 1896 г. 96511 " 13 "

Менѣе противъ смѣтнаго назначенія на . . . . . 2363 р. 20 к.

Въ частности расходы —

а) увеличились:

|  |              |
|--|--------------|
| 1) мелочные и экстраординарные . . . . . на        | 135 р. 92 к. |
| 2) на составленіе запасныхъ капиталовъ . . . . . " | 2289 " 9 "   |
| всего на   | 2425 р. 1 к. |

б) уменьшились:

|  |               |
|--|---------------|
| 1) на содержаніе лицъ и мѣсть городского управленія на   | 392 р. 58 к.  |
| 2) на благоустройство городовъ . . . . . "   | 2608 " 19 "   |
| 3) на содержаніе учебныхъ, благотворительныхъ и<br>другихъ общепользныхъ заведеній . . . . . " | 315 " 18 "    |
| 4) на содержаніе городскихъ имуществъ и наемъ<br>помѣщеній . . . . . "                         | 166 " 20 "    |
| 5) единовременные . . . . . "  | 1306 " 6 "    |
| всего на   | 4788 р. 21 к. |

Къ 1-му января 1897 г., по счетамъ городскихъ кассъ Сувалкекой губерніи, осталось въ недоимкѣ городскихъ доходовъ 22570 руб. 60<sup>1</sup>/<sub>2</sub> коп. Изъ нихъ 7934 руб. 93<sup>1</sup>/<sub>4</sub> коп. предположены къ сложенію со счетовъ, по безнадежности къ поступленію, а остальные 14635 руб. 67<sup>1</sup>/<sub>4</sub> коп. подлежатъ взысканію.

Къ началу отчетнаго года находилось на храненіи въ Ломжинскомъ отдѣленіи государственнаго банка—а) запасныхъ городскихъ капиталовъ 102816 руб. 63<sup>1</sup>/<sub>2</sub> коп. и б) неприкосновеннаго капитала 19130 руб., всего 121946 руб. 63<sup>1</sup>/<sub>2</sub> коп.

г) Акцизные сборы.

Въ отчетномъ году поступило акцизныхъ доходовъ по Сувалкской губерніи всего 939735 руб. 5 к., болѣе 1895 г. на 19527 р. 9 к.

Въ частности поступления эти выразились по производствамъ:

1) винокуренному—

а) съ вина и спирта по винокуренымъ заводамъ, а также за незаконно выдѣланное и конфискованное контрабандное вино . . . . .

б) по спиртоочистительнымъ заводамъ, съ разсрочкою акциза . . . . .

в) съ вина и спирта по оптовымъ складамъ съ разсрочкою акциза . . . . .

г) съ пива и медоваренія . . . . .

д) по водочнымъ заводамъ, дополнительнаго бандерольнаго сбора и за конфискованныя водочныя издѣлія и дрожжи . . . . .

е) патентнаго сбора . . . . .

ж) взысканій за нарушение постановленій по патентному сбору . . . . .

итого . . .

2) табачному—

а) за табачныя свидѣтельства и марки . . . . .

б) дополнительнаго 50% патентнаго сбора . . . . .

в) за бандероли для Волковышской и Кальварійской махорочныхъ фабрикъ и для конфискованныхъ табачныхъ издѣлій . . . . .

г) штрафовъ за нарушение постановленій по табачному сбору . . . . .

итого . . .

Всѣхъ сборовъ . . .

|   | Въ 1896 г. |    | Въ 1895 г. |    | Болѣе + или менѣе — сравнительно съ 1895 г. |
|---|------------|----|------------|----|---|
|   | РУБ.       | К. | РУБ.       | К. |   |
| а) съ вина и спирта по винокуренымъ заводамъ, а также за незаконно выдѣланное и конфискованное контрабандное вино . . . . . | 586870     | 47 | 552661     | 81 | + 34208 66                                  |
| б) по спиртоочистительнымъ заводамъ, съ разсрочкою акциза . . . . .   | 58231      | 46 | 65693      | 58 | - 7462 12                                   |
| в) съ вина и спирта по оптовымъ складамъ съ разсрочкою акциза . . . . .   | 121337     | 17 | 144979     | 58 | - 23642 41                                  |
| г) съ пива и медоваренія . . . . .  | 77390      | 46 | 63094      | 63 | + 14295 83                                  |
| д) по водочнымъ заводамъ, дополнительнаго бандерольнаго сбора и за конфискованныя водочныя издѣлія и дрожжи . . . . .       | 649        |    | 263        |    | + 386                                       |
| е) патентнаго сбора . . . . .   | 66217      | 52 | 64907      | —  | + 1310 52                                   |
| ж) взысканій за нарушение постановленій по патентному сбору . . . . .   | 362        | 40 | 344        | 48 | + 17 92                                     |
| итого . . .   | 910415     | 97 | 891683     | 71 | + 18732 26                                  |
| а) за табачныя свидѣтельства и марки . . . . .  | 8790       | —  | 8209       | 50 | + 580 50                                    |
| б) дополнительнаго 50% патентнаго сбора . . . . .   | 4152       | 25 | 3760       | —  | + 392 25                                    |
| в) за бандероли для Волковышской и Кальварійской махорочныхъ фабрикъ и для конфискованныхъ табачныхъ издѣлій . . . . .      | 16310      | 56 | 16464      | 41 | - 153 85                                    |
| г) штрафовъ за нарушение постановленій по табачному сбору . . . . .   | 66         | 27 | 90         | 34 | - 24 7                                      |
| итого . . .   | 29319      | 8  | 28524      | 25 | + 794 83                                    |
| Всѣхъ сборовъ . . .   | 939735     | 5  | 920207     | 96 | + 19527 9                                   |

ГРАДУСОВЪ БЕЗВОДНАГО СПИРТА

въ 1896 г. 1895 менѣе.

Выкурено вина въ губерніи . . 7271417,2° 8459071,9° — 1187654,7°

Изъ главнѣйшихъ отраслей акцизныхъ доходовъ по Сувалкской губерніи за 1896 годъ, замѣтно лишь незначительное увеличеніе поступления, сравнительно съ предшествовавшимъ годомъ, акциза съ вина и спирта на 3104 руб. 13 коп., въ виду лучшаго урожая картофеля въ 1895 году противъ 1894 г., почему заводчиками увеличено было и количество выкурки спирта въ I полугодіи 1896 года. Незначительное же колебаніе въ размѣрахъ поступления другихъ акцизныхъ дохо-

довь въ 1896 г. сравнительно съ 1895 г. можетъ быть объяснено простою случайностью.

Случаевъ нарушенія акцизныхъ уставовъ въ 1896 году по Сувалкской губерніи было обнаружено всего 357 (въ 1895 г. было 455), изъ нихъ по нарушеніямъ пит. уст. 303 и по нарушеніямъ таб. уст. 54, но въ числѣ этихъ дѣлъ выдающихся не было.

#### д) Натуральная повинности.

##### 1) Квартирная.

Натуральная постоянная повинность въ Сувалкской губерніи отбывалась въ отчетномъ году на тѣхъ же основаніяхъ и тѣмъ же порядкомъ, какъ и въ предшествовавшемъ 1895 году.

Отводомъ квартиръ и разнаго рода помѣщеній пользовались въ 1896 году войска и чины нѣкоторыхъ учрежденій гражданскаго вѣдомства.

За отбываніе постоянной повинности производилось установленное тарифами, приложенными къ ст. 255 (примѣч. 3) т. IV Св. Зак. по продолженію 1890 г. и къ Высочайше утвержденному 31 мая 1868 г. Положенію о новой раскладкѣ квартирнаго сбора, вознагражденіе, какъ изъ суммъ названнаго сбора, составляющаго одно изъ специальныхъ средствъ Министерства Финансовъ, такъ и изъ суммъ Главнаго Инженернаго Управленія Военнаго Министерства.

Кромѣ мѣстныхъ воинскихъ управленій (уѣздныхъ воинскихъ начальниковъ въ г.г. Сувалкахъ и Маріамполѣ, съ состоящими при нихъ командами, губернскаго и 3-хъ уѣздныхъ жандармскихъ управленій, и 3-хъ продовольственныхъ магазиновъ въ г.г. Сувалкахъ, Августовѣ и Маріамполѣ), въ отчетномъ году расположены были въ губерніи на постоянныхъ квартирахъ слѣдующія войска:

- 1) штабъ 2-й кавалерійской дивизіи,
- 2) 5, 6 и 9 драгунскіе полки съ ихъ штабами,
- 3) одинъ эскадронъ 7-го и четыре 8-го драгунскихъ полковъ,
- 4) Донской казачій № 2 полкъ и вторая сотня Донскаго казачьяго № 3 полка,
- 5) 3-я и 4-я конно-артиллерійскія батареи 2-го конно-артиллерійскаго дивизиона,
- 6) Управленіе 5-й стрѣлковой бригады,
- 7) четыре стрѣлковыхъ полка №№ 17—20 съ ихъ штабами,
- 8) 1-я, 2-я и 3-я легкія батареи 5-го стрѣлковаго артиллерійскаго дивизиона,
- 9) 104 Устюжскій пѣхотный полкъ со штабомъ,
- 10) 5-я вылазочная батарея и 5-я и 8-я роты Ковенской крѣпостной артиллеріи,
- 11) Вержболовская бригада пограничной стражи со штабомъ и часть Граевской и Таурогенской
- и 12) Войсковыя строительныя комиссіи по сооруженію казармъ въ г.г. Сувалкахъ и Августовѣ.

2) Подводная.

Повинность эта отбывается населением губернии, на основании правил, изданных б. Совѣтомъ Управленія Царства Польскаго 22 апрѣля (4 мая) 1858 года.

Безплатными подводами для разъѣздовъ по дѣламъ службы пользуются, на основаніи постановленія б. Учредительнаго Комитета въ Царствѣ Польскомъ отъ 10 мая 1868 года, только нижніе чины наблюдательнаго состава корпуса жандармовъ; поставка же подводъ для перевозки воинскихъ тяжестей, нижнихъ чиновъ и ихъ семействъ, новобранцевъ и арестантовъ, а также въ нѣкоторыхъ случаяхъ, для проѣзда земскихъ стражниковъ, производится за установленную приведенными выше правилами плату.

За перевозку въ 1896 году нижнихъ воинскихъ чиновъ и ихъ семействъ, слѣдовавшихъ этапнымъ порядкомъ, уплачено изъ казны 351 р., плата же за подводы при передвиженіи воинскихъ частей и ихъ тяжестей производилась непосредственно военными властями изъ состоявшихся въ ихъ распоряженіи суммъ.

3) Воинская.

Въ 1896 году по Сувалкской губерніи произведенъ былъ двадцать третій призывъ новобранцевъ по правиламъ Высочайше утвержденного 1 января 1874 года устава о воинской повинности.

По разверсткѣ къ приему на службу въ отчетномъ году назначено было 1924 новобранца, на пополненіе которыхъ значилось по призывнымъ спискамъ 6340 (христіанъ 5386, евреевъ 953 и магометанъ 1) человекъ и по дополнительнымъ спискамъ А и Б—544.

Изъ числа внесенныхъ въ призывные списки пользовались льготою по семейному положенію:

|                     |           |
|---------------------|-----------|
| I разряда . . . . . | 1346 чел. |
| II „ . . . . .      | 772 „     |
| III „ . . . . .     | 338 „     |

Изъ общаго количества призывныхъ (6884) —

а) получили отсрочку для окончанія образованія. . . . . 18 чел.

б) получили отсрочку по имущественному положенію . . . . . 2 „

в) признано совершенно неспособными къ военной службѣ . . . . . 201 „

г) освобожденно отъ жеребья, какъ заявившихъ желаніе исполнить воинскую повинность въ качествѣ вольноопредѣляющихся . . . . . 12 „

д) зачислено въ ополченіе второго разряда . . . . . 621 „

е) получили отсрочку:

1) по невозможности и болѣзнямъ . . . . . 450 „

2) по нахожденію подъ слѣдствіемъ и судомъ . . . . . 9 „

ж) отправлено на испытаніе . . . . . 2 „

|  |                   |
|--|-------------------|
| з) не явилось къ призыву христ. 1171, (21,7%), евреевъ 519 (54,5%) и магометанъ 1, всего . . . . . | 1691 чел.         |
| и) принято въ войска . . . . .   | 1828 "            |
| і) изъ остальныхъ призывныхъ, оставшихся за жеребьемъ, зачислено въ ополченіе (ст. 154):           |                   |
| 1) I разряда . . . . .   | 555 "             |
| 2) II " . . . . .  | 1307 "            |
| 3) признано совсемъ неспособными . . . . .   | 17 "              |
| 4) не явилось къ освидѣтельствуванію . . . . .   | 171 "             |
|  | итого . 6884 чел. |

Въ числѣ принятыхъ въ военную службу (1828 чел.) было:

|  |         |
|--|---------|
| а) по національности —                           |         |
| русскихъ . . . . .                               | 90 чел. |
| поляковъ . . . . .                               | 323 "   |
| литовцевъ . . . . .                              | 1045 "  |
| нѣмцевъ . . . . .                                | 132 "   |
| евреевъ . . . . .                                | 238 "   |
| б) по вѣроисповѣданію —                          |         |
| православныхъ и единовѣрцевъ . . . . .           | 68 "    |
| раскольниковъ . . . . .                          | 22 "    |
| остальныхъ христіанскихъ исповѣданій . . . . .   | 1500 "  |
| евреевъ . . . . .                                | 238 "   |
| в) по образованію —                              |         |
| съ правами на сокращенные сроки службы . . . . . | 16 "    |
| грамотныхъ . . . . .                             | 308 "   |
| г) имѣвшихъ право на льготу —                    |         |
| I разряда . . . . .                              | 22 "    |
| II " . . . . .                                   | 78 "    |
| III " . . . . .                                  | 98 "    |
| д) женатыхъ . . . . .                            | 61 "    |
| Изъ общаго числа принятыхъ:                      |         |
| а) зачислено въ запасъ (63 ст.) . . . . .        | 8 "     |
| б) способныхъ къ службѣ —                        |         |
| строевой . . . . .                               | 1790 "  |
| востроевой . . . . .                             | 30 "    |
| Осталось въ недоборѣ евреевъ . . . . .           | 96 "    |

При производствѣ призыва новобранцевъ отчетнаго года, отправлено было въ лѣчебныя заведенія на испытаніе 195 призывныхъ и предназначено было къ переосвидѣтельствуванію въ Губернскомъ Присутствіи 81.

На содержаніе уѣздныхъ присутствій и на расходы по призыву и приѣму на службу новобранцевъ въ отчетномъ году израсходовано 10015 руб. 33 коп.

На семейства евреевъ, уклонившихся при последнемъ призывѣ отъ исполненія воинской повинности, по силѣ 360 ст. устава о воин. пов., наложено въ 1896 году 154800 руб.; общая же сумма штрафовъ, наложенныхъ съ 1886 г., составляетъ 1583700 руб. Въ счетъ этой

недоимки къ 1 января текущаго года взыскано и сложено со счетовъ 117573 руб. 18 коп., такъ что числилось къ этому времени въ недоимкѣ 1466126 руб. 82 коп. (въ томъ числѣ безнадежныхъ ко взысканію 618999 руб. 35 коп.). Поступленіе этихъ штрафовъ вообще малозначительно, по причинѣ уклоненія евреевъ отъ уплаты всеми возможными способами и средствами, а отчасти влѣдствіе тѣхъ неблагоприятныхъ обстоятельствъ, которыя изложены подробно въ отчетѣ по исполненію воинской повинности за 1895 годъ и устраненіе коихъ возможно при условіи наложенія штрафовъ не на отдѣльныя семейства, а на цѣлыя еврейскія общества. Немаловажнымъ затрудненіемъ къ болѣе успешному взысканію штрафовъ является неразрѣшеніе въ законодательномъ порядкѣ вопроса объ измѣненіи и дополненіи дѣйствующихъ въ Варшавскомъ судебномъ округѣ узаконеній о порядкѣ производства безспорныхъ взысканій (о внесеніи котораго въ Государственный Совѣтъ было припечатано въ № 16 „Правит. Вѣст.“ за 1896 г.). Скорѣйшее разрѣшеніе этого вопроса было-бы желательно въ видахъ предоставленія возможности продажи недвижимыхъ имуществъ на пополненіе безспорныхъ казенныхъ взысканій, которая дѣйствующими въ губерніяхъ Привислинскаго края законоположеніями не предусотрѣна. Въ виду сего, въ тѣхъ случаяхъ, когда у недоимщика нѣтъ движимаго имущества, или если оно не достаточно на покрытіе недоимки (что въ большинствѣ случаевъ имѣетъ мѣсто при взысканіи штрафовъ съ евреевъ, приходится прибѣгать лишь къ отдачѣ недвижимости въ аренду).

По воспослѣдованіи Всемилоствивѣйшаго Манифеста 14 мая 1896 г., возбужденъ былъ общій по губерніи вопросъ о порядкѣ примѣненія этого Манифеста къ дѣламъ о взысканіи штрафовъ, наложенныхъ на еврейскія семейства за уклоненіе членовъ ихъ отъ исполненія воинской повинности. Вопросъ этотъ былъ рассмотрѣнъ губернскимъ присутствіемъ, которое, по опредѣленію, состоявшемуся 19 іюня 1896 г., признало, что взысканіе означенныхъ штрафовъ должно быть производимо безосновочно и можетъ быть прекращено только со времени явки къ исполненію воинской повинности до 14 мая 1897 г. лицъ, на семейства которыхъ, за уклоненіе ихъ отъ сей повинности, наложены штрафы. Такое опредѣленіе губернскаго присутствія основано было на точномъ смыслѣ циркуляра Министерства Внутреннихъ Дѣлъ отъ 12 апрѣля 1895 г. за № 8, послѣдовавшаго въ разъясненіе Всемилоствивѣйшаго Манифеста 14 ноября 1894 г., въ которомъ разъяснено лишь, что наложенные на семейства евреевъ, по 360 ст. уст. о воин. пов., штрафы, за уклоненіе членовъ ихъ отъ исполненія этой повинности, могутъ быть слагаемы въ такомъ только случаѣ, если уклонившіяся отъ воинской повинности лица явились или явятся къ отбыванію ея не позже одного года со дня воспослѣдованія Всемилоствивѣйшаго Манифеста. Въ виду такого разъясненія упомянутаго вопроса, губернскимъ присутствіемъ взысканіе означеннаго выше рода штрафовъ по Сувалской губерніи приостановлено не было.

За несложеніе штрафовъ, въ силу XIV ст. Всемилоствивѣйшаго Манифеста 14 мая 1896 г., и непріостановленіе, по крайней мѣрѣ, взысканія штрафовъ до 14 мая 1897 г. нѣкоторыми евреями принесены

были жалобы Правительствующему Сенату. По одной из таких жалобъ получены уже Сенатскій указъ отъ 28 января с. г. за № 958, по которому жалоба оставлена безъ послѣдствій, въ виду того, что штрафы наложенные по 360 ст. уст. о воин. повин. на семейства евреевъ, слагаются, на основаніи приведеннаго Всемиловившаго Манифеста, условно и именно только въ такомъ случаѣ, если уклонившіеся явились до Священнаго Коронованія Ихъ Императорскихъ Величествъ или явятся не позже 14 мая 1897 года.

### III.

#### ОБЩЕСТВЕННОЕ БЛАГОУСТРОЙСТВО И БЛАГОЧИНІЕ.

##### а) Казенныя и общественныя зданія.

Изъ присутственныхъ мѣстъ Сувалкской губерніи вѣдомства Министерства Внутреннихъ Дѣлъ (не считая почтово-телеграфныхъ учреждений) помѣщаются въ казенныхъ зданіяхъ: квартира начальника губерніи и канцелярія губернатора, губернское правленіе (съ губернскимъ по воинской повинности присутствіемъ и губернскимъ совѣтомъ общественнаго призрѣнія), а также Сувалкское, Сейнское и Кальварійское уѣздныя управления.

Никакихъ капитальныхъ исправленій въ означенныхъ зданіяхъ въ отчетномъ году не производилось.

По общественному благоустройству городовъ губерніи въ отчетномъ году произведены слѣдующія работы изъ суммъ городскихъ касетъ, всего на 23116 руб. 4 коп., а именно:

##### *въ гор. Сувалкахъ:*

|   |      |    |    |    |
|---|------|----|----|----|
| устройство новой базарной площади . . . . .                         | 5802 | р. | 31 | к. |
| ремонтъ магистратскихъ зданій и городской скотобойни . . . . .      | 1765 | „  | 35 | „  |
| постройка новыхъ тротуаровъ . . . . .                               | 422  | „  | —  | „  |
| исправленіе колодцевъ . . . . .                                     | 599  | „  | 99 | „  |
| заготовленіе новыхъ и починка старыхъ фонарей . . . . .             | 1958 | „  | 15 | „  |
| постройка каменной сборной будки на Кальварійской заставѣ . . . . . | 863  | „  | 72 | „  |

##### *въ гор. Августовъ:*

|   |      |    |    |    |
|---|------|----|----|----|
| заготовленіе новыхъ и починка старыхъ фонарей . . . . .           | 1690 | р. | 6  | к. |
| ремонтъ лѣстницы въ магистратѣ . . . . .                          | 89   | „  | 68 | „  |
| ремонтъ мостовъ въ предѣлахъ города и городскихъ земель . . . . . | 6268 | „  | 85 | „  |

*въ гор. Мариамполь:*

починка моста въ чертѣ городскихъ земель . . . . . 250 р. 54 к.

*въ гор. Волковыскахъ:*

починка городскихъ насосныхъ колодцевъ . . . . . 381 р. 86 к.

*въ гор. Владиславовъ:*

перемощеніе улицъ и базарной площади . . . . . 1039 р. 84 к.

расширеніе склада для пожарныхъ инструментовъ и устройство заборовъ при немъ . . . . . 1537 „ 91 „

ремонтъ дорожныхъ сооружений на трактахъ въ предѣлахъ городскихъ земель . . . . . 445 „ 78 „

Изъ строительныхъ работъ Сувалкской губерніи за отчетный годъ заслуживаютъ вниманія слѣдующія:

1) произведенъ ремонтъ Покровской единовѣрческой церкви на 10312 руб. 44 к., отпущенныхъ св. Синодомъ;

2) произведенъ капитальный ремонтъ епархіальной р.-к. семинаріи въ гор. Сейнахъ на сумму 13045 руб. 94 коп., отпущенную казною.

Изъ строительныхъ работъ, произведенныхъ на мѣстныя средства, отмѣчаются слѣдующія:

3) построены деревянныя холодныя строенія для администратора Бартническаго прихода на 2505 руб. 16 коп.;

4) произведенъ ремонтъ каменнаго костела въ сел. Годлево на 2980 руб. 30 коп.;

5) приходскія строенія въ сел. Щебра приведены въ исправность на 1099 руб. 41 коп.;

6) въ приходѣ Олита построенъ деревянный домъ для администратора на 2055 руб. 89 коп.;

7) въ приходскомъ костелѣ въ гор. Пренахъ устроенъ цементный полъ на 2955 руб. 83 коп.;

8) построены деревянныя холодныя строенія для администратора прихода Кетурвлоки на 2943 руб. 20 коп.

и 9) расширенъ и отремонтированъ жилой домъ администратора Ланкелишскаго прихода на 1055 руб. 93 коп.

**б) Дороги, мосты и перевозки.**

Земскіе дороги, пролегающія чрезъ Сувалкскую губернію, были въ отчетномъ году тѣ же, что и въ 1895 году (255 верстъ 389 саж.).

Въ 1896 году произведены, по подряду съ торговъ, ремонтъ существующихъ въ губерніи дорогъ 1-го разряда, или губернскихъ, а также постройка мостовъ и другихъ дорожныхъ сооружений на этихъ дорогахъ на сумму 63389 руб. 63 коп., а именно:

|                                    |       |    |    |    |
|------------------------------------|-------|----|----|----|
| въ уѣздахъ Августовскомъ . . . . . | 8845  | р. | 44 | к. |
| Владиславовскомъ . . . . .         | 7103  | "  | 24 | "  |
| Волковышскомъ . . . . .            | 11756 | "  | 56 | "  |
| Кальварійскомъ . . . . .           | 6679  | "  | 92 | "  |
| Мариампольскомъ . . . . .          | 6589  | "  | 35 | "  |
| Сейнскомъ . . . . .                | 12311 | "  | 52 | "  |
| Сувалкскомъ . . . . .              | 10103 | "  | 60 | "  |
| итого . . . . .                    | 63389 | р. | 63 | к. |

Ремонтъ земскихъ дорогъ II-го разряда производился гминами на мѣстныхъ средства, т. е. натуральною-шарварковою повинностью, ежегодно назначаемую гминными сходами, по мѣрѣ дѣйствительной надобности, а дороги III-го разряда—проселочныя исправлялись средствами частныхъ владѣльцевъ, чрезъ земли коихъ онѣ пролегаютъ.

### в) Почты и телеграфы.

Въ отчетномъ году въ Сувалкской губерніи находилось:

|  |     |
|--|-----|
| 1) почтово-телеграфныхъ конторъ . . . . .                | 7   |
| 2) почтово-телеграфныхъ отдѣленій . . . . .              | 8   |
| 3) телеграфныхъ конторъ . . . . .                        | 1   |
| 4) почтовыхъ конторъ . . . . .                           | 1   |
| 5) почтовыхъ отдѣленій . . . . .                         | 9   |
| 6) военно-практическихъ телеграфныхъ отдѣленій . . . . . | 3   |
| 7) " " телефонныхъ " " . . . . .                         | 10  |
| 8) конныхъ почтовыхъ станцій (съ 79 лошадьми) . . . . .  | 15. |

Движеніе денежной корреспонденціи выразилось въ слѣдующихъ цифрахъ:

|  |        |     |
|--|--------|-----|
| а) отправлено мѣстныхъ денежныхъ и цѣнныхъ пакетовъ и посылокъ,<br>всего 251 отправленіе, на сумму | 598    | р., |
| б) отправлено въ Имперію " 68587 " " 119305831 "   |        |     |
| в) получено изъ Имперіи " 106431 " " 7586996 "   |        |     |
| г) отправлено за границу " 1405 " " 86601 "  |        |     |
| д) получено изъ-за границы " 15666 " " 1111025 "   |        |     |
| Выручено дохода:   |        |     |
| почтового . . . . .  | 120325 | р.  |
| телеграфнаго . . . . .   | 37920  | "   |
| всего . . . . .  | 158245 | р., |
| болѣе 1895 года на . . . . .   | 38050  | р.  |

### г) Государственные имущества.

#### А) Лѣсное хозяйство.

Въ Сувалкской губерніи въ вѣдѣніи Управленія Государственными Имуществами къ 1 января 1897 г. числилось . . . . . 206755,4 дес. лѣсовъ; въ томъ числѣ:

|   |          |   |
|---|----------|---|
| 1) безспорнаго владѣнія казны . . . . . | 186391,8 | " |
|---|----------|---|

- 2) спорныхъ . . . . . 137,3 дес.
- 3) майоратныхъ, состоящихъ подъ надзоромъ казеннаго лѣсного управленія . . . . . 20067,5 „
- 4) подуховныхъ, проданныхъ въ частную собственность, съ разсрочкою платежа . . . . . 158,8 „

Въ административномъ отношеніи казенные лѣса раздѣлены на 13 лѣсничествъ, 39 объѣздовъ и 347 обходовъ.

Въ хозяйственномъ отношеніи лѣса безспорнаго владѣнія казны раздѣлены на 199 дачъ, изъ коихъ 181 дача, площадью 170163,7 дес., занята чисто хвойными насажденіями или съ господствомъ хвойныхъ породъ, въ 10 дачахъ, площадью 9258,9 дес., преобладаютъ листовныя насажденія и, наконецъ, 8 дачъ, площадью 6969,2 дес., состоятъ изъ торфяныхъ болотъ, частью поросшихъ низкорослой осеной и березой.

Въ отчетномъ году отпускъ лѣса производился изъ 191 дачи, площадью 179422,6 дес., и выручено дохода въ казну 644210 р. 2 к.

Кромѣ того поступило:

- 1) отъ лѣсныхъ оброчныхъ статей . . . . . 5424 „ 95 „
  - 2) „ побочныхъ пользованій въ лѣсахъ . . . . . 15139 „ 17 „
  - 3) „ продажи негоднаго имущества . . . . . 374 „ 26 „
  - 4) „ взысканій за нарушеніе лѣсного устава . . . . . 7715 „ 90 „
- итого 672864 р. 30 к.

Такимъ образомъ, валовой доходъ отъ лѣсовъ безспорнаго владѣнія казны составляетъ съ одной десятины общей площади лѣсовъ 3 р. 66 к., а съ одной десятины эксплуатируемой площади 3 р. 75 к.

Штрафовъ за нарушеніе лѣсного устава числится въ недоимкѣ къ 1 января 1897 года 7075 р. 58 к., изъ коихъ значительная часть приходится на долю мѣстнаго крестьянскаго населенія.

Въ теченіе 1896 года израсходовано:

- 1) на содержаніе губернскаго лѣсного управленія 21000 р. 30 к.
  - 2) „ „ мѣстнаго „ „ 69057 „ 24 „
  - 3) „ уплату гминныхъ сборовъ съ казенныхъ лѣсовъ . . . . . 27094 „ 28 „
- итого 117151 р. 82 к.

Такимъ образомъ чистый доходъ равняется . . . 555712 р. 48 к., что составляетъ съ одной десятины общей площади лѣсовъ по 2 р. 98 к., а съ одной десятины эксплуатируемой площади по 3 р. 9 к.

### Б) Озерное хозяйство.

Въ Сувалкской губерніи находится 193 казенныхъ рыболовныхъ озеръ и рѣкъ, заключающихъ площадь всего 10760 дес. 1062 саж., сдаваемыхъ въ аренду на сроки 6—12 лѣтъ 73-мя оброчными статьями.

Изъ нихъ въ 1896 году:

- а) находилось въ арендѣ:

35 статей, состоящихъ изъ болѣе крупныхъ озеръ,—у промышленниковъ—евреевъ,  
30 статей—у крестьянъ,  
и б) 8 статей остались бездоходными, по неимѣнію желающихъ взять ихъ въ аренду.

Въ указанныхъ водахъ водится рыба преимущественно мелкихъ породъ, какъ то: уклея, сѣтокъ, плотва и ершъ и въ меньшемъ количествѣ: щука, окунь, лещъ, линь, карась, селява и сея (порода сиговъ, водящаяся въ озерахъ Вигерскихъ и Сервы).

Почти во всѣхъ озерахъ побережные крестьяне, на основаніи 16 ст. Высочайшаго указа 19 февраля 1864 г. и закона 8 февраля 1880 года, имѣютъ сервитутное право береговой ловли рыбы.

За послѣдніе десять лѣтъ наблюдается обѣднѣніе озеръ какъ вслѣдствіе производства крестьянами рыбной ловли хищническимъ образомъ даже и въ запрещенное для рыболовства время и собиранія икры, такъ и отъ чрезмѣрнаго размноженія вредной мелкой рыбы „колюшки.“

Въ видахъ охраненія казенныхъ водъ отъ незаконнаго пользованія какъ арендаторами озеръ, такъ и крестьянами, имѣющими сервитутное право ловли рыбы, и возможнаго увеличенія доходности рыболовныхъ статей, таковыя съ 1893 года сдаются въ аренду на выработанныхъ Управленіемъ и утвержденныхъ Министерствомъ Государственныхъ Имуществъ условіяхъ, при чемъ, съ разрѣшенія того-же Министерства, учреждены должности 4-хъ озерныхъ объѣзчиковъ и 17-и сторожей для надзора за правильнымъ производствомъ рыбной ловли въ казенныхъ водахъ.

Въ 1896 году отъ 65 рыболовныхъ статей выручено аренднаго дохода 10364 руб. 16 коп., наложено по постановленіямъ Управленія Государственными Имуществами 1083 руб. штрафовъ за неправильную рыбную ловлю, въ счетъ коихъ поступило 63 руб., сложено со счетовъ на основаніи Высочайшаго Манифеста 14 мая 1896 года 70 руб., а остальные 750 руб. числятся въ недоимкахъ.

#### д) Аресты, тюрьмы и этапы.

Въ отчетномъ 1896 году въ Сувальской губерніи существовали тѣ же мѣста заключенія, что и въ предшествовавшемъ году, а именно: 2 тюрьмы—изъ нихъ одна слѣдственная въ гор. Сувалкахъ, а другая—исправительно-слѣдственная въ гор. Кальваріи, 6 подслѣдственныхъ арестовъ въ городахъ: Августовѣ, Сейнахъ, Маріамполѣ, Волковышкахъ, Владиславовѣ и дер. Алексотѣ (Маріампольскаго уѣзда) и полицейскіе аресты при городскихъ Магистратахъ и гминныхъ управленіяхъ.

Изъ означенныхъ мѣстъ заключенія Кальварійская тюрьма помѣщается въ казенномъ зданіи, Августовскій и Сейнскій подслѣдственные аресты въ городскихъ, а остальные подслѣдственные аресты и Сувальская тюрьма въ частныхъ наемныхъ домахъ; кромѣ того, по распоряженію Главнаго Тюремнаго Управленія, для Кальварійской тюрьмы

нанимается съ 1888 года дополнительное помѣщеніе въ частномъ домѣ, смежномъ съ казеннымъ тюремнымъ зданіемъ.

Въ отчетномъ году произведены были работы по ремонту казеннаго зданія Кальварійской тюрьмы, на 226 руб. 1 коп. и сувалкской ефѣдственной тюрьмы на 106 руб. 17 коп.

Въ Кальварійской тюрьмѣ въ отчетномъ году содержалось 1092 арестанта и въ Сувалкской 235; общее же число сутокъ, проведенныхъ арестантами въ тюрьмѣ, составляло: по первой тюрьмѣ 81247, а по второй 10600; такимъ образомъ среднее ежедневное число арестантовъ было въ Кальварійской тюрьмѣ 222, а въ Сувалкской—29 человекъ.

Изъ числа содержавшихся въ Кальварійской тюрьмѣ въ отчетномъ году арестантовъ было: осужденныхъ въ каторжныя работы 10, изъ нихъ 2, на основаніи Всемилостивѣйшаго Манифеста 14 мая 1896 года, отъ каторжныхъ работъ освобождены и перечислены въ разрядъ сѣльно-поселенцевъ; въ Сибирь на поселеніе—24 и на житье въ Томскую губернію 1; приговоренныхъ къ заключенію въ исправительное арестантское отдѣленіе 86 и къ тюремному заключенію 662. Изъ поименованныхъ арестантовъ въ 1896 году отправлено по назначенію 8 человекъ сѣльно-каторжныхъ и 19 сѣльно-поселенцевъ, а изъ числа присужденныхъ къ заключенію въ исправительное арестантское отдѣленіе, по неимѣнію въ Сувалкской губерніи сего рода мѣстъ заключенія, выслано въ исправительныя арестантскія отдѣленія: Архангельское—1, Виленское—11 и Кѣлецкое—19 арестантовъ.

Продовольствіе арестантовъ въ отчетномъ году производилось въ Кальварійской тюрьмѣ посредствомъ подряда, съ платою за суточную арестантскую порцію по 7,3 коп., а въ Сувалкской—хозяйственнымъ способомъ, при чемъ суточная арестантская порція въ этой послѣдней тюрьмѣ обошлась въ 7,94 коп., содержавшіеся-же въ подслѣдственныхъ и полицейскихъ арестахъ продовольствовались за плату по 9 коп. въ день на человека, согласно нормѣ, опредѣленной Министерствомъ Внутреннихъ Дѣлъ.

Для пользованія заболѣваемыхъ арестантовъ при Кальварійской тюрьмѣ находится лазаретъ и состоятъ штатные врачъ и фельдшеръ; больные же арестанты Сувалкской тюрьмы и арестовъ передавались для лѣченія въ мѣстныя гражданскія больницы.

Изъ 117 заболѣвшихъ арестантовъ Кальварійской тюрьмы выздоровѣло 107 и умерло 2 человекъ, а изъ числа содержавшихся въ Сувалкской тюрьмѣ передано было въ больницу на излѣченіе 28 человекъ и изъ нихъ выздоровѣло 26.

Эпидемическихъ болѣзней между арестантами въ 1896 г. не было.

Согласно Высочайше утвержденному 6 января 1886 г. мнѣнію Государственнаго Совѣта о занятіи арестантовъ работами и распредѣленіи получаемыхъ отъ сего доходовъ, къ обязательнымъ работамъ привлекаются осужденные арестанты, содержащіеся въ Кальварійской тюрьмѣ; занятія ихъ ограничиваются пряжей льна, выдѣлкою сѣтей,

взаимемъ чулокъ, огородными и полевыми частными работами и хозяйственными тюремными работами.

Въ отчетномъ году арестантами проведено на частныхъ работахъ и въ тюремной прядильнѣ льна 3621 день и выручено 552 руб. 86 коп., изъ нихъ поступило въ пользу работавшихъ арестантовъ 204 руб. 37 коп., въ доходъ казны 171 руб. 6½ коп. и въ доходъ мѣстъ заключенія 177 руб. 42½ коп.

Пересылка арестантовъ въ 1896 г. производилась по двумъ военно-этапнымъ трактамъ: а) изъ гор. Сувалокъ въ г. Гродно и б) изъ гор. Сувалокъ въ гор. Ковно; на первомъ трактѣ расположены въ гор. Августовѣ и дер. Ястржембѣ и Липскѣ ночлежныя этапныя станціи, а по тракту въ Ковно такія-же станціи находятся въ дер. Шиплишкахъ, г.г. Кальваріи, Маріамполѣ и дер. Шельвахъ, находящейся вблизи желѣзно-дорожной станціи Вильковишки, откуда арестанты отправляются въ Ковно по желѣзной дорогѣ.

Внѣ указанныхъ этапныхъ линій арестанты пересылались на основаніи правилъ, утвержденныхъ Министерствомъ Внутреннихъ Дѣлъ 15 іюля 1879 года, распоряженіемъ мѣстныхъ административныхъ властей.

Въ 1896 году бѣжало 26 арестованныхъ, въ томъ числѣ: 16 бѣжали во время ихъ пересылки, 8—изъ гминныхъ арестовъ, 1—изъ подслѣдственнаго ареста и 1—изъ больницы, въ которой находился на излѣченіи.

### е) П о ж а р ы .

(Прилагается вѣдомость № 23).

Въ отчетномъ году пожарныхъ случаевъ было въ губерніи 513 (въ городахъ 16 и въ уѣздахъ 497), причинившихъ убытка взаимному губернскому страхованію по 652 недвижимостямъ на сумму 211097 руб., что по отношенію къ общей суммѣ застрахованій составляетъ 0,58%.

Въ сравненіи съ 1895 годомъ число пожарныхъ случаевъ уменьшилось на 72, сгорѣвшихъ строеній уменьшилось на 43 и убытки увеличились на 15147 руб.

Наибольшее количество пожарныхъ случаевъ падаетъ на осенніе (169) и на лѣтніе (160) мѣсяцы; затѣмъ на весенніе (103) и на зимніе (81).

По числу пожарныхъ случаевъ уѣзды распределяются въ слѣдующемъ порядкѣ:

|   |     |
|---|-----|
| Маріампольскій . . . . .                | 117 |
| Владиславовскій . . . . .               | 110 |
| Волковышскій . . . . .                  | 89  |
| Кальварійскій . . . . .                 | 63  |
| Сувалкскій (съ губ. городомъ) . . . . . | 56  |
| Сейнскій . . . . .                      | 49  |
| Августовскій . . . . .                  | 28  |

Причины пожаровъ, насколько онѣ могли быть выяснены произведенными дознаніями, были:

|   |     |
|---|-----|
| отъ поджога . . . . .                                 | 12  |
| „ молніи . . . . .                                    | 29  |
| „ дурного устройства печей и дымовыхъ трубъ . . . . . | 33  |
| „ неосторожности . . . . .                            | 123 |
| и по необнаруженнымъ причинамъ . . . . .              | 316 |

Кромѣ общественаго пожарнаго обоза, существующаго въ городахъ и посадахъ, владѣльцы недвижимостей во всѣхъ населенныхъ мѣстностяхъ губерніи содержать, по особымъ росписаніямъ городскихъ и гминныхъ управленій, пожарныя орудія, какъ напр., багры, лѣстницы, бочки съ водою, топоры и пр., и съ ними являютя на пожаръ.

Организованныя пожарныя команды существуютъ только изъ охотниковъ въ г. г. Сувалкахъ, Августовѣ, Владиславовѣ и Маріамполѣ.

### ж) Различныя происшествія и народныя бѣдствія.

(Прилагается вѣдомость № 24).

Чрезвычайныхъ бѣдствій или другихъ особыхъ явленій природы, которыя бы вредно отразились на благосостояніи населенія губерніи, въ отчетномъ году не было.

Насильственныя и случайныя смерти опредѣлились въ отчетномъ году 309 жертвами (мужчинъ 215 и женщинъ 94), или 1,7% общей смертности постояннаго и непостояннаго населенія губерніи.

### з) Народная нравственность.

(Прилагаются вѣдомости №№ 25 и 26).

Исполненіе населеніемъ губерніи религиозныхъ обязанностей и церковныхъ обрядовъ, по отзывамъ духовныхъ начальствъ всѣхъ исповѣданій, было въ отчетномъ году вполне удовлетворительно.

Явленія, характеризующія отрицательную сторону народной нравственности, т. е. преступныя дѣянія населенія, выразились въ отчетномъ году въ слѣдующихъ данныхъ: преступленій и проступковъ совершено 18548, болѣе 1895 года на 147; число осужденныхъ 8164 души обоого пола, менѣе 1895 года на 802; осужденныхъ окружнымъ судомъ 466, менѣе 1895 года на 81; въ томъ числѣ осужденныхъ за смертоубійства 25 (менѣе 1895 года на 26), за грабежъ и разбой 16 (болѣе 1895 г. на 4), за нанесеніе ранъ, увѣчья и другихъ поврежденій здоровья 54 (менѣе 1895 г. на 22) и за кражи 125 (менѣе 1895 г. на 30).

Изъ общаго числа всѣхъ осужденныхъ приходится на крестьянское сословіе 6411 и на мѣщанъ 1543 и преимущественно падаетъ на возрастъ отъ 21 до 50 лѣтъ.

Въ силу Высочайшаго Манифеста 14 мая 1896 года, по округу Сувалкескаго окружнаго суда, освобождено отъ судебного преслѣдованія 291 душа об. п.

По предупрежденію и пресѣченію преступленій и проступковъ, дѣятельность чиновъ земской стражи Сувалкеской губерніи выразилась въ отчетномъ году обнаруженіемъ 11267 уголовныхъ преступленій и другихъ правонарушеній, въ томъ числѣ: поджигательствъ 26, конокрадствъ 143, пожаровъ 523, содержанія оружія безъ установленнаго разрѣшенія 269. Случаевъ подкупа стражниковъ заявлено 25.

Общее число лицъ, привлеченныхъ земскою стражею къ административной и уголовной отвѣтственности, простиралось въ отчетномъ году до 11260 д. об. пола; въ томъ числѣ задержано бѣглыхъ арестантовъ, военныхъ дезертировъ, бродягъ и безпаспортныхъ вообще—1329 человекъ и иностранцевъ безъ надлежащихъ видовъ—34.

При преслѣдованіи преступныхъ дѣяній чинами земской стражи произведено обысковъ: по распоряженію непосредственнаго начальства 156 и земскими стражниками, въ предусмотрѣнныхъ закономъ случаяхъ, 691.

### и) Расколъ.

Проживающихъ въ Сувалкеской губерніи раскольниковъ числится 6928 душъ обоего пола; всѣ они принадлежать къ Филипповской сектѣ (безпоповцы), Поморскаго согласія, приѣмлющаго бракъ.

По мѣсту жительства раскольники распредѣляются слѣдующимъ образомъ:

|  |           |                     |
|--|-----------|---------------------|
| въ уѣздахъ: Сейнскомъ . . . . .                    | 1386 муж. | 1351 жен.           |
| „ Сувалкескомъ. . . . .                            | 1310 „    | 1317 „              |
| „ Августовскомъ . . . . .                          | 533 „     | 572 „               |
| „ Кальварійскомъ . . . . .                         | 144 „     | 137 „               |
| „ Вадиславовскомъ и Ма-<br>ріампольскомъ . . . . . | 6 „       | 9 „                 |
| въ гор. Сувалкахъ . . . . .                        | 89 „      | 74 „                |
| итого.   |           | 3468 муж. 3460 жен. |

Въ религіозномъ отношеніи раскольники образуютъ три прихода: Погорьльскій—въ Сейнскомъ уѣздѣ, Глубокоровскій—въ Сувалкескомъ и Пявно-русекій—въ Августовскомъ; имѣютъ четыре молельни и управляются избранными изъ своей среды наставниками, при чемъ они пользуются полною свободою въ совершеніи религіозныхъ обрядовъ.

Главное занятіе раскольниковъ составляетъ хлѣбопашество, садоводство, рубка и распилка лѣса.

## IV.

### НАРОДНОЕ ЗДРАВІЕ И ОБЩЕСТВЕННОЕ ПРИЗРѢНІЕ.

#### Д) Врачебно-медицинскій персоналъ.

|   |     |
|---|-----|
| 1) Въ отчетномъ году всѣхъ врачей въ губерніи состояло: |     |
| въ губернскомъ городѣ . . . . .                         | 13  |
| „ уѣздныхъ городахъ . . . . .                           | 19  |
| „ уѣздахъ . . . . .                                     | 16  |
| всего . . . . .   | 48. |

Изъ нихъ

##### а) штатныхъ:

|  |    |
|--|----|
| губернскій медицинскій инспекторъ . . . . .      | 1  |
| больничн. врачей { въ губернск. городѣ . . . . . | 5  |
| { въ уѣздн. городахъ . . . . .                   | 4  |
| уѣздныхъ . . . . .                               | 7  |
| городовыхъ . . . . .                             | 2  |
| тюремныхъ . . . . .                              | 1  |
| желѣзнодорожныхъ . . . . .                       | 2  |
| итого . . . . .                                  | 22 |

##### и б) вольнопрактикующихъ:

|                                 |     |
|---------------------------------|-----|
| въ губернскомъ городѣ . . . . . | 4   |
| „ уѣздныхъ городахъ . . . . .   | 8   |
| „ уѣздахъ . . . . .             | 14  |
| итого . . . . .                 | 26. |

##### 2) Ветеринаровъ:

|                               |    |
|-------------------------------|----|
| губернскій . . . . .          | 1  |
| окружныхъ . . . . .           | 3  |
| вольнопрактикующихъ . . . . . | 2  |
| итого . . . . .               | 6. |

##### 3) Фельдшеровъ:

|                                    |   |
|------------------------------------|---|
| а) служащихъ: уѣздныхъ . . . . .   | 7 |
| больничныхъ . . . . .              | 7 |
| тюремныхъ . . . . .                | 1 |
| желѣзнодорожныхъ . . . . .         | 4 |
| при учебныхъ заведеніяхъ . . . . . | 1 |

|   |                  |
|---|------------------|
| б) вольнопрактикующихъ:   |                  |
| въ губернскомъ городѣ . . . . .   | 3                |
| „ уѣздныхъ городахъ . . . . .   | 13               |
| „ уѣздахъ . . . . .   | 79               |
|   | всего . . . 115. |
| 4) Повивальныхъ бабокъ: а) служащихъ . . . . . 6                                    |                  |
| и б) вольнопрактикующихъ:   |                  |
| въ губернскомъ городѣ . . . . .   | 4                |
| „ уѣздныхъ городахъ . . . . .   | 5                |
| „ уѣздахъ . . . . .   | 8                |
|   | всего . . . 23.  |
| 5) Дантистовъ . . . . .   | 6                |
| 6) Цирюльниковъ . . . . .   | 4                |
| 7) Фармацевтовъ . . . . .   | 47               |
| (въ томъ числѣ: 1 магистръ фармаціи, 30 провизоровъ и 16 аптекарскихъ помощниковъ). |                  |
| 8) Аптекарскихъ учениковъ . . . . .   | 14.              |

## II) Аптеки.

Казенныхъ аптекъ въ губерніи не имѣется.

Частныхъ аптекъ въ отчетномъ году состояло 31 и складовъ аптечныхъ матеріаловъ 7.

Изъ общаго числа аптекъ:

|                               |     |
|-------------------------------|-----|
| нормальныхъ . . . . .         | 19  |
| аптечныхъ отдѣленій . . . . . | 2   |
| сельскихъ аптекъ . . . . .    | 10. |

## III) Оспопрививаніе:

Въ 1896 году предохранительная оспа привита въ уѣздахъ:

|                               |                           |
|-------------------------------|---------------------------|
| Сейнскомъ . . . . .           | 2912 дѣтямъ               |
| Августовскомъ . . . . .       | 2151 „                    |
| Сувалкскомъ . . . . .         | 1901 „                    |
| Кальварійскомъ . . . . .      | 1897 „                    |
| Маріампольскомъ . . . . .     | 1577 „                    |
| Владиславовскомъ . . . . .    | 1513 „                    |
| Волковышемскомъ . . . . .     | 1400 „                    |
| и въ гор. Сувалкахъ . . . . . | 345 „                     |
|                               | итого . . . 13696 дѣтямъ. |

Сравнительно съ 1895 годомъ число прививокъ увеличилось на 193.

Оспопрививаніемъ занимались 7 врачей, 7 уѣздныхъ и 12 вольно-практикующихъ фельдшеровъ и 1 цирюльникъ. Оспопрививателямъ, исполнившимъ въ теченіе года болѣе 300 прививокъ, выданы денежные награды изъ кредита въ 150 рублей, ежегодно ассигнуемаго на этотъ предметъ Министерствомъ Внутреннихъ Дѣлъ.

#### IV. Болѣзни эпидемическія.

Изъ числа существовавшихъ въ губерніи въ отчетномъ году эпидемическихъ болѣзней обращаютъ на себя вниманіе по числу заболѣваній и смертности: корь, гриппъ, дифтеритъ и скарлатина; прочія же болѣзни появлялись спорадически.

*Корь.* Болѣзнь эта существовала повсемѣстно въ губерніи, за исключеніемъ городовъ Августова и Сейнъ и уѣздовъ Сувальскаго и Кальварійскаго; самое большое число заболѣваній приходится на Мариампольскій (140). Всѣхъ больныхъ корью было 539, изъ нихъ умерло 93.

*Гриппъ.* Всѣхъ больныхъ гриппомъ зарегистрировано въ губерніи 340 челов., съ 10 смертными случаями. По числу заболѣваній гриппъ распространялся почти равномерно по городамъ и уѣздамъ губерніи, за исключеніемъ городовъ Сейнъ и Волковышекъ.

*Дифтеритъ.* Всѣхъ больныхъ зарегистрировано врачами 233 челов., изъ нихъ умерло 40. Дифтеритъ появлялся спорадически повсемѣстно въ губерніи, за исключеніемъ гор. Сейнъ и Кальварійскаго уѣзда. Мѣры борьбы съ дифтеритомъ состояли какъ въ командированіи врачей въ мѣста существованія дифтерита, для прививки противодифтеритной сыворотки, такъ и въ изоляціи больныхъ, дезинфекціи бѣлья, платья и помѣщеній больныхъ.

*Скарлатина.* Болѣзнь эта имѣла спорадическій характеръ и наблюдалась, за исключеніемъ Кальварійскаго уѣзда и города Сейнъ, повсемѣстно въ губерніи. Всѣхъ больныхъ скарлатиною зарегистрировано врачами въ губерніи 218 челов., изъ нихъ умерло 41.

*Больныхъ венерическими болѣзнями* въ отчетномъ году зарегистрировано врачами 213 человекъ и больныхъ сифилисомъ 216.

#### V. Эпизоотіи.

Изъ инфекціонныхъ болѣзней на домашнихъ животныхъ наблюдались: сибирская язва, саль, бацилярная рожа, мышь, чесотка и бѣшенство собакъ. Всѣхъ случаевъ заболѣванія зарегистрировано 210, причѣмъ пало 142 штуки и убито 10. Изъ числа 210 заболѣваній приходится: 131—на крупный рогатый скотъ, 30—на лошадей, 31—на свиней, 11—на овецъ и 7—на собакъ; изъ числа же случаевъ, окончившихся смертью, приходится: 100—на крупный рогатый скотъ, 7—на лошадей, 29—на свиней, 9—на овецъ и 7 на собакъ. Вообще, по заболѣваемости домашнихъ животныхъ, 1896 годъ въ Сувальской губерніи въ сравненіи съ предыдущими годами былъ менѣе благополучнымъ.

*Сибирская язва* въ отчетномъ году приняла болѣе широкое распространіе, хотя по большей части ограничивалась только спорадическими случаями. Въ Августовскомъ уѣздѣ зараженныхъ пунктовъ было 2, гдѣ заболѣло 52 шт. рогатаго скота, 1 лошадь и 6 овецъ; изъ нихъ пало: 47 шт. рогатаго скота, 1 лошадь и 6 овецъ. Въ Волковышскомъ уѣздѣ въ 3 пунктахъ заболѣло 31 штука рогатаго скота, одна лошадь и 1 свинья; изъ нихъ пало: 23 штукъ рогатаго скота, 1 лошадь и 1 свинья. Въ Владиславовскомъ уѣздѣ въ 2 пунктахъ заболѣло 15 штукъ рогатаго скота и 2 свиньи и все пали. Въ Кальварійскомъ уѣздѣ въ 3 пунктахъ заболѣло 7 штукъ рогатаго скота и 6 свиней; пало 3 штуки рогатаго скота и 4 свиньи. Въ Маріампольскомъ уѣздѣ въ 2 пунктахъ заболѣло 2 штуки рогатаго скота и 14 свиней и все пали. Въ Сейнскомъ уѣздѣ въ 6 пунктахъ заболѣло 24 штуки рогатаго скота и 5 овецъ; пало 10 головъ рогатаго скота и 3 овцы. Въ Сувалкскомъ уѣздѣ въ 1 пунктѣ заболѣло 3 лошади, изъ нихъ пало 2. Причиною развитія болѣзни служили почвенно-климатическія условія.

*Сыпъ* въ отчетномъ году на обывательскихъ лошадяхъ былъ констатированъ только въ одномъ пунктѣ Волковышскаго уѣзда, гдѣ заболѣла и убита одна лошадь, а также въ Сувалкскомъ уѣздѣ на казенныхъ лошадяхъ 6 лейбъ-драгунскаго Павлоградскаго Императора Александра III полка, гдѣ заболѣло и убито двѣ лошади.

*Бацилярная рожа свиней* въ отчетномъ году появилась только въ одномъ пунктѣ Сейнскаго уѣзда, гдѣ заболѣло и пало 8 штукъ.

*Мытъ* на лошадяхъ зарегистрированъ былъ официально въ трехъ уѣздахъ: въ Волковышскомъ уѣздѣ въ одномъ пунктѣ заболѣло и выздоровѣло 4 штуки, въ Маріампольскомъ уѣздѣ тоже въ одномъ пунктѣ заболѣла и выздоровѣла одна лошадь и въ Сейнскомъ уѣздѣ въ одномъ пунктѣ заболѣло и выздоровѣло 14 лошадей.

*Чесотка* появилась въ деревнѣ Курьянка, Августовскаго уѣзда, гдѣ изъ наличнаго количества 75 лошадей заболѣло и выздоровѣло 2 лошади и въ Сейнскомъ уѣздѣ въ фольв. Метеле, гдѣ заболѣла и выздоровѣла одна лошадь.

*Въшеństwo собакъ* наблюдаемо было въ Августовскомъ, Маріампольскомъ и Сейнскомъ уѣздахъ, гдѣ всего убито 7 собакъ.

## **VI. Больницы, богадѣльни, приюты и другія благотворительныя заведенія.**

(Прилагаются вѣдомости №№ 27 и 28).

А) Въ Сувалкской губерніи въ отчетномъ году существовало 7 больницъ, изъ которыхъ 6 находилось въ вѣдѣніи губернскаго и уѣздныхъ совѣтовъ общественнаго призрѣнія и одна (Кальварійская тюремная) въ вѣдѣніи тюремнаго начальства.

Слѣдующая таблица представляет штатное число кроватей и движение больныхъ въ каждой изъ больницъ:

|                                 | Число кроватей. | Общее годовичное число больныхъ. | Среднее суточное число больныхъ. | Процентное отношеніе къ общему числу больныхъ. |           |                           |
|---------------------------------|-----------------|----------------------------------|----------------------------------|--|-----------|---------------------------|
|                                 |                 |                                  |                                  | Выздоровѣвшихъ.                                | Умершихъ. | Оставшихся въ больницахъ. |
| 1) Сувалкская Св. Петра и Павла | 62              | 625                              | 53,8                             | 79,0   | 8,5       | 12,5                      |
| 2) „ еврейская . . .            | 25              | 204                              | 27,3                             | 75,0   | 11,3      | 13,7                      |
| 3) Сейнская Св. Симеона . . .   | 20              | 163                              | 14,4                             | 81,6   | 6,7       | 11,7                      |
| 4) Мариампольская Св. Маргариты | 24              | 283                              | 20,1                             | 81,6   | 6,7       | 11,7                      |
| 5) Кальварійская Св. Георгія .  | 14              | 168                              | 12,9                             | 79,8   | 8,3       | 11,9                      |
| 6) „ тюремная . . .             | 30              | 134                              | 10,3                             | 88,8   | 5,2       | 6,0                       |
| 7) Августовская Св. Сергія . .  | 18              | 183                              | 14,1                             | 83,1   | 7,1       | 9,8                       |
| итого .                         | 193             | 1760                             | 22,6                             | 81,3   | 7,7       | 11,0                      |

Такимъ образомъ, въ общей сложности во всѣхъ 7 больницахъ въ отчетномъ году пользовалось 1760 больныхъ, изъ которыхъ выздоровѣло 1416 (81,3%) умерло 140 (7,7%) и осталось къ 1 января 1897 г. въ больницахъ 204 (11,0%).

Денежный бюджетъ въ отчетномъ году по содержанію больницъ (за исключеніемъ Кальварійской тюремной, содержащейся на счетъ казны) выразился въ слѣдующихъ данныхъ:

|                                       | Среднее содержаніе одного больного въ годъ. | ДОХОДЫ.                   |    |  |    | РАСХОДЫ.                         |    |                                  |    | Наличность казны къ 1 января 1897 г. | Капиталъ на храненіи въ Государст. банкѣ. |       |  |
|---------------------------------------|---|---------------------------|----|--|----|----------------------------------|----|----------------------------------|----|--------------------------------------|---|-------|--|
|                                       |   | Поступившіе въ 1896 году. |    | Оставшіеся въ недоимкѣ къ 1 января 1897 г. |    | Выполненіе въ теченіе 1896 года. |    | Невыполненныя въ теченіе 1896 г. |    |                                      |   |       |  |
|                                       |   | р.                        | к. | р.   | к. | р.                               | к. | р.                               | к. |                                      |   |       |  |
| 1) Сувалкская Св. Петра и Павла . . . | 44,7  | 10078                     | 34 | 4691                                       | 76 | 8784                             | 76 | 1718                             | 43 | 1293                                 | 58  | 2400  |  |
| 2) „ еврейская . . .                  | 35,6  | 4197                      | 65 | 1983                                       | 45 | 3592                             | 97 | 1945                             | 1  | 604                                  | 68  | 1200  |  |
| 3) Сейнская . . .                     | 51,5  | 5605                      | 2  | 1084                                       | 8  | 5516                             | 95 | —                                | —  | 88                                   | 7   | 12200 |  |
| 4) Мариампольская . . .               | 47,7  | 3379                      | 76 | 2159                                       | 41 | 3242                             | 36 | 936                              | 2  | 137                                  | 40  | 11900 |  |
| 5) Кальварійская . . .                | 67,0  | 2920                      | 50 | 1413                                       | 88 | 2901                             | 53 | 1144                             | 25 | 1897                                 | 13600                                     |       |  |
| 6) Августовская . . .                 | 50,3  | 2834                      | 76 | 2258                                       | 23 | 2681                             | 7  | 1611                             | 11 | 153                                  | 69  | 6300  |  |
| итого .                               | 49,4  | 29016                     | 3  | 13590                                      | 81 | 26719                            | 64 | 7354                             | 82 | 2296                                 | 39  | 47600 |  |

В) Въ существующемъ въ г. Сувалкахъ домѣ призрѣнія старцевъ (римско-католическаго исповѣданія) въ отчетномъ году содержалось 11 женщинъ; въ теченіе года двѣ умерли и одна вновь поступила.

Доходы этого заведенія въ отчетномъ году составляли 981 руб. 80 к., въ томъ числѣ пособія отъ казны 200 руб.

Расходовъ произведено на 679 р. 24 коп., и къ 1 января 1897 г. оставалось въ кассѣ наличными 302 р. 56 к. и въ недоимкѣ 65 р. 31 к.

Капиталъ этого заведенія 3200 р. хранится въ Государственномъ банкѣ.

В) Въ Сувалкскомъ дѣтскомъ пріютѣ положено было содержать 11 сиротъ римско-католическаго исповѣданія; въ теченіе отчетнаго года пришло 5 дѣтей и оставило заведеніе 4, такъ что къ 1 января 1897 г. состояло въ пріютѣ 10 дѣтей.

Доходы этого заведенія въ отчетномъ году составляли 2051 руб. 8 к., въ томъ числѣ пособія отъ казны 200 руб.

Расходовъ же произведено на 917 р. 97 к., и къ 1-му января 1897 г. оставалось въ кассѣ наличными 1133 р. 11 к. и въ недоимкѣ 41 р. 30 коп.

Капиталъ этого заведенія 2300 р. хранится въ Государственномъ банкѣ.

Г) Сувалкское христіанское благотворительное общество состояло въ отчетномъ году изъ 41 дѣйствительнаго члена, вносящихъ опредѣленную уставомъ членскую плату по 6 р. въ годъ, и 34 членовъ сореvнователей.

Доходы общества въ отчетномъ году, вмѣстѣ съ наличнымъ остаткомъ предыдущаго года, составляли 773 р. 54 к., а расходы 503 руб. 58 к. и къ 1-му января 1897 г. осталось въ кассѣ общества наличными 269 р. 96 к.

Изъ суммъ общества въ теченіе года было выдано: единовременныхъ пособій—92 лицамъ, въ размѣрѣ отъ 1—3 руб. каждому, на сумму 147 р., и ежемѣсячныхъ пособій двумъ женщинамъ—всего 45 руб. Остальныя же средства обращены были на содержаніе призрѣваемыхъ нищихъ, въ числѣ 8 человѣкъ, на что израсходовано 311 р. 58 коп.

Д) Кромѣ благотворительныхъ заведеній, состоящихъ въ вѣдѣніи Губернскаго Совѣта общественнаго призрѣнія, при Сувалкскомъ приходскомъ православномъ Попечительствѣ существуетъ дѣтскій пріютъ для сиротъ православнаго исповѣданія и дѣтей отъ смѣшанныхъ браковъ.

Къ 1-му января 1896 г. въ пріютѣ находилось 20 дѣтей (13 мальчиковъ и 7 дѣвочекъ); въ теченіе отчетнаго года вновь поступило 3 мальчика и вышло 1 мальчикъ и 2 дѣвочки, такъ что къ 1-му января 1897 г. состояло въ пріютѣ 15 мальчиковъ и 5 дѣвочекъ, всего 20.

На содержаніе этого заведенія отпущено было изъ кассы Попечительства 2204 р. 33½ к., изъ которыхъ въ теченіе отчетнаго года израсходовано 2171 р. 44½ к., а остальные 32 р. 89 к. записаны приходомъ на 1897 годъ.

Въ отчетномъ году усиліями членовъ Попечительства и при содѣйствіи Холмско-Варшавскаго училищнаго Совѣта открыта въ помѣщеніи пріюта церковно-приходская школа, въ которой дѣтямъ пріюта преподается: законъ Божій, русская и церковно-славянская грамота, арифметика, церковное пѣніе, черченіе и рисованіе.

Е) Сувалкское мѣстное управленіе Россійскаго Общества Краснаго Креста состояло въ отчетномъ году изъ 22 дѣйствительныхъ членовъ и 15 сореvнователей.

Въ Кассу мѣтнаго управленія поступило за отчетный годъ членскихъ взносовъ, процентовъ съ капиталовъ и пожертвованій—всего 172 р. 52 к.; расходовъ произведено на 113 р. 50 к. и осталось 59 р. 2 к. Капиталы мѣтнаго управленія къ концу отчетнаго года составляли въ кассѣ этого управленія—560 р. 20 к. и въ Главномъ Управленіи на храненіи 11990 р. 40 к.

Ж) Въ отчетномъ году, 23 апрѣля, открыло свои дѣйствія вновь учрежденное въ гор. Сувалкахъ Попечительное Общество о Домѣ Трудолюбія.

Изъ намѣченной уставомъ программы Общества видно, что оно имѣетъ своимъ назначеніемъ приходить на помощь всѣмъ, безъ различія вѣроисповѣданія, бездомнымъ, выпущеннымъ изъ больницъ и не имѣющимъ еще заработка, освобожденнымъ изъ мѣсть заключенія, по отбытіи наказанія, и всѣмъ вообще впавшимъ въ крайнюю бѣдность, предоставленіемъ имъ честнаго труда и временнаго пріюта. Для этой цѣли Общество открыло въ г. Сувалкахъ Домъ Трудолюбія, столовую и ночлежный пріютъ.

Денежныя средства Общества въ отчетномъ году, образовавшіяся какъ изъ членскихъ взносовъ и пожертвованій, такъ и изъ доходовъ отъ продажи выработанныхъ въ Домѣ Трудолюбія произведеній, составляли 5478 руб. 98 коп. Изъ этой суммы израсходовано на содержаніе Дома Трудолюбія 4390 руб. 22 коп. и къ 1-му января 1897 г. осталось по счетамъ 1088 руб. 76 коп.; въ томъ числѣ въ сберегательной кассѣ 600 руб., наличными 303 руб. 34 к. и въ недоимкѣ за покушниками выработанныхъ въ Домѣ Трудолюбія предметовъ 185 руб. 34 коп.

Кромѣ того, Общество къ 1-му января 1897 г. владѣло недвижимостью въ 2200 руб., мебелью и инструментами въ 148 руб. 63 к., матеріаломъ въ сыромъ видѣ на 118 р. 10 к., выработанными предметами на 185 р. 80 к. и съѣтными припасами на 10 р. 7 к.

Въ отчетномъ году въ Домѣ Трудолюбія занималось работами 57 человекъ, которые въ сложности провели за работой 2666 дней.

Продовольствіе работавшихъ, вмѣстѣ съ задѣльною платою, обшлось Обществу въ 491 руб. 78 коп.; такимъ образомъ, суточное содержаніе одного рабочаго стоило около 18½ коп.

Приходящіе въ Домъ Трудолюбія занимаются: изготовленіемъ бумажныхъ мѣшковъ, плетеніемъ соломенныхъ половиковъ и плетеніемъ корзинъ изъ лозы.

**НАРОДНОЕ ПРОСВѢЩЕНІЕ И ОБРАЗОВАНІЕ.**

**а) Учебныя заведенія.**

(Прилагается вѣдомость № 29).

Учебныхъ заведеній въ Сувалкской губерніи состояло въ отчетномъ году:

а) гимназій мужскихъ (въ г. г. Сувалкахъ и Маріамполѣ) 2 и женская (въ г. Сувалкахъ) 1;

б) казенныхъ начальныхъ училищъ: трехклассное (въ г. Сейнахъ) 1, двухклассныхъ-городскихъ 5 и сельскихъ 1, одноклассныхъ 173, въ томъ числѣ городскихъ 21 и сельскихъ 152;

в) специальныхъ: учительская семинарія, съ образцовымъ при ней училищемъ (въ с. Вейверахъ, Маріампольскаго уѣзда) 1, городскихъ воскресно-ремесленныхъ училищъ 5 и римско-католическая духовная семинарія (въ г. Сейнахъ) 1;

г) частныхъ: одноклассныхъ начальныхъ училищъ 5, религиозныхъ евангелическихъ или общихъ канторовъ 5.

Такимъ образомъ, всѣхъ вообще учебныхъ заведеній числилось въ губерніи 200 при общемъ числѣ учащихся (муж. пола 7638 и женскаго по 2885) 10523.

Еврейскихъ хедеровъ состояло 233, въ нихъ учащихся (мальчиковъ 2299 и дѣвочекъ 1240) 3539.

Изъ общаго числа учащихся въ казенныхъ учебныхъ заведеніяхъ состояло:

|  |      |        |
|--|------|--------|
| въ гимназіяхъ—мужскихъ . . . . .             | 571  |        |
| „ „ женской . . . . .                        | 200  |        |
| „ семинаріяхъ—учительской . . . . .          | 191  |        |
| „ „ духовной . . . . .                       | 78   |        |
| „ трехклассномъ городскомъ училищѣ . . . . . | 84   |        |
| „ начальныхъ училищахъ—                      |      |        |
| городскихъ: мальчиковъ . . . . .             | 1881 | } 2604 |
| дѣвочекъ . . . . .                           | 723  |        |
| сельскихъ: мальчиковъ . . . . .              | 4742 | } 6670 |
| дѣвочекъ . . . . .                           | 1928 |        |
| „ воскресно-ремесленныхъ учениковъ . . . . . | 93.  |        |



лѣзни, собраніе и разработка матеріаловъ о болѣзненности и смертности вообще, содѣйствіе администраціи въ устройствѣ врачебной части и въ распространеніи правильнаго оспопрививанія въ губерніи. Въ теченіе отчетнаго года общество имѣло 1 годичное и 8 очередныхъ за-сѣданій, посвященныхъ, главнымъ образомъ, сообщеніямъ нѣкоторыхъ членовъ по наблюдаемымъ ими специальнымъ болѣзнямъ и выработкѣ мѣръ къ прекращенію распространенія сифилиса въ губерніи.

Какъ видно изъ годичнаго отчета, общество къ 1 января 1897 г. состояло изъ 2 почетныхъ, и 52 дѣйствительныхъ членовъ и 1 члена корреспондента.

Денежныя средства общества въ отчетномъ году, образовавшіяся изъ членскихъ взносов, составляли 277 р. 56 к. Изъ этой суммы израсходовано на наемъ помѣщенія, устройство библиотеки, выписку журналовъ и проч. 260 р. 68 к. и къ 1-му января 1897 г. осталось въ кассѣ 16 р. 88 коп.

## VI.

### КРЕСТЬЯНСКОЕ ДѢЛО.

#### а) Гминное управленіе.

Въ 1896 г. составъ гминъ Сувалкской губерніи не подвергался измѣненію.

Изъ числа существующихъ 92 гминъ, 74 состоятъ изъ однихъ селеній, 15 принадлежатъ къ числу смѣшанныхъ, въ составъ коихъ, кромѣ селеній, входятъ и посады, и 3 самостоятельныхъ посадскихъ.

По числу народонаселенія, гмины раздѣляются слѣдующимъ образомъ:

|   |    |
|---|----|
| съ населеніемъ отъ 2000 до 4000 . . . . . | 8  |
| „ „ 4000 до 6000 . . . . .                | 38 |
| „ „ свыше . . . . . 6000                  | 46 |

#### б) Гминные сборы.

На содержаніе гминныхъ управленій, судовъ, училищъ, а также и другіе обязательные и необязательные расходы гминъ поступило гминнаго сбора 215473 руб. 40<sup>3</sup>/<sub>4</sub> к.; земли, подлежащей обложенію гминнымъ сборомъ, было 1631347 мор. (считая въ томъ числѣ 4 мор. лѣса за моргъ удобной земли).

Такимъ образомъ, среднимъ числомъ на каждый моргъ удобной земли приходилось гминнаго сбора по 13<sup>1</sup>/<sub>4</sub> коп.



|  |      |
|--|------|
| 2) Дѣлъ по жалобамъ на сервитутныя правонарушенія въ 1896 г. у комиссаровъ находилось на разсмотрѣннн . . . . .  | 545; |
| изъ нихъ разрѣшено . . . . .   | 441. |
| Губернскому присутствію предстоило разсмотрѣть жалобъ на рѣшенія комиссаровъ . . . . .   | 92;  |
| изъ нихъ разрѣшено . . . . .   | 77.  |
| 3) Дѣлъ по граничнымъ спорамъ въ отчетномъ году было у комиссаровъ . . . . .   | 249; |
| изъ нихъ разрѣшено . . . . .   | 182. |
| Въ производствѣ губернскаго присутствія дѣлъ по жалобамъ на рѣшенія комиссаровъ было . . . . .   | 117; |
| изъ нихъ разрѣшено . . . . .   | 92.  |
| 4) Дѣлъ по заявленіямъ о неправильныхъ записяхъ въ ликвидационныхъ табеляхъ и данныхъ именъ усадебниковъ, а также и другихъ пропускахъ и ошибкахъ, вкрапившихся въ эти документы, находилось въ разсмотрѣннн у комиссаровъ . . . . . | 51;  |
| изъ нихъ разрѣшено . . . . .   | 39.  |
| Въ губернское присутствіе поступило этого рода дѣлъ . . . . .  | 29;  |
| изъ нихъ разрѣшено . . . . .   | 24.  |
| Затѣмъ по дѣламъ той-же категоріи губернскому присутствію предстоило постановить опредѣленій о внесеннн въ табели и данныя дополнительныхъ надписей . . . . .  | 6.   |
| Въ теченіе 1896 г. постановлено такихъ-же опредѣленій. . . . .   | 6.   |
| 5) Добровольныхъ сдѣлокъ о замѣнѣ сервитутовъ и обмѣнѣ земель у всѣхъ комиссаровъ находилось . . . . .   | 75;  |
| въ томъ числѣ:   |      |
| а) состоявшихся между владѣльцами имѣній и крестьянами о замѣнѣ сервитутовъ . . . . .  | 29,  |
| б) между владѣльцами имѣній и крестьянами объ обмѣнѣ земель . . . . .  | 4,   |
| в) между владѣльцами имѣній и крестьянами объ обмѣнѣ и замѣнѣ сервитутовъ . . . . .  | 4,   |
| г) между самими крестьянами о колоніальномъ устройствѣ ихъ надѣловъ и раздѣлѣ общихъ угодій на подворные участки . . . . .   | 38.  |
| Изъ числа всѣхъ 75 сдѣлокъ засвидѣтельствовано комиссарами . . . . .   | 60,  |
| отказано въ засвидѣтельствованнн . . . . .   | 1,   |
| осталось у комиссаровъ не засвидѣтельствованныхъ сдѣлокъ . . . . .   | 14.  |
| Въ губернскомъ присутствнн добровольныхъ сдѣлокъ было . . . . .  | 157; |
| въ томъ числѣ оставшихся отъ прежнихъ лѣтъ . . . . .   | 128, |
| поступившихъ вновь въ 1896 году . . . . .  | 29.  |
| По симъ добровольнымъ сдѣлкамъ губернскимъ присутствіемъ:  |      |
| а) постановлено опредѣленій объ утвержденнн сдѣлокъ . . . . .  | 27,  |
| б) отказано въ утвержденнн . . . . .   | 1,   |
| в) постановлено опредѣленій о внесеннн въ ликвидационныя табели и данныя дополнительныхъ надписей о послѣдовавшемъ вслѣдствіе сдѣлокъ измѣненнн въ крестьянскомъ землевладѣннн . . . . .   | 31,  |

г) представлено въ Земскій Отдѣлъ, вмѣстѣ съ подлинными сдѣлками окончательныхъ производствъ, для приобщенія къ подлиннымъ ликвидационнымъ табелямъ и даннымъ . . . . . 31.

Засимъ, къ 1-му января 1897 г. въ губернскомъ присутствіи оставалось сдѣлокъ . . . . . 125:

а) не разсмотрѣнныхъ . . . . . 19,

б) утвержденныхъ, по коимъ по разнымъ причинамъ не постановлено опредѣленій о внесеніи въ табели и данныя дополнительныхъ надписей . . . . . 74,

в) утвержденныхъ, по коимъ постановлены означенныя опредѣленія, но самыя сдѣлки не представлены въ Земскій Отдѣлъ . 32.

По утвержденнымъ въ 1896 г. добровольнымъ сдѣлкамъ о замѣнѣ сервитутовъ поступило въ собственность крестьянъ разнаго рода дворянскихъ угодій 223 дес. 2288 саж.

Пространство это по уѣздамъ распределяется слѣдующимъ образомъ:

|                              |         |           |
|------------------------------|---------|-----------|
| по Августовскому . . . . .   | 18 дес. | 1458 саж. |
| „ Владиславовскому . . . . . | 7 „     | 822 „     |
| „ Кальварійскому . . . . .   | 16 „    | 1228 „    |
| „ Маріампольскому . . . . .  | 51 „    | 1855 „    |
| „ Сейнскому . . . . .        | 129 „   | 1725 „    |

Въ 1896 г. произведены межевыя работы:

|                                     |         |           |           |
|-------------------------------------|---------|-----------|-----------|
| въ уѣздахъ: Августовскомъ . . . . . | 12 сел. | 2355 дес. | 2104 саж. |
| Владиславовскомъ. . . . .           | 9 „     | 2587 „    | 1623 „    |
| Волковышскомъ . . . . .             | 14 „    | 2638 „    | 1968 „    |
| Кальварійскомъ . . . . .            | 17 „    | 2286 „    | 211 „     |
| Маріампольскомъ . . . . .           | 27 „    | 2641 „    | 1905 „    |
| Сейнскомъ . . . . .                 | 6 „     | 1983 „    | 1118 „    |
| Сувалкскомъ . . . . .               | 12 „    | 2131 „    | 893 „     |

итого 97 сел. 16625 дес. 222 саж.

Кромѣ того, произведены межевыя работы по отграниченію земель, поступившихъ въ собственность крестьянъ по сдѣлкамъ о замѣнѣ сервитутовъ и обмѣнѣ земли, въ Августовскомъ, Владиславовскомъ, Кальварійскомъ, Маріампольскомъ и Сейнскомъ уѣздахъ, по 14 селеніямъ, съ надѣломъ 201 дес. 446 саж.

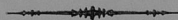





| У ѳ з д н .                      | П О С Ъ Я Н О Ч Е Т В Е Р Т Е Й . |         |                    |           |         | С Н Я Т О Ч Е Т В Е Р Т Е Й . |                                       |                 |                    |            |                    |            |         |          |                                       |                 |
|----------------------------------|-----------------------------------|---------|--------------------|-----------|---------|-------------------------------|---------------------------------------|-----------------|--------------------|------------|--------------------|------------|---------|----------|---------------------------------------|-----------------|
|                                  | Осмолъ<br>пшеницы.                | Р ж и . | Яровой<br>пшеницы. | О в с а . | Ячменя. | Гречихи.                      | Остат-<br>ныхъ<br>аромыхъ<br>хлѳбовъ. | Карто-<br>феля. | Осмолъ<br>пшеницы. | Р ж и .    | Яровой<br>пшеницы. | О в с а .  | Ячменя. | Гречихи. | Остат-<br>ныхъ<br>аромыхъ<br>хлѳбовъ. | Карто-<br>феля. |
| <b>1. Августовскій.</b>          |                                   |         |                    |           |         |                               |                                       |                 |                    |            |                    |            |         |          |                                       |                 |
| На земляхъ: владѳльческихъ . . . | 871                               | 6298    | 2                  | 5364      | 3137    | 330                           | 1011                                  | 20185           | 3576               | 28216      | 8                  | 19542      | 13678   | 1914     | 3410                                  | 9214            |
| крестьянскихъ . . . . .          | 789                               | 15074   | 38                 | 10374     | 4129    | 1222                          | 2629                                  | 46049           | 3313               | 67326      | 160                | 37132      | 17033   | 3603     | 8630                                  | 22490           |
| городскихъ . . . . .             | 324                               | 575     | 100                | 980       | 680     | 140                           | 650                                   | 4800            | 1195               | 2850       | 620                | 3900       | 2000    | 574      | 2223                                  | 28800           |
| посадскихъ . . . . .             | 2                                 | 1168    | —                  | 433       | 107     | 34                            | 113                                   | 1025            | 18                 | 5807       | —                  | 1375       | 301     | 106      | 347                                   | 10070           |
| Итого . . . . .                  | 1986                              | 23115   | 200                | 17151     | 8533    | 1726                          | 4403                                  | 72960           | 8102               | 104199     | 788                | 61949      | 33072   | 6197     | 14610                                 | 355991          |
| <b>2. Владиславовскій.</b>       |                                   |         |                    |           |         |                               |                                       |                 |                    |            |                    |            |         |          |                                       |                 |
| На земляхъ: владѳльческихъ . . . | 877                               | 2771    | —                  | 9785      | 1100    | 23                            | 346                                   | 3793            | 5342               | 14025      | —                  | 13646      | 5000    | 113      | 1437                                  | 15004           |
| крестьянскихъ . . . . .          | 4738                              | 24364   | —                  | 26510     | 8015    | 313                           | 3566                                  | 29416           | 25592              | 117290     | —                  | 78414      | 35331   | 606      | 1463                                  | 231551          |
| городскихъ . . . . .             | 70                                | 150     | —                  | 90        | 140     | —                             | 60                                    | 250             | —                  | 840        | —                  | 300        | —       | —        | 200                                   | 1840            |
| посадскихъ . . . . .             | —                                 | —       | —                  | —         | —       | —                             | —                                     | —               | —                  | —          | —                  | —          | —       | —        | —                                     | —               |
| Итого . . . . .                  | 5685                              | 27285   | —                  | 29885     | 9261    | 338                           | 3972                                  | 56959           | 31214              | 132074     | —                  | 92360      | 40791   | 779      | 2130                                  | 248305          |
| <b>3. Волковышскій.</b>          |                                   |         |                    |           |         |                               |                                       |                 |                    |            |                    |            |         |          |                                       |                 |
| На земляхъ: владѳльческихъ . . . | 3926                              | 8207    | —                  | 6581      | 7590    | —                             | 2440                                  | 16808           | 24857              | 50439      | —                  | 39902      | 50079   | —        | 6670                                  | 87562           |
| крестьянскихъ . . . . .          | 3947                              | 17761   | —                  | 11446     | 7071    | —                             | 2954                                  | 26625           | 15885              | 98416      | —                  | 59667      | 45334   | —        | 9464                                  | 140392          |
| городскихъ . . . . .             | 105                               | 657     | —                  | 617       | 468     | —                             | 55                                    | 547             | 709                | 4439       | —                  | 3552       | 2678    | —        | 330                                   | 3082            |
| посадскихъ . . . . .             | 1                                 | 330     | —                  | 182       | 38      | —                             | —                                     | 373             | 4                  | 1320       | —                  | 736        | 108     | —        | 68                                    | 1492            |
| Итого . . . . .                  | 7979                              | 29955   | —                  | 18826     | 15167   | —                             | 5469                                  | 44353           | 41453              | 154614     | —                  | 108857     | 98399   | —        | 16532                                 | 232528          |
| <b>4. Кальваріискій.</b>         |                                   |         |                    |           |         |                               |                                       |                 |                    |            |                    |            |         |          |                                       |                 |
| На земляхъ: владѳльческихъ . . . | 2105                              | 7104    | 11                 | 5301      | 2858    | 12                            | 1850                                  | 12330           | 11887              | 37553      | 50                 | 25567      | 14097   | 371/2    | 7820                                  | 58784           |
| крестьянскихъ . . . . .          | 4761                              | 18969   | 2                  | 15532     | 7392    | 13                            | 3445                                  | 31552           | 20290              | 98678      | 8                  | 69919      | 35700   | 491/2    | 13255                                 | 144060          |
| городскихъ . . . . .             | 10                                | 520     | —                  | 250       | 380     | —                             | 10                                    | 1300            | 50                 | 3130       | —                  | 1000       | 1600    | —        | 20                                    | 7800            |
| посадскихъ . . . . .             | 58                                | 227     | —                  | 253       | 205     | 20                            | 178                                   | 816             | 305                | 1350       | —                  | 1194       | 1330    | 80       | 743                                   | 3676            |
| Итого . . . . .                  | 6934                              | 26220   | 13                 | 21336     | 11885   | 45                            | 5483                                  | 45998           | 38592              | 140711     | 58                 | 97680      | 52727   | 167      | 21818                                 | 214320          |
| <b>5. Мариампольскій.</b>        |                                   |         |                    |           |         |                               |                                       |                 |                    |            |                    |            |         |          |                                       |                 |
| На земляхъ: владѳльческихъ . . . | 2061                              | 4211    | 8                  | 5474      | 2493    | 40                            | 2474                                  | 7456            | 12151              | 23900 1/2  | 40                 | 21133 1/2  | 10263   | 152      | 9059                                  | 31115           |
| крестьянскихъ . . . . .          | 1768                              | 24065   | 25                 | 20516     | 4541    | 45                            | 6385                                  | 43986           | 9627               | 120578 1/2 | 100                | 84490 1/2  | 21900   | 182      | 29471                                 | 197534          |
| городскихъ . . . . .             | 8                                 | 138     | —                  | 75        | 51      | 1                             | 22                                    | 250             | 40                 | 665        | —                  | 348        | 326     | 5        | 108                                   | 1300            |
| посадскихъ . . . . .             | 73                                | 1598    | —                  | 1829      | 203     | 5                             | 52                                    | 1192            | 420                | 9400       | —                  | 7372       | 1138    | 30       | 291                                   | 5139            |
| Итого . . . . .                  | 3910                              | 30012   | 33                 | 27394     | 7288    | 91                            | 8963                                  | 52884           | 22238              | 153694     | 140                | 113824     | 33027   | 369      | 38929                                 | 235148          |
| <b>6. Сейанскій.</b>             |                                   |         |                    |           |         |                               |                                       |                 |                    |            |                    |            |         |          |                                       |                 |
| На земляхъ: владѳльческихъ . . . | 549                               | 4041    | 22                 | 2802      | 1842    | 211                           | 1228                                  | 9385            | 2492               | 17836      | 83                 | 10634      | 5885    | 557      | 5019                                  | 47575           |
| крестьянскихъ . . . . .          | 827                               | 17747   | 5                  | 8951      | 2741    | 932                           | 2593                                  | 40764           | 3455               | 50665      | 20                 | 30781      | 9100    | 2247     | 10412                                 | 158902          |
| городскихъ . . . . .             | 15                                | 109     | —                  | 30        | 23      | —                             | —                                     | 313             | 68                 | 469        | —                  | 103        | 91      | —        | —                                     | 1490            |
| посадскихъ . . . . .             | 17                                | 440     | —                  | 291       | 93      | 11                            | 75                                    | 997             | 78                 | 1789       | —                  | 994        | 286     | 28       | 237                                   | 5104            |
| Итого . . . . .                  | 1408                              | 22337   | 27                 | 12074     | 4699    | 1154                          | 3896                                  | 51459           | 6093               | 100750     | 103                | 42512      | 15362   | 2826     | 15668                                 | 243071          |
| <b>7. Сувалскій.</b>             |                                   |         |                    |           |         |                               |                                       |                 |                    |            |                    |            |         |          |                                       |                 |
| На земляхъ: владѳльческихъ . . . | 179                               | 2803    | 4                  | 3900      | 571     | 102                           | 738                                   | 4980            | 889                | 9404       | 7                  | 10736      | 1756    | 315      | 1700                                  | 22661           |
| крестьянскихъ . . . . .          | 94                                | 22527   | 3                  | 20035     | 2573    | 786                           | 2807                                  | 54171           | 390                | 83733      | 9                  | 61790      | 7481    | 2650     | 8977                                  | 221129          |
| городскихъ . . . . .             | —                                 | —       | —                  | —         | —       | —                             | —                                     | —               | —                  | —          | —                  | —          | —       | —        | —                                     | —               |
| посадскихъ . . . . .             | 3                                 | 1282    | —                  | 1220      | 115     | 13                            | 346                                   | 3066            | 37                 | 4085       | —                  | 3593       | 806     | 67       | 468                                   | 32629           |
| Итого . . . . .                  | 276                               | 26612   | 7                  | 25164     | 3259    | 901                           | 3891                                  | 62817           | 1316               | 97222      | 16                 | 76119      | 9603    | 3032     | 11235                                 | 276419          |
| <b>8. Гор. Сувалки.</b>          |                                   |         |                    |           |         |                               |                                       |                 |                    |            |                    |            |         |          |                                       |                 |
| На земляхъ: владѳльческихъ . . . | —                                 | 1413    | —                  | 547       | 100     | 75                            | 138                                   | 3531            | —                  | 9420       | —                  | 5925       | 864     | 270      | 250                                   | 28248           |
| Итого . . . . .                  | 10568                             | 35435   | 47                 | 32516     | 19597   | 718                           | 10657                                 | 74367           | 61194              | 180733 1/2 | 188                | 141160 1/2 | 100758  | 3088 1/2 | 35205                                 | 354842          |
| в губернии                       | 10624                             | 139067  | 73                 | 107364    | 37002   | 3313                          | 24379                                 | 290963          | 84522              | 666035 1/2 | 297                | 422253 1/2 | 171779  | 9391 1/2 | 99682                                 | 1848548         |
|                                  | 532                               | 3562    | 160                | 2589      | 1852    | 216                           | 835                                   | 10691           | 2342               | 21813      | 630                | 15028      | 809     | 849      | 3131                                  | 73230           |
|                                  | 154                               | 5045    | —                  | 3708      | 761     | 83                            | 784                                   | 8970            | 862                | 23811      | —                  | 15264      | 3589    | 311      | 2154                                  | 58110           |
| Всего . . . . .                  | 28178                             | 183949  | 280                | 146177    | 59212   | 4330                          | 36185                                 | 390961          | 148920             | 829263     | 1105               | 593686     | 284145  | 13640    | 140172                                | 1841201         |

O R I G I N A L S

| Year | Month | Day | Time  | Location | Latitude | Longitude | Altitude | Remarks |
|------|-------|-----|-------|----------|----------|-----------|----------|---------|
| 1912 | Jan   | 1   | 10:00 | ...      | ...      | ...       | ...      | ...     |
| 1912 | Jan   | 2   | 10:00 | ...      | ...      | ...       | ...      | ...     |
| 1912 | Jan   | 3   | 10:00 | ...      | ...      | ...       | ...      | ...     |
| 1912 | Jan   | 4   | 10:00 | ...      | ...      | ...       | ...      | ...     |
| 1912 | Jan   | 5   | 10:00 | ...      | ...      | ...       | ...      | ...     |
| 1912 | Jan   | 6   | 10:00 | ...      | ...      | ...       | ...      | ...     |
| 1912 | Jan   | 7   | 10:00 | ...      | ...      | ...       | ...      | ...     |
| 1912 | Jan   | 8   | 10:00 | ...      | ...      | ...       | ...      | ...     |
| 1912 | Jan   | 9   | 10:00 | ...      | ...      | ...       | ...      | ...     |
| 1912 | Jan   | 10  | 10:00 | ...      | ...      | ...       | ...      | ...     |
| 1912 | Jan   | 11  | 10:00 | ...      | ...      | ...       | ...      | ...     |
| 1912 | Jan   | 12  | 10:00 | ...      | ...      | ...       | ...      | ...     |
| 1912 | Jan   | 13  | 10:00 | ...      | ...      | ...       | ...      | ...     |
| 1912 | Jan   | 14  | 10:00 | ...      | ...      | ...       | ...      | ...     |
| 1912 | Jan   | 15  | 10:00 | ...      | ...      | ...       | ...      | ...     |
| 1912 | Jan   | 16  | 10:00 | ...      | ...      | ...       | ...      | ...     |
| 1912 | Jan   | 17  | 10:00 | ...      | ...      | ...       | ...      | ...     |
| 1912 | Jan   | 18  | 10:00 | ...      | ...      | ...       | ...      | ...     |
| 1912 | Jan   | 19  | 10:00 | ...      | ...      | ...       | ...      | ...     |
| 1912 | Jan   | 20  | 10:00 | ...      | ...      | ...       | ...      | ...     |
| 1912 | Jan   | 21  | 10:00 | ...      | ...      | ...       | ...      | ...     |
| 1912 | Jan   | 22  | 10:00 | ...      | ...      | ...       | ...      | ...     |
| 1912 | Jan   | 23  | 10:00 | ...      | ...      | ...       | ...      | ...     |
| 1912 | Jan   | 24  | 10:00 | ...      | ...      | ...       | ...      | ...     |
| 1912 | Jan   | 25  | 10:00 | ...      | ...      | ...       | ...      | ...     |
| 1912 | Jan   | 26  | 10:00 | ...      | ...      | ...       | ...      | ...     |
| 1912 | Jan   | 27  | 10:00 | ...      | ...      | ...       | ...      | ...     |
| 1912 | Jan   | 28  | 10:00 | ...      | ...      | ...       | ...      | ...     |
| 1912 | Jan   | 29  | 10:00 | ...      | ...      | ...       | ...      | ...     |
| 1912 | Jan   | 30  | 10:00 | ...      | ...      | ...       | ...      | ...     |
| 1912 | Jan   | 31  | 10:00 | ...      | ...      | ...       | ...      | ...     |



Название уѣздовъ.

П О Д Е

ВО ВРЕМЯ ПОСѢВА ХЛѢБОВЪ

| работнику<br>съ лошадыъ | работнику<br>пѣшему |    |     |    | работницѣ |    |     |    |
|-------------------------|---------------------|----|-----|----|-----------|----|-----|----|
|                         | отъ                 | до | отъ | до | отъ       | до | отъ | до |

| Р. | К. | Р. | К. | Р. | К. | Р. | К. | Р. | К. |
|----|----|----|----|----|----|----|----|----|----|
|----|----|----|----|----|----|----|----|----|----|

Н Н А Я

ВО ВРЕМЯ СЪНОКОСА

| работнику<br>съ лошадыъ | работнику<br>пѣшему |    |     |    | работницѣ |    |     |    |
|-------------------------|---------------------|----|-----|----|-----------|----|-----|----|
|                         | отъ                 | до | отъ | до | отъ       | до | отъ | до |

| Р. | К. | Р. | К. | Р. | К. | Р. | К. | Р. | К. |
|----|----|----|----|----|----|----|----|----|----|
|----|----|----|----|----|----|----|----|----|----|

П Л А Т А

| работнику<br>съ лошадыъ | работнику<br>пѣшему |    |     |    | работницѣ |    |     |    |
|-------------------------|---------------------|----|-----|----|-----------|----|-----|----|
|                         | отъ                 | до | отъ | до | отъ       | до | отъ | до |

| Р. | К. | Р. | К. | Р. | К. | Р. | К. | Р. | К. |
|----|----|----|----|----|----|----|----|----|----|
|----|----|----|----|----|----|----|----|----|----|

|                     |                                      |   |    |   |    |   |    |   |    |   |    |   |    |   |    |   |    |    |    |    |    |    |    |    |    |    |    |    |    |    |    |    |    |    |    |    |    |
|---------------------|--------------------------------------|---|----|---|----|---|----|---|----|---|----|---|----|---|----|---|----|----|----|----|----|----|----|----|----|----|----|----|----|----|----|----|----|----|----|----|----|
| Августовскій . . .  | на продовольствѣ нанимающагося . . . | — | 70 | 2 | —  | — | 39 | — | 00 | — | 25 | — | 40 | 1 | 50 | 2 | 50 | —  | 40 | —  | 80 | —  | 30 | —  | 45 | 1  | 70 | 2  | —  | 40 | —  | 60 | —  | 25 | —  | 40 |    |
|                     | на продовольствѣ нанимателя . . .    | — | 50 | 1 | 70 | — | 25 | — | 40 | — | 20 | — | 30 | 1 | 70 | 2 | —  | 35 | —  | 45 | —  | 20 | —  | 35 | 1  | 20 | 1  | 70 | —  | 25 | —  | 40 | —  | 20 | —  | 25 |    |
| Владиславскій . . . | на продовольствѣ нанимающагося . . . | — | 85 | 2 | 20 | — | 30 | — | 75 | — | 15 | — | 50 | — | 90 | 2 | 80 | —  | 35 | —  | 75 | —  | 20 | —  | 65 | 1  | —  | 3  | 20 | —  | 40 | 1  | —  | —  | 25 | —  | 85 |
|                     | на продовольствѣ нанимателя . . .    | — | 65 | 2 | —  | — | 15 | — | 50 | — | 10 | — | 30 | — | 70 | 2 | 50 | —  | 25 | —  | 50 | —  | 15 | —  | 35 | —  | 95 | 2  | 80 | —  | 25 | —  | 85 | —  | 15 | —  | 70 |
| Воловѣшскій . . .   | на продовольствѣ нанимающагося . . . | — | 75 | 2 | 10 | — | 20 | — | 60 | — | 15 | — | 45 | 1 | —  | 2 | 50 | —  | 30 | —  | 60 | —  | 20 | —  | 45 | 1  | —  | 2  | 75 | —  | 45 | —  | 75 | —  | 30 | —  | 60 |
|                     | на продовольствѣ нанимателя . . .    | — | 60 | 1 | 50 | — | 15 | — | 50 | — | 10 | — | 40 | — | 70 | 1 | 80 | —  | 20 | —  | 40 | —  | 15 | —  | 35 | —  | 75 | 2  | —  | —  | 35 | —  | 60 | —  | 25 | —  | 50 |
| Калварійскій . . .  | на продовольствѣ нанимающагося . . . | 1 | 20 | 1 | 50 | — | 35 | — | 45 | — | 15 | — | 25 | 1 | 50 | 2 | —  | 40 | —  | 50 | —  | 15 | —  | 30 | 1  | 50 | 2  | —  | —  | 40 | —  | 50 | —  | 20 | —  | 30 |    |
|                     | на продовольствѣ нанимателя . . .    | — | 90 | 1 | 20 | — | 20 | — | 30 | — | 10 | — | 15 | — | 35 | 1 | 85 | —  | 30 | —  | 40 | —  | 15 | —  | 20 | 1  | 35 | 1  | 85 | —  | 30 | —  | 40 | —  | 15 | —  | 25 |
| Мариупольскій . . . | на продовольствѣ нанимающагося . . . | — | 90 | 2 | 60 | — | 30 | — | 80 | — | 20 | — | 45 | 1 | —  | 2 | 70 | —  | 30 | —  | 90 | —  | 20 | —  | 55 | 1  | —  | 3  | —  | 35 | —  | 90 | —  | 25 | —  | 55 |    |
|                     | на продовольствѣ нанимателя . . .    | — | 60 | 2 | —  | — | 20 | — | 50 | — | 10 | — | 35 | — | 60 | 2 | 50 | —  | 20 | —  | 50 | —  | 15 | —  | 45 | —  | 70 | 2  | 50 | —  | 25 | —  | 50 | —  | 15 | —  | 45 |
| Сѣвскій . . .       | на продовольствѣ нанимающагося . . . | — | 60 | 2 | —  | — | 25 | — | 60 | — | 20 | — | 50 | — | 75 | 2 | 50 | —  | 35 | —  | 75 | —  | 25 | —  | 60 | —  | 80 | 2  | 50 | —  | 35 | —  | 75 | —  | 25 | —  | 70 |
|                     | на продовольствѣ нанимателя . . .    | — | 50 | 1 | 50 | — | 20 | — | 50 | — | 10 | — | 25 | — | 50 | 2 | —  | 30 | —  | 50 | —  | 15 | —  | 45 | —  | 60 | 2  | —  | —  | 30 | —  | 70 | —  | 20 | —  | 60 |    |
| Суздальскій . . .   | на продовольствѣ нанимающагося . . . | 1 | —  | 1 | 30 | — | 40 | — | 50 | — | 25 | — | 30 | 1 | —  | 1 | 40 | —  | 40 | —  | 60 | —  | 25 | —  | 35 | 1  | —  | 1  | 40 | —  | 45 | —  | 60 | —  | 30 | —  | 40 |
|                     | на продовольствѣ нанимателя . . .    | — | 60 | — | 70 | — | 25 | — | 35 | — | 15 | — | 25 | — | 60 | — | 90 | —  | 30 | —  | 45 | —  | 30 | —  | 30 | —  | 70 | 1  | —  | —  | 35 | —  | 45 | —  | 25 | —  | 30 |
| Гор. Суздаль . . .  | на продовольствѣ нанимающагося . . . | 1 | 50 | 1 | 80 | — | 45 | — | 50 | — | 20 | — | 35 | 1 | 80 | 2 | —  | 90 | 1  | 10 | —  | 50 | —  | 65 | 1  | 80 | 2  | —  | 1  | —  | 1  | 20 | —  | 60 | —  | 70 |    |
|                     | на продовольствѣ нанимателя . . .    | 1 | —  | 1 | 20 | — | 30 | — | 35 | — | 20 | — | 25 | — | 60 | 1 | 80 | —  | 60 | —  | 70 | —  | 35 | —  | 45 | 1  | 60 | 1  | 80 | —  | 60 | —  | 70 | —  | 35 | —  | 45 |





| Наименованіе хозяйствъ.       | Лошади.       |                 | Рогатый скотъ. |                 |              | О в ц ы.      |                   | Сви-<br>нн. | Козы. |
|-------------------------------|---------------|-----------------|----------------|-----------------|--------------|---------------|-------------------|-------------|-------|
|                               | Рабо-<br>чія. | Завод-<br>скія. | Коро-<br>вы.   | Волы и<br>быки. | Яло-<br>выи. | Про-<br>стыя. | Тонко-<br>рушныя. |             |       |
| <b>1. Дворскія хозяйства.</b> |               |                 |                |                 |              |               |                   |             |       |
| Уѣзды: Августовскій . . .     | 1180          | 18              | 547            | 606             | 2188         | 3987          | 1752              | 1629        | —     |
| Владиславовскій . . .         | 1164          | 54              | 1588           | 640             | 614          | 914           | 1173              | 833         | 1     |
| Волковышскій . . .            | 3892          | 86              | 4560           | 2045            | 983          | 2807          | 11683             | 5428        | 5     |
| Кальварійскій . . .           | 2452          | 14              | 3005           | 1484            | 988          | 2276          | 6426              | 4485        | 2     |
| Маріампольскій . . .          | 2446          | 17              | 2882           | 1005            | 621          | 3132          | 6930              | 2404        | —     |
| Сейнскій . . .                | 1800          | 17              | 2705           | 1081            | 923          | 3701          | 667               | 2966        | 60    |
| Сувалкскій . . .              | 1063          | 3               | 1377           | 597             | 870          | 1498          | 185               | 1210        | 2     |
| Итого . . .                   | 13997         | 209             | 16664          | 7458            | 7187         | 18315         | 28816             | 18955       | 69    |
| <b>2. Крестьянскія.</b>       |               |                 |                |                 |              |               |                   |             |       |
| Уѣзды: Августовскій . . .     | 8878          | —               | 2883           | 3442            | 10789        | 18283         | —                 | 15850       | 10    |
| Владиславовскій . . .         | 15603         | 60              | 11417          | 4298            | 3471         | 37139         | —                 | 20941       | 2     |
| Волковышскій . . .            | 12942         | —               | 8949           | 1753            | 3426         | 23484         | 15                | 18224       | —     |
| Кальварійскій . . .           | 12871         | —               | 9768           | 1138            | 1925         | 29312         | —                 | 20063       | 50    |
| Маріампольскій . . .          | 17262         | —               | 12997          | 1394            | 2613         | 35579         | —                 | 22719       | 22    |
| Сейнскій . . .                | 13627         | —               | 13802          | 1077            | 2776         | 27972         | —                 | 21091       | 446   |
| Сувалкскій . . .              | 13797         | —               | 12757          | 951             | 3729         | 20425         | —                 | 23233       | 14    |
| Итого . . .                   | 94980         | 60              | 72573          | 14053           | 28729        | 192194        | 15                | 142121      | 544   |
| <b>3. Посадскія.</b>          |               |                 |                |                 |              |               |                   |             |       |
| Уѣзды: Августовскій . . .     | 589           | —               | 114            | 71              | 647          | 1779          | —                 | 788         | 19    |
| Владиславовскій . . .         | 12            | —               | 9              | —               | 4            | —             | —                 | 6           | 13    |
| Волковышскій . . .            | 340           | —               | 320            | 16              | 20           | 440           | —                 | 518         | 75    |
| Кальварійскій . . .           | 417           | —               | 842            | 31              | 189          | 580           | —                 | 489         | 47    |
| Маріампольскій . . .          | 388           | —               | 330            | 6               | 55           | 590           | —                 | 703         | 42    |
| Сейнскій . . .                | 444           | —               | 426            | 5               | 65           | 481           | —                 | 542         | 114   |
| Сувалкскій . . .              | 766           | —               | 896            | 32              | 318          | 1938          | —                 | 1697        | 56    |
| Итого . . .                   | 2956          | —               | 2937           | 161             | 1298         | 5808          | —                 | 4743        | 366   |
| <b>4. Городскія.</b>          |               |                 |                |                 |              |               |                   |             |       |
| Уѣзды: Августовскій . . .     | 957           | —               | 61             | 110             | 903          | 1248          | —                 | 1540        | —     |
| Владиславовскій . . .         | 258           | —               | 163            | 3               | —            | 80            | —                 | 108         | 24    |
| Волковышскій . . .            | 560           | —               | 401            | 12              | 80           | 500           | —                 | 660         | 179   |
| Кальварійскій . . .           | 270           | —               | 185            | —               | 70           | 130           | —                 | 900         | 28    |
| Маріампольскій . . .          | 320           | —               | 282            | —               | 29           | 82            | —                 | 294         | 25    |
| Сейнскій . . .                | 115           | —               | 162            | —               | 17           | 80            | —                 | 256         | 60    |
| Сувалкскій . . .              | —             | —               | —              | —               | —            | —             | —                 | —           | —     |
| Гор. Сувалки . . .            | 511           | 9               | 307            | —               | —            | 145           | —                 | 1260        | 115   |
| Итого . . .                   | 2991          | 9               | 1561           | 125             | 1099         | 2265          | —                 | 5018        | 431   |
| <b>Итого въ уѣздахъ:</b>      |               |                 |                |                 |              |               |                   |             |       |
| Августовскомъ . . . . .       | 11604         | 18              | 3605           | 4229            | 14527        | 25297         | 1752              | 19807       | 30    |
| Владиславовскомъ . . . . .    | 17037         | 114             | 13177          | 4941            | 4089         | 38133         | 1173              | 21888       | 44    |
| Волковышскомъ . . . . .       | 17734         | 86              | 14230          | 3826            | 4509         | 27231         | 11698             | 24630       | 256   |
| Кальварійскомъ . . . . .      | 16010         | 14              | 13800          | 2653            | 3172         | 32298         | 6426              | 25937       | 127   |
| Маріампольскомъ . . . . .     | 20416         | 17              | 16491          | 2405            | 3318         | 39383         | 6930              | 26120       | 89    |
| Сейнскомъ . . . . .           | 15986         | 17              | 17095          | 2163            | 3781         | 32234         | 667               | 24855       | 680   |
| Сувалкскомъ . . . . .         | 15626         | 3               | 15030          | 1580            | 4917         | 23861         | 185               | 26140       | 72    |
| Всего въ уѣздахъ . . . . .    | 114413        | 269             | 93428          | 21797           | 38313        | 218437        | 28831             | 169377      | 1298  |
| Всего въ губерніи . . . . .   | 114924        | 278             | 93735          | 21797           | 38313        | 218582        | 28831             | 170637      | 1413  |
|                               | 115202        |                 | 153845         |                 |              | 247413        |                   |             |       |



Род фабрик и заводов.

|  | Город Суздаля           |                                | Уезд Суздальский |                                | Город Аугустов |                                | Уезд Аугустовский |                                | Город Вадковский |                                | Уезд Вадковский |                                | Город Волоколамск |                                | Уезд Волоколамский |                                | Город Калужский |                                | Уезд Калужский |                                | Город Маршальск |                                | Уезд Маршальский |                                | Город Сергиев  |                                | Уезд Сергиевский |                                | Всего в губернии |                                |     |        |     |     |        |     |     |      |   |    |       |    |     |        |      |
|--|-------------------------|--------------------------------|------------------|--------------------------------|----------------|--------------------------------|-------------------|--------------------------------|------------------|--------------------------------|-----------------|--------------------------------|-------------------|--------------------------------|--------------------|--------------------------------|-----------------|--------------------------------|----------------|--------------------------------|-----------------|--------------------------------|------------------|--------------------------------|----------------|--------------------------------|------------------|--------------------------------|------------------|--------------------------------|-----|--------|-----|-----|--------|-----|-----|------|---|----|-------|----|-----|--------|------|
|  | Число фабрик и заводов. | Сумма произведенной продукции. | Число рабочих.   | Сумма произведенной продукции. | Число рабочих. | Сумма произведенной продукции. | Число рабочих.    | Сумма произведенной продукции. | Число рабочих.   | Сумма произведенной продукции. | Число рабочих.  | Сумма произведенной продукции. | Число рабочих.    | Сумма произведенной продукции. | Число рабочих.     | Сумма произведенной продукции. | Число рабочих.  | Сумма произведенной продукции. | Число рабочих. | Сумма произведенной продукции. | Число рабочих.  | Сумма произведенной продукции. | Число рабочих.   | Сумма произведенной продукции. | Число рабочих. | Сумма произведенной продукции. | Число рабочих.   | Сумма произведенной продукции. | Число рабочих.   | Сумма произведенной продукции. |     |        |     |     |        |     |     |      |   |    |       |    |     |        |      |
| <b>I. Обрабатывающих животных продукты.</b>      |                         |                                |                  |                                |                |                                |                   |                                |                  |                                |                 |                                |                   |                                |                    |                                |                 |                                |                |                                |                 |                                |                  |                                |                |                                |                  |                                |                  |                                |     |        |     |     |        |     |     |      |   |    |       |    |     |        |      |
| 1) Животноводство                                | 8                       | 51000                          | 51               | 1                              | 1              | 2                              | 20500             | 30                             | 6                | 8300                           | 22              | 1                              | 1290              | 5                              | 3                  | 780                            | 8               | 1000                           | 10             | 4                              | 2280            | 388                            | 7                | 14650                          | 82             | 6                              | 1                | 6                              | 16145            | 15                             | 43  | 161805 | 238 |     |        |     |     |      |   |    |       |    |     |        |      |
| 2) Мясоубойное                                   | 1                       | 1000                           | 2                | 1                              | 1              | 1                              | 500               | 2                              | 1                | 500                            | 2               | 1                              | 500               | 2                              | 1                  | 500                            | 2               | 1                              | 500            | 2                              | 1               | 500                            | 2                | 1                              | 500            | 2                              | 1                | 500                            | 2                | 1                              | 500 | 2      | 1   | 500 | 2      | 1   | 500 | 2    |   |    |       |    |     |        |      |
| 3) Сыроварное                                    | 1                       | 1150                           | 2                | 1                              | 1              | 1                              | 2100              | 2                              | 1                | 4                              | 10500           | 104                            | 1                 | 1                              | 1                  | 1                              | 1               | 1                              | 1              | 1                              | 1               | 1                              | 1                | 1                              | 1              | 1                              | 1                | 1                              | 1                | 1                              | 1   | 1      | 1   | 1   | 1      | 1   |     |      |   |    |       |    |     |        |      |
| 4) Швейное и ткацкое                             | 1                       | 1                              | 1                | 1                              | 1              | 1                              | 1                 | 1                              | 1                | 1                              | 1               | 1                              | 1                 | 1                              | 1                  | 1                              | 1               | 1                              | 1              | 1                              | 1               | 1                              | 1                | 1                              | 1              | 1                              | 1                | 1                              | 1                | 1                              | 1   | 1      | 1   | 1   | 1      | 1   |     |      |   |    |       |    |     |        |      |
| 5) Для очистки шерсти                            | 1                       | 1                              | 1                | 1                              | 1              | 1                              | 1                 | 1                              | 1                | 1                              | 1               | 1                              | 1                 | 1                              | 1                  | 1                              | 1               | 1                              | 1              | 1                              | 1               | 1                              | 1                | 1                              | 1              | 1                              | 1                | 1                              | 1                | 1                              | 1   | 1      | 1   | 1   | 1      | 1   | 1   |      |   |    |       |    |     |        |      |
| 6) Паровые машины для работы водост.             | 1                       | 1                              | 1                | 1                              | 1              | 1                              | 1                 | 1                              | 1                | 1                              | 1               | 1                              | 1                 | 1                              | 1                  | 1                              | 1               | 1                              | 1              | 1                              | 1               | 1                              | 1                | 1                              | 1              | 1                              | 1                | 1                              | 1                | 1                              | 1   | 1      | 1   | 1   | 1      | 1   | 1   |      |   |    |       |    |     |        |      |
| 7) Сушильные                                     | 1                       | 1                              | 1                | 1                              | 1              | 1                              | 1                 | 1                              | 1                | 1                              | 1               | 1                              | 1                 | 1                              | 1                  | 1                              | 1               | 1                              | 1              | 1                              | 1               | 1                              | 1                | 1                              | 1              | 1                              | 1                | 1                              | 1                | 1                              | 1   | 1      | 1   | 1   | 1      | 1   | 1   |      |   |    |       |    |     |        |      |
| 8) Для выделки кожи                              | 1                       | 1                              | 1                | 1                              | 1              | 1                              | 1                 | 1                              | 1                | 1                              | 1               | 1                              | 1                 | 1                              | 1                  | 1                              | 1               | 1                              | 1              | 1                              | 1               | 1                              | 1                | 1                              | 1              | 1                              | 1                | 1                              | 1                | 1                              | 1   | 1      | 1   | 1   | 1      | 1   | 1   |      |   |    |       |    |     |        |      |
| <b>II. Обрабатывающих растительные продукты.</b> |                         |                                |                  |                                |                |                                |                   |                                |                  |                                |                 |                                |                   |                                |                    |                                |                 |                                |                |                                |                 |                                |                  |                                |                |                                |                  |                                |                  |                                |     |        |     |     |        |     |     |      |   |    |       |    |     |        |      |
| Винокурение                                      | 1                       | 1                              | 1                | 1                              | 1              | 1                              | 1                 | 1                              | 1                | 1                              | 1               | 1                              | 1                 | 1                              | 1                  | 1                              | 1               | 1                              | 1              | 1                              | 1               | 1                              | 1                | 1                              | 1              | 1                              | 1                | 1                              | 1                | 1                              | 1   | 1      | 1   | 1   | 1      | 1   | 1   | 1    |   |    |       |    |     |        |      |
| 2) Цело-железные                                 | 1                       | 1                              | 1                | 1                              | 1              | 1                              | 1                 | 1                              | 1                | 1                              | 1               | 1                              | 1                 | 1                              | 1                  | 1                              | 1               | 1                              | 1              | 1                              | 1               | 1                              | 1                | 1                              | 1              | 1                              | 1                | 1                              | 1                | 1                              | 1   | 1      | 1   | 1   | 1      | 1   | 1   | 1    | 1 |    |       |    |     |        |      |
| 3) Для выделки кожи, меха и шерсти               | 1                       | 1                              | 1                | 1                              | 1              | 1                              | 1                 | 1                              | 1                | 1                              | 1               | 1                              | 1                 | 1                              | 1                  | 1                              | 1               | 1                              | 1              | 1                              | 1               | 1                              | 1                | 1                              | 1              | 1                              | 1                | 1                              | 1                | 1                              | 1   | 1      | 1   | 1   | 1      | 1   | 1   | 1    | 1 |    |       |    |     |        |      |
| 4) Прядильное                                    | 1                       | 1                              | 1                | 1                              | 1              | 1                              | 1                 | 1                              | 1                | 1                              | 1               | 1                              | 1                 | 1                              | 1                  | 1                              | 1               | 1                              | 1              | 1                              | 1               | 1                              | 1                | 1                              | 1              | 1                              | 1                | 1                              | 1                | 1                              | 1   | 1      | 1   | 1   | 1      | 1   | 1   | 1    | 1 |    |       |    |     |        |      |
| 5) Ткацкое                                       | 1                       | 1                              | 1                | 1                              | 1              | 1                              | 1                 | 1                              | 1                | 1                              | 1               | 1                              | 1                 | 1                              | 1                  | 1                              | 1               | 1                              | 1              | 1                              | 1               | 1                              | 1                | 1                              | 1              | 1                              | 1                | 1                              | 1                | 1                              | 1   | 1      | 1   | 1   | 1      | 1   | 1   | 1    | 1 |    |       |    |     |        |      |
| 6) Союзных шпал                                  | 1                       | 1                              | 1                | 1                              | 1              | 1                              | 1                 | 1                              | 1                | 1                              | 1               | 1                              | 1                 | 1                              | 1                  | 1                              | 1               | 1                              | 1              | 1                              | 1               | 1                              | 1                | 1                              | 1              | 1                              | 1                | 1                              | 1                | 1                              | 1   | 1      | 1   | 1   | 1      | 1   | 1   | 1    | 1 |    |       |    |     |        |      |
| 7) Прядильные машины                             | 1                       | 1                              | 1                | 1                              | 1              | 1                              | 1                 | 1                              | 1                | 1                              | 1               | 1                              | 1                 | 1                              | 1                  | 1                              | 1               | 1                              | 1              | 1                              | 1               | 1                              | 1                | 1                              | 1              | 1                              | 1                | 1                              | 1                | 1                              | 1   | 1      | 1   | 1   | 1      | 1   | 1   | 1    | 1 |    |       |    |     |        |      |
| 8) Мельницы паровые                              | 1                       | 1                              | 1                | 1                              | 1              | 1                              | 1                 | 1                              | 1                | 1                              | 1               | 1                              | 1                 | 1                              | 1                  | 1                              | 1               | 1                              | 1              | 1                              | 1               | 1                              | 1                | 1                              | 1              | 1                              | 1                | 1                              | 1                | 1                              | 1   | 1      | 1   | 1   | 1      | 1   | 1   | 1    |   |    |       |    |     |        |      |
| 9) Мельницы ветряные                             | 1                       | 1                              | 1                | 1                              | 1              | 1                              | 1                 | 1                              | 1                | 1                              | 1               | 1                              | 1                 | 1                              | 1                  | 1                              | 1               | 1                              | 1              | 1                              | 1               | 1                              | 1                | 1                              | 1              | 1                              | 1                | 1                              | 1                | 1                              | 1   | 1      | 1   | 1   | 1      | 1   | 1   | 1    |   |    |       |    |     |        |      |
| 10) Для выделки шерсти                           | 1                       | 1                              | 1                | 1                              | 1              | 1                              | 1                 | 1                              | 1                | 1                              | 1               | 1                              | 1                 | 1                              | 1                  | 1                              | 1               | 1                              | 1              | 1                              | 1               | 1                              | 1                | 1                              | 1              | 1                              | 1                | 1                              | 1                | 1                              | 1   | 1      | 1   | 1   | 1      | 1   | 1   | 1    |   |    |       |    |     |        |      |
| 11) Абсолютная вода                              | 1                       | 1                              | 1                | 1                              | 1              | 1                              | 1                 | 1                              | 1                | 1                              | 1               | 1                              | 1                 | 1                              | 1                  | 1                              | 1               | 1                              | 1              | 1                              | 1               | 1                              | 1                | 1                              | 1              | 1                              | 1                | 1                              | 1                | 1                              | 1   | 1      | 1   | 1   | 1      | 1   | 1   | 1    |   |    |       |    |     |        |      |
| <b>III. Обрабатывающих неживые продукты.</b>     |                         |                                |                  |                                |                |                                |                   |                                |                  |                                |                 |                                |                   |                                |                    |                                |                 |                                |                |                                |                 |                                |                  |                                |                |                                |                  |                                |                  |                                |     |        |     |     |        |     |     |      |   |    |       |    |     |        |      |
| 1) Чугунно-литейное                              | 1                       | 1                              | 1                | 1                              | 1              | 1                              | 1                 | 1                              | 1                | 1                              | 1               | 1                              | 1                 | 1                              | 1                  | 1                              | 1               | 1                              | 1              | 1                              | 1               | 1                              | 1                | 1                              | 1              | 1                              | 1                | 1                              | 1                | 1                              | 1   | 1      | 1   | 1   | 1      | 1   | 1   | 1    |   |    |       |    |     |        |      |
| 2) Стальное                                      | 1                       | 1                              | 1                | 1                              | 1              | 1                              | 1                 | 1                              | 1                | 1                              | 1               | 1                              | 1                 | 1                              | 1                  | 1                              | 1               | 1                              | 1              | 1                              | 1               | 1                              | 1                | 1                              | 1              | 1                              | 1                | 1                              | 1                | 1                              | 1   | 1      | 1   | 1   | 1      | 1   | 1   | 1    |   |    |       |    |     |        |      |
| 3) Кирпичное                                     | 1                       | 1                              | 1                | 1                              | 1              | 1                              | 1                 | 1                              | 1                | 1                              | 1               | 1                              | 1                 | 1                              | 1                  | 1                              | 1               | 1                              | 1              | 1                              | 1               | 1                              | 1                | 1                              | 1              | 1                              | 1                | 1                              | 1                | 1                              | 1   | 1      | 1   | 1   | 1      | 1   | 1   | 1    |   |    |       |    |     |        |      |
| 4) Для выделки шерсти                            | 1                       | 1                              | 1                | 1                              | 1              | 1                              | 1                 | 1                              | 1                | 1                              | 1               | 1                              | 1                 | 1                              | 1                  | 1                              | 1               | 1                              | 1              | 1                              | 1               | 1                              | 1                | 1                              | 1              | 1                              | 1                | 1                              | 1                | 1                              | 1   | 1      | 1   | 1   | 1      | 1   | 1   | 1    | 1 |    |       |    |     |        |      |
| 5) Материалы для выделки шерстяных тканей        | 1                       | 1                              | 1                | 1                              | 1              | 1                              | 1                 | 1                              | 1                | 1                              | 1               | 1                              | 1                 | 1                              | 1                  | 1                              | 1               | 1                              | 1              | 1                              | 1               | 1                              | 1                | 1                              | 1              | 1                              | 1                | 1                              | 1                | 1                              | 1   | 1      | 1   | 1   | 1      | 1   | 1   | 1    |   |    |       |    |     |        |      |
| 6) Швейные машины                                | 1                       | 1                              | 1                | 1                              | 1              | 1                              | 1                 | 1                              | 1                | 1                              | 1               | 1                              | 1                 | 1                              | 1                  | 1                              | 1               | 1                              | 1              | 1                              | 1               | 1                              | 1                | 1                              | 1              | 1                              | 1                | 1                              | 1                | 1                              | 1   | 1      | 1   | 1   | 1      | 1   | 1   | 1    |   |    |       |    |     |        |      |
| 7) Текстильные фабрики                           | 1                       | 1                              | 1                | 1                              | 1              | 1                              | 1                 | 1                              | 1                | 1                              | 1               | 1                              | 1                 | 1                              | 1                  | 1                              | 1               | 1                              | 1              | 1                              | 1               | 1                              | 1                | 1                              | 1              | 1                              | 1                | 1                              | 1                | 1                              | 1   | 1      | 1   | 1   | 1      | 1   | 1   | 1    | 1 |    |       |    |     |        |      |
| 8) Мельницы речные и ветряные                    | 1                       | 1                              | 1                | 1                              | 1              | 1                              | 1                 | 1                              | 1                | 1                              | 1               | 1                              | 1                 | 1                              | 1                  | 1                              | 1               | 1                              | 1              | 1                              | 1               | 1                              | 1                | 1                              | 1              | 1                              | 1                | 1                              | 1                | 1                              | 1   | 1      | 1   | 1   | 1      | 1   | 1   | 1    | 1 |    |       |    |     |        |      |
| 9) Швейные фабрики                               | 1                       | 1                              | 1                | 1                              | 1              | 1                              | 1                 | 1                              | 1                | 1                              | 1               | 1                              | 1                 | 1                              | 1                  | 1                              | 1               | 1                              | 1              | 1                              | 1               | 1                              | 1                | 1                              | 1              | 1                              | 1                | 1                              | 1                | 1                              | 1   | 1      | 1   | 1   | 1      | 1   | 1   | 1    | 1 |    |       |    |     |        |      |
| 10) Для выделки свиной кожи                      | 1                       | 1                              | 1                | 1                              | 1              | 1                              | 1                 | 1                              | 1                | 1                              | 1               | 1                              | 1                 | 1                              | 1                  | 1                              | 1               | 1                              | 1              | 1                              | 1               | 1                              | 1                | 1                              | 1              | 1                              | 1                | 1                              | 1                | 1                              | 1   | 1      | 1   | 1   | 1      | 1   | 1   | 1    |   |    |       |    |     |        |      |
| <b>IV. Сельскохозяйственных производств.</b>     |                         |                                |                  |                                |                |                                |                   |                                |                  |                                |                 |                                |                   |                                |                    |                                |                 |                                |                |                                |                 |                                |                  |                                |                |                                |                  |                                |                  |                                |     |        |     |     |        |     |     |      |   |    |       |    |     |        |      |
| 1) Прядильное                                    | 6                       | 1200                           | 6                | 285                            | 2              | 2                              | 2                 | 2                              | 2                | 2                              | 2               | 2                              | 2                 | 2                              | 2                  | 2                              | 2               | 2                              | 2              | 2                              | 2               | 2                              | 2                | 2                              | 2              | 2                              | 2                | 2                              | 2                | 2                              | 2   | 2      | 2   | 2   | 2      | 2   | 2   |      |   |    |       |    |     |        |      |
| 2) Материалы для выделки шерсти                  | 1                       | 1                              | 1                | 1                              | 1              | 1                              | 1                 | 1                              | 1                | 1                              | 1               | 1                              | 1                 | 1                              | 1                  | 1                              | 1               | 1                              | 1              | 1                              | 1               | 1                              | 1                | 1                              | 1              | 1                              | 1                | 1                              | 1                | 1                              | 1   | 1      | 1   | 1   | 1      | 1   | 1   | 1    |   |    |       |    |     |        |      |
| <b>Итого</b>                                     | 42                      | 169150                         | 143              | 39                             | 55270          | 108                            | 17                | 89650                          | 98               | 40                             | 142150          | 137                            | 10                | 14810                          | 121                | 83                             | 116355          | 110                            | 10             | 338800                         | 357             | 95                             | 369210           | 905                            | 13             | 615000                         | 69               | 41                             | 193020           | 89                             | 12  | 22420  | 30  | 91  | 365040 | 301 | 4   | 2770 | 5 | 51 | 60040 | 91 | 562 | 196871 | 1007 |





| Наименование территории, районных и промысловых хозяйств | Наименование местностей | Л А В О К Ъ   |   |   |   |   |   |   |   |   |    |   |    |   |    |   |    | С К Л А Д О В Ъ   |    |   |    |   | М А С Т Е Р С К И Х Ъ |   |    |      |    |      |    |      |    |    | Размеръ годовыхъ извѣст. работъ |    | Головой оборотъ въ 1936 годѣ | Въ сравненіи съ годовыми оборотами 1936 года быль + или меньше — на |    |    |    |    |    |    |    |    |    |    |    |    |    |    |    |    |    |    |    |    |    |    |    |    |    |    |    |    |    |    |    |    |    |    |    |    |    |    |    |    |    |    |    |    |    |    |    |    |    |    |    |    |    |    |    |    |    |    |    |    |    |    |    |    |    |    |    |    |    |    |    |    |     |     |     |     |     |     |     |     |     |     |     |     |     |     |     |     |     |     |     |     |     |     |     |     |     |     |     |     |     |     |     |     |     |     |     |     |     |     |     |     |     |     |     |     |     |     |     |     |     |     |     |     |     |     |     |     |     |     |     |     |     |     |     |     |     |     |     |     |     |     |     |     |     |     |     |     |     |     |     |     |     |     |     |     |     |     |     |     |     |     |     |     |     |     |     |     |     |     |     |     |     |     |     |     |     |     |     |     |     |     |     |     |     |     |     |     |     |     |     |     |     |     |     |     |     |     |     |     |     |     |     |     |     |     |     |     |     |     |     |     |     |     |     |     |     |     |     |     |     |     |     |     |     |     |     |     |     |     |     |     |     |     |     |     |     |     |     |     |     |     |     |     |     |     |     |     |     |     |     |     |     |     |     |     |     |     |     |     |     |     |     |     |     |     |     |     |     |     |     |     |     |     |     |     |     |     |     |     |     |     |     |     |     |     |     |     |     |     |     |     |     |     |     |     |     |     |     |     |     |     |     |     |     |     |     |     |     |     |     |     |     |     |     |     |     |     |     |     |     |     |     |     |     |     |     |     |     |     |     |     |     |     |     |     |     |     |     |     |     |     |     |     |     |     |     |     |     |     |     |     |     |     |     |     |     |     |     |     |     |     |     |     |     |     |     |     |     |     |     |     |     |     |     |     |     |     |     |     |     |     |     |     |     |     |     |     |     |     |     |     |     |     |     |     |     |     |     |     |     |     |     |     |     |     |     |     |     |     |     |     |     |     |     |     |     |     |     |     |     |     |     |     |     |     |     |     |     |     |     |     |     |     |     |     |     |     |     |     |     |     |     |     |     |     |     |     |     |     |     |     |     |     |     |     |     |     |     |     |     |     |     |     |     |     |     |     |     |     |     |     |     |     |     |     |     |     |     |     |     |     |     |     |     |     |     |     |     |     |     |     |     |     |     |     |     |     |     |     |     |     |     |     |     |     |     |     |     |     |     |     |     |     |     |     |     |     |     |     |     |     |     |     |     |     |     |     |     |     |     |     |     |     |     |     |     |     |     |     |     |     |     |     |     |     |     |     |     |     |     |     |     |     |     |     |     |     |     |     |     |     |     |     |     |     |     |     |     |     |     |     |     |     |     |     |     |     |     |     |     |     |     |     |     |     |     |     |     |     |     |     |     |     |     |     |     |     |     |     |     |     |     |     |     |     |     |     |     |     |     |     |     |     |     |     |     |     |     |     |     |     |     |     |     |     |     |     |     |     |     |     |     |     |     |     |     |     |     |     |     |     |     |     |     |     |     |     |     |     |     |     |     |     |     |     |     |     |     |     |     |     |     |     |     |     |     |     |     |     |     |     |     |     |     |     |     |     |     |     |     |     |     |     |     |     |     |     |     |     |     |     |     |     |     |     |     |     |     |     |     |     |     |     |     |     |     |     |     |     |     |     |     |     |     |     |     |     |     |     |     |     |     |     |     |     |     |     |     |     |     |     |     |     |     |     |     |     |     |     |     |     |     |     |     |     |     |     |     |     |     |     |     |     |     |     |     |     |     |     |     |     |     |     |     |     |     |     |     |     |     |     |     |     |     |     |     |     |     |     |     |     |     |     |     |     |     |     |     |     |     |     |     |     |     |     |     |     |     |     |     |     |     |     |     |     |     |     |     |     |     |     |     |     |     |     |     |     |     |     |     |     |     |     |     |     |     |     |     |     |     |     |     |     |     |     |     |     |     |     |     |     |     |     |     |     |     |     |     |     |     |     |     |     |     |     |     |     |     |     |     |     |     |     |     |     |     |     |     |     |     |     |     |     |     |     |     |     |     |     |     |     |     |     |     |     |     |     |     |     |     |     |     |     |     |     |     |     |     |     |     |     |     |     |     |     |     |     |     |     |     |     |     |     |     |     |     |     |     |     |     |     |     |     |     |     |     |     |     |     |     |     |     |     |     |     |     |     |     |     |     |     |     |     |     |     |     |     |     |     |     |     |     |     |     |     |     |     |     |     |     |     |     |     |     |     |     |     |     |     |     |     |      |      |      |      |      |      |      |      |      |      |      |      |      |      |      |      |      |      |      |      |      |      |      |      |      |      |      |      |      |      |      |      |      |      |      |      |      |      |      |      |      |      |      |      |      |      |      |      |      |      |      |      |      |      |      |      |      |      |      |      |      |      |      |      |      |      |      |      |      |      |      |      |      |      |      |      |      |      |      |      |      |      |      |      |      |      |      |      |      |      |      |      |      |      |      |      |      |      |      |      |      |      |      |      |      |      |      |      |      |      |      |      |      |      |      |      |      |      |      |      |      |      |      |      |      |      |      |      |      |      |      |      |      |      |      |      |      |      |      |      |      |      |      |      |      |      |      |      |      |      |      |      |      |      |      |      |      |      |      |      |      |      |      |      |      |      |      |      |      |      |      |      |      |      |      |      |      |      |      |      |      |      |      |      |      |      |      |      |      |      |      |      |      |      |      |      |      |      |      |      |      |      |      |      |      |      |      |      |      |      |      |      |      |      |      |      |      |      |      |      |      |      |      |      |      |      |      |      |      |      |      |      |      |      |      |      |      |      |      |      |      |      |      |      |      |      |      |      |      |      |      |      |      |      |      |      |      |      |      |      |      |      |      |      |      |      |      |      |      |      |      |      |      |      |      |      |      |      |      |      |      |      |      |      |      |      |      |      |      |      |      |      |      |      |      |      |      |      |      |      |      |      |      |      |      |      |      |      |      |      |      |      |      |      |      |      |      |      |      |      |      |      |      |      |      |      |      |      |      |      |      |      |      |      |      |      |      |      |      |      |      |      |      |      |      |      |      |      |      |      |      |      |      |      |      |      |      |      |      |      |      |      |      |      |      |      |      |      |      |      |      |      |      |      |      |      |      |      |      |      |      |      |      |      |      |      |      |      |      |      |      |      |      |      |      |      |      |      |      |      |      |      |      |      |      |      |      |      |      |      |      |      |      |      |
|--|-------------------------|---|---|---|---|---|---|---|---|---|----|---|----|---|----|---|----|---|----|---|----|---|-----------------------|---|----|------|----|------|----|------|----|----|---------------------------------|----|------------------------------|---|----|----|----|----|----|----|----|----|----|----|----|----|----|----|----|----|----|----|----|----|----|----|----|----|----|----|----|----|----|----|----|----|----|----|----|----|----|----|----|----|----|----|----|----|----|----|----|----|----|----|----|----|----|----|----|----|----|----|----|----|----|----|----|----|----|----|----|----|----|----|----|----|-----|-----|-----|-----|-----|-----|-----|-----|-----|-----|-----|-----|-----|-----|-----|-----|-----|-----|-----|-----|-----|-----|-----|-----|-----|-----|-----|-----|-----|-----|-----|-----|-----|-----|-----|-----|-----|-----|-----|-----|-----|-----|-----|-----|-----|-----|-----|-----|-----|-----|-----|-----|-----|-----|-----|-----|-----|-----|-----|-----|-----|-----|-----|-----|-----|-----|-----|-----|-----|-----|-----|-----|-----|-----|-----|-----|-----|-----|-----|-----|-----|-----|-----|-----|-----|-----|-----|-----|-----|-----|-----|-----|-----|-----|-----|-----|-----|-----|-----|-----|-----|-----|-----|-----|-----|-----|-----|-----|-----|-----|-----|-----|-----|-----|-----|-----|-----|-----|-----|-----|-----|-----|-----|-----|-----|-----|-----|-----|-----|-----|-----|-----|-----|-----|-----|-----|-----|-----|-----|-----|-----|-----|-----|-----|-----|-----|-----|-----|-----|-----|-----|-----|-----|-----|-----|-----|-----|-----|-----|-----|-----|-----|-----|-----|-----|-----|-----|-----|-----|-----|-----|-----|-----|-----|-----|-----|-----|-----|-----|-----|-----|-----|-----|-----|-----|-----|-----|-----|-----|-----|-----|-----|-----|-----|-----|-----|-----|-----|-----|-----|-----|-----|-----|-----|-----|-----|-----|-----|-----|-----|-----|-----|-----|-----|-----|-----|-----|-----|-----|-----|-----|-----|-----|-----|-----|-----|-----|-----|-----|-----|-----|-----|-----|-----|-----|-----|-----|-----|-----|-----|-----|-----|-----|-----|-----|-----|-----|-----|-----|-----|-----|-----|-----|-----|-----|-----|-----|-----|-----|-----|-----|-----|-----|-----|-----|-----|-----|-----|-----|-----|-----|-----|-----|-----|-----|-----|-----|-----|-----|-----|-----|-----|-----|-----|-----|-----|-----|-----|-----|-----|-----|-----|-----|-----|-----|-----|-----|-----|-----|-----|-----|-----|-----|-----|-----|-----|-----|-----|-----|-----|-----|-----|-----|-----|-----|-----|-----|-----|-----|-----|-----|-----|-----|-----|-----|-----|-----|-----|-----|-----|-----|-----|-----|-----|-----|-----|-----|-----|-----|-----|-----|-----|-----|-----|-----|-----|-----|-----|-----|-----|-----|-----|-----|-----|-----|-----|-----|-----|-----|-----|-----|-----|-----|-----|-----|-----|-----|-----|-----|-----|-----|-----|-----|-----|-----|-----|-----|-----|-----|-----|-----|-----|-----|-----|-----|-----|-----|-----|-----|-----|-----|-----|-----|-----|-----|-----|-----|-----|-----|-----|-----|-----|-----|-----|-----|-----|-----|-----|-----|-----|-----|-----|-----|-----|-----|-----|-----|-----|-----|-----|-----|-----|-----|-----|-----|-----|-----|-----|-----|-----|-----|-----|-----|-----|-----|-----|-----|-----|-----|-----|-----|-----|-----|-----|-----|-----|-----|-----|-----|-----|-----|-----|-----|-----|-----|-----|-----|-----|-----|-----|-----|-----|-----|-----|-----|-----|-----|-----|-----|-----|-----|-----|-----|-----|-----|-----|-----|-----|-----|-----|-----|-----|-----|-----|-----|-----|-----|-----|-----|-----|-----|-----|-----|-----|-----|-----|-----|-----|-----|-----|-----|-----|-----|-----|-----|-----|-----|-----|-----|-----|-----|-----|-----|-----|-----|-----|-----|-----|-----|-----|-----|-----|-----|-----|-----|-----|-----|-----|-----|-----|-----|-----|-----|-----|-----|-----|-----|-----|-----|-----|-----|-----|-----|-----|-----|-----|-----|-----|-----|-----|-----|-----|-----|-----|-----|-----|-----|-----|-----|-----|-----|-----|-----|-----|-----|-----|-----|-----|-----|-----|-----|-----|-----|-----|-----|-----|-----|-----|-----|-----|-----|-----|-----|-----|-----|-----|-----|-----|-----|-----|-----|-----|-----|-----|-----|-----|-----|-----|-----|-----|-----|-----|-----|-----|-----|-----|-----|-----|-----|-----|-----|-----|-----|-----|-----|-----|-----|-----|-----|-----|-----|-----|-----|-----|-----|-----|-----|-----|-----|-----|-----|-----|-----|-----|-----|-----|-----|-----|-----|-----|-----|-----|-----|-----|-----|-----|-----|-----|-----|-----|-----|-----|-----|-----|-----|-----|-----|-----|-----|-----|-----|-----|-----|-----|-----|-----|-----|-----|-----|-----|-----|-----|-----|-----|-----|-----|-----|-----|-----|-----|-----|-----|-----|-----|-----|-----|-----|-----|-----|-----|-----|-----|-----|-----|-----|-----|-----|-----|-----|-----|-----|-----|-----|-----|-----|-----|-----|-----|-----|-----|-----|-----|-----|-----|-----|-----|-----|-----|-----|-----|-----|-----|-----|-----|-----|-----|-----|-----|-----|-----|-----|-----|-----|-----|-----|-----|-----|-----|-----|-----|-----|-----|-----|-----|-----|-----|-----|-----|-----|-----|-----|-----|-----|-----|-----|-----|-----|-----|-----|-----|-----|-----|-----|-----|-----|-----|-----|-----|-----|-----|-----|-----|-----|-----|-----|-----|-----|-----|-----|-----|-----|-----|-----|-----|-----|-----|-----|-----|-----|-----|-----|-----|-----|-----|-----|-----|-----|-----|-----|-----|-----|-----|-----|-----|-----|-----|-----|-----|-----|-----|-----|-----|-----|-----|-----|-----|-----|-----|-----|-----|-----|-----|-----|-----|-----|-----|-----|-----|-----|-----|-----|-----|-----|-----|-----|-----|-----|-----|-----|-----|-----|-----|-----|-----|-----|-----|-----|-----|-----|-----|-----|-----|-----|-----|-----|-----|-----|-----|-----|-----|-----|-----|-----|-----|-----|-----|-----|-----|-----|-----|-----|-----|-----|-----|-----|-----|-----|-----|-----|-----|-----|-----|-----|-----|-----|-----|-----|-----|-----|-----|-----|-----|-----|-----|-----|-----|-----|-----|-----|-----|------|------|------|------|------|------|------|------|------|------|------|------|------|------|------|------|------|------|------|------|------|------|------|------|------|------|------|------|------|------|------|------|------|------|------|------|------|------|------|------|------|------|------|------|------|------|------|------|------|------|------|------|------|------|------|------|------|------|------|------|------|------|------|------|------|------|------|------|------|------|------|------|------|------|------|------|------|------|------|------|------|------|------|------|------|------|------|------|------|------|------|------|------|------|------|------|------|------|------|------|------|------|------|------|------|------|------|------|------|------|------|------|------|------|------|------|------|------|------|------|------|------|------|------|------|------|------|------|------|------|------|------|------|------|------|------|------|------|------|------|------|------|------|------|------|------|------|------|------|------|------|------|------|------|------|------|------|------|------|------|------|------|------|------|------|------|------|------|------|------|------|------|------|------|------|------|------|------|------|------|------|------|------|------|------|------|------|------|------|------|------|------|------|------|------|------|------|------|------|------|------|------|------|------|------|------|------|------|------|------|------|------|------|------|------|------|------|------|------|------|------|------|------|------|------|------|------|------|------|------|------|------|------|------|------|------|------|------|------|------|------|------|------|------|------|------|------|------|------|------|------|------|------|------|------|------|------|------|------|------|------|------|------|------|------|------|------|------|------|------|------|------|------|------|------|------|------|------|------|------|------|------|------|------|------|------|------|------|------|------|------|------|------|------|------|------|------|------|------|------|------|------|------|------|------|------|------|------|------|------|------|------|------|------|------|------|------|------|------|------|------|------|------|------|------|------|------|------|------|------|------|------|------|------|------|------|------|------|------|------|------|------|------|------|------|------|------|------|------|------|------|------|------|------|------|------|------|------|------|------|------|------|------|------|------|------|------|------|------|------|------|------|------|------|------|------|------|------|------|------|------|------|------|------|------|------|------|------|------|------|------|------|------|------|------|------|------|------|------|------|------|------|------|------|------|------|------|------|------|------|------|------|------|------|
|  |                         | Атланта (Атлантический) складъ, вывозъ изъ складовъ въ Европу |   | Атланта (Атлантический) складъ, вывозъ изъ складовъ въ Европу |   | Атланта (Атлантический) складъ, вывозъ изъ складовъ въ Европу |   | Атланта (Атлантический) складъ, вывозъ изъ складовъ въ Европу |   | Атланта (Атлантический) складъ, вывозъ изъ складовъ въ Европу |    | Атланта (Атлантический) складъ, вывозъ изъ складовъ въ Европу |    | Атланта (Атлантический) складъ, вывозъ изъ складовъ въ Европу |    | Атланта (Атлантический) складъ, вывозъ изъ складовъ въ Европу |    | Атланта (Атлантический) складъ, вывозъ изъ складовъ въ Европу |    | Атланта (Атлантический) складъ, вывозъ изъ складовъ въ Европу |    | Атланта (Атлантический) складъ, вывозъ изъ складовъ въ Европу |                       | Атланта (Атлантический) складъ, вывозъ изъ складовъ въ Европу |    | Руб. | К. | Руб. | К. | Руб. | К. |    |                                 |    |                              |   |    |    |    |    |    |    |    |    |    |    |    |    |    |    |    |    |    |    |    |    |    |    |    |    |    |    |    |    |    |    |    |    |    |    |    |    |    |    |    |    |    |    |    |    |    |    |    |    |    |    |    |    |    |    |    |    |    |    |    |    |    |    |    |    |    |    |    |    |    |    |    |    |     |     |     |     |     |     |     |     |     |     |     |     |     |     |     |     |     |     |     |     |     |     |     |     |     |     |     |     |     |     |     |     |     |     |     |     |     |     |     |     |     |     |     |     |     |     |     |     |     |     |     |     |     |     |     |     |     |     |     |     |     |     |     |     |     |     |     |     |     |     |     |     |     |     |     |     |     |     |     |     |     |     |     |     |     |     |     |     |     |     |     |     |     |     |     |     |     |     |     |     |     |     |     |     |     |     |     |     |     |     |     |     |     |     |     |     |     |     |     |     |     |     |     |     |     |     |     |     |     |     |     |     |     |     |     |     |     |     |     |     |     |     |     |     |     |     |     |     |     |     |     |     |     |     |     |     |     |     |     |     |     |     |     |     |     |     |     |     |     |     |     |     |     |     |     |     |     |     |     |     |     |     |     |     |     |     |     |     |     |     |     |     |     |     |     |     |     |     |     |     |     |     |     |     |     |     |     |     |     |     |     |     |     |     |     |     |     |     |     |     |     |     |     |     |     |     |     |     |     |     |     |     |     |     |     |     |     |     |     |     |     |     |     |     |     |     |     |     |     |     |     |     |     |     |     |     |     |     |     |     |     |     |     |     |     |     |     |     |     |     |     |     |     |     |     |     |     |     |     |     |     |     |     |     |     |     |     |     |     |     |     |     |     |     |     |     |     |     |     |     |     |     |     |     |     |     |     |     |     |     |     |     |     |     |     |     |     |     |     |     |     |     |     |     |     |     |     |     |     |     |     |     |     |     |     |     |     |     |     |     |     |     |     |     |     |     |     |     |     |     |     |     |     |     |     |     |     |     |     |     |     |     |     |     |     |     |     |     |     |     |     |     |     |     |     |     |     |     |     |     |     |     |     |     |     |     |     |     |     |     |     |     |     |     |     |     |     |     |     |     |     |     |     |     |     |     |     |     |     |     |     |     |     |     |     |     |     |     |     |     |     |     |     |     |     |     |     |     |     |     |     |     |     |     |     |     |     |     |     |     |     |     |     |     |     |     |     |     |     |     |     |     |     |     |     |     |     |     |     |     |     |     |     |     |     |     |     |     |     |     |     |     |     |     |     |     |     |     |     |     |     |     |     |     |     |     |     |     |     |     |     |     |     |     |     |     |     |     |     |     |     |     |     |     |     |     |     |     |     |     |     |     |     |     |     |     |     |     |     |     |     |     |     |     |     |     |     |     |     |     |     |     |     |     |     |     |     |     |     |     |     |     |     |     |     |     |     |     |     |     |     |     |     |     |     |     |     |     |     |     |     |     |     |     |     |     |     |     |     |     |     |     |     |     |     |     |     |     |     |     |     |     |     |     |     |     |     |     |     |     |     |     |     |     |     |     |     |     |     |     |     |     |     |     |     |     |     |     |     |     |     |     |     |     |     |     |     |     |     |     |     |     |     |     |     |     |     |     |     |     |     |     |     |     |     |     |     |     |     |     |     |     |     |     |     |     |     |     |     |     |     |     |     |     |     |     |     |     |     |     |     |     |     |     |     |     |     |     |     |     |     |     |     |     |     |     |     |     |     |     |     |     |     |     |     |     |     |     |     |     |     |     |     |     |     |     |     |     |     |     |     |     |     |     |     |     |     |     |     |     |     |     |     |     |     |     |     |     |     |     |     |     |     |     |     |     |     |     |     |     |     |     |     |     |     |     |     |     |     |     |     |     |     |     |     |     |     |     |     |     |     |     |     |     |     |     |     |     |     |     |     |     |     |     |     |     |     |     |     |     |     |     |     |     |     |     |     |     |     |     |     |     |     |     |     |     |     |     |     |     |     |     |     |     |     |     |     |     |     |     |     |     |     |     |     |     |     |     |     |     |     |     |     |     |     |     |     |     |     |     |     |     |     |     |     |     |     |     |     |     |     |     |     |     |     |     |     |     |     |     |     |     |     |     |     |     |     |     |     |     |     |     |     |     |     |     |     |     |     |     |     |     |     |     |     |     |     |     |     |     |     |     |     |     |     |     |     |     |     |     |     |     |     |     |     |     |     |     |     |     |     |     |     |     |     |     |     |     |     |     |      |      |      |      |      |      |      |      |      |      |      |      |      |      |      |      |      |      |      |      |      |      |      |      |      |      |      |      |      |      |      |      |      |      |      |      |      |      |      |      |      |      |      |      |      |      |      |      |      |      |      |      |      |      |      |      |      |      |      |      |      |      |      |      |      |      |      |      |      |      |      |      |      |      |      |      |      |      |      |      |      |      |      |      |      |      |      |      |      |      |      |      |      |      |      |      |      |      |      |      |      |      |      |      |      |      |      |      |      |      |      |      |      |      |      |      |      |      |      |      |      |      |      |      |      |      |      |      |      |      |      |      |      |      |      |      |      |      |      |      |      |      |      |      |      |      |      |      |      |      |      |      |      |      |      |      |      |      |      |      |      |      |      |      |      |      |      |      |      |      |      |      |      |      |      |      |      |      |      |      |      |      |      |      |      |      |      |      |      |      |      |      |      |      |      |      |      |      |      |      |      |      |      |      |      |      |      |      |      |      |      |      |      |      |      |      |      |      |      |      |      |      |      |      |      |      |      |      |      |      |      |      |      |      |      |      |      |      |      |      |      |      |      |      |      |      |      |      |      |      |      |      |      |      |      |      |      |      |      |      |      |      |      |      |      |      |      |      |      |      |      |      |      |      |      |      |      |      |      |      |      |      |      |      |      |      |      |      |      |      |      |      |      |      |      |      |      |      |      |      |      |      |      |      |      |      |      |      |      |      |      |      |      |      |      |      |      |      |      |      |      |      |      |      |      |      |      |      |      |      |      |      |      |      |      |      |      |      |      |      |      |      |      |      |      |      |      |      |      |      |      |      |      |      |      |      |      |      |      |      |      |      |      |      |      |      |      |      |      |      |      |      |      |      |      |      |      |      |      |      |      |      |      |      |      |      |      |      |      |      |      |      |      |      |      |      |      |      |      |      |      |      |      |      |      |      |      |      |      |      |      |      |      |      |
|  |                         | 1   | 2 | 3   | 4 | 5   | 6 | 7   | 8 | 9   | 10 | 11  | 12 | 13  | 14 | 15  | 16 | 17  | 18 | 19  | 20 | 21  | 22                    | 23  | 24 |      |    |      |    |      |    | 25 | 26                              | 27 |                              |   | 28 | 29 | 30 | 31 | 32 | 33 | 34 | 35 | 36 | 37 | 38 | 39 | 40 | 41 | 42 | 43 | 44 | 45 | 46 | 47 | 48 | 49 | 50 | 51 | 52 | 53 | 54 | 55 | 56 | 57 | 58 | 59 | 60 | 61 | 62 | 63 | 64 | 65 | 66 | 67 | 68 | 69 | 70 | 71 | 72 | 73 | 74 | 75 | 76 | 77 | 78 | 79 | 80 | 81 | 82 | 83 | 84 | 85 | 86 | 87 | 88 | 89 | 90 | 91 | 92 | 93 | 94 | 95 | 96 | 97 | 98 | 99 | 100 | 101 | 102 | 103 | 104 | 105 | 106 | 107 | 108 | 109 | 110 | 111 | 112 | 113 | 114 | 115 | 116 | 117 | 118 | 119 | 120 | 121 | 122 | 123 | 124 | 125 | 126 | 127 | 128 | 129 | 130 | 131 | 132 | 133 | 134 | 135 | 136 | 137 | 138 | 139 | 140 | 141 | 142 | 143 | 144 | 145 | 146 | 147 | 148 | 149 | 150 | 151 | 152 | 153 | 154 | 155 | 156 | 157 | 158 | 159 | 160 | 161 | 162 | 163 | 164 | 165 | 166 | 167 | 168 | 169 | 170 | 171 | 172 | 173 | 174 | 175 | 176 | 177 | 178 | 179 | 180 | 181 | 182 | 183 | 184 | 185 | 186 | 187 | 188 | 189 | 190 | 191 | 192 | 193 | 194 | 195 | 196 | 197 | 198 | 199 | 200 | 201 | 202 | 203 | 204 | 205 | 206 | 207 | 208 | 209 | 210 | 211 | 212 | 213 | 214 | 215 | 216 | 217 | 218 | 219 | 220 | 221 | 222 | 223 | 224 | 225 | 226 | 227 | 228 | 229 | 230 | 231 | 232 | 233 | 234 | 235 | 236 | 237 | 238 | 239 | 240 | 241 | 242 | 243 | 244 | 245 | 246 | 247 | 248 | 249 | 250 | 251 | 252 | 253 | 254 | 255 | 256 | 257 | 258 | 259 | 260 | 261 | 262 | 263 | 264 | 265 | 266 | 267 | 268 | 269 | 270 | 271 | 272 | 273 | 274 | 275 | 276 | 277 | 278 | 279 | 280 | 281 | 282 | 283 | 284 | 285 | 286 | 287 | 288 | 289 | 290 | 291 | 292 | 293 | 294 | 295 | 296 | 297 | 298 | 299 | 300 | 301 | 302 | 303 | 304 | 305 | 306 | 307 | 308 | 309 | 310 | 311 | 312 | 313 | 314 | 315 | 316 | 317 | 318 | 319 | 320 | 321 | 322 | 323 | 324 | 325 | 326 | 327 | 328 | 329 | 330 | 331 | 332 | 333 | 334 | 335 | 336 | 337 | 338 | 339 | 340 | 341 | 342 | 343 | 344 | 345 | 346 | 347 | 348 | 349 | 350 | 351 | 352 | 353 | 354 | 355 | 356 | 357 | 358 | 359 | 360 | 361 | 362 | 363 | 364 | 365 | 366 | 367 | 368 | 369 | 370 | 371 | 372 | 373 | 374 | 375 | 376 | 377 | 378 | 379 | 380 | 381 | 382 | 383 | 384 | 385 | 386 | 387 | 388 | 389 | 390 | 391 | 392 | 393 | 394 | 395 | 396 | 397 | 398 | 399 | 400 | 401 | 402 | 403 | 404 | 405 | 406 | 407 | 408 | 409 | 410 | 411 | 412 | 413 | 414 | 415 | 416 | 417 | 418 | 419 | 420 | 421 | 422 | 423 | 424 | 425 | 426 | 427 | 428 | 429 | 430 | 431 | 432 | 433 | 434 | 435 | 436 | 437 | 438 | 439 | 440 | 441 | 442 | 443 | 444 | 445 | 446 | 447 | 448 | 449 | 450 | 451 | 452 | 453 | 454 | 455 | 456 | 457 | 458 | 459 | 460 | 461 | 462 | 463 | 464 | 465 | 466 | 467 | 468 | 469 | 470 | 471 | 472 | 473 | 474 | 475 | 476 | 477 | 478 | 479 | 480 | 481 | 482 | 483 | 484 | 485 | 486 | 487 | 488 | 489 | 490 | 491 | 492 | 493 | 494 | 495 | 496 | 497 | 498 | 499 | 500 | 501 | 502 | 503 | 504 | 505 | 506 | 507 | 508 | 509 | 510 | 511 | 512 | 513 | 514 | 515 | 516 | 517 | 518 | 519 | 520 | 521 | 522 | 523 | 524 | 525 | 526 | 527 | 528 | 529 | 530 | 531 | 532 | 533 | 534 | 535 | 536 | 537 | 538 | 539 | 540 | 541 | 542 | 543 | 544 | 545 | 546 | 547 | 548 | 549 | 550 | 551 | 552 | 553 | 554 | 555 | 556 | 557 | 558 | 559 | 560 | 561 | 562 | 563 | 564 | 565 | 566 | 567 | 568 | 569 | 570 | 571 | 572 | 573 | 574 | 575 | 576 | 577 | 578 | 579 | 580 | 581 | 582 | 583 | 584 | 585 | 586 | 587 | 588 | 589 | 590 | 591 | 592 | 593 | 594 | 595 | 596 | 597 | 598 | 599 | 600 | 601 | 602 | 603 | 604 | 605 | 606 | 607 | 608 | 609 | 610 | 611 | 612 | 613 | 614 | 615 | 616 | 617 | 618 | 619 | 620 | 621 | 622 | 623 | 624 | 625 | 626 | 627 | 628 | 629 | 630 | 631 | 632 | 633 | 634 | 635 | 636 | 637 | 638 | 639 | 640 | 641 | 642 | 643 | 644 | 645 | 646 | 647 | 648 | 649 | 650 | 651 | 652 | 653 | 654 | 655 | 656 | 657 | 658 | 659 | 660 | 661 | 662 | 663 | 664 | 665 | 666 | 667 | 668 | 669 | 670 | 671 | 672 | 673 | 674 | 675 | 676 | 677 | 678 | 679 | 680 | 681 | 682 | 683 | 684 | 685 | 686 | 687 | 688 | 689 | 690 | 691 | 692 | 693 | 694 | 695 | 696 | 697 | 698 | 699 | 700 | 701 | 702 | 703 | 704 | 705 | 706 | 707 | 708 | 709 | 710 | 711 | 712 | 713 | 714 | 715 | 716 | 717 | 718 | 719 | 720 | 721 | 722 | 723 | 724 | 725 | 726 | 727 | 728 | 729 | 730 | 731 | 732 | 733 | 734 | 735 | 736 | 737 | 738 | 739 | 740 | 741 | 742 | 743 | 744 | 745 | 746 | 747 | 748 | 749 | 750 | 751 | 752 | 753 | 754 | 755 | 756 | 757 | 758 | 759 | 760 | 761 | 762 | 763 | 764 | 765 | 766 | 767 | 768 | 769 | 770 | 771 | 772 | 773 | 774 | 775 | 776 | 777 | 778 | 779 | 780 | 781 | 782 | 783 | 784 | 785 | 786 | 787 | 788 | 789 | 790 | 791 | 792 | 793 | 794 | 795 | 796 | 797 | 798 | 799 | 800 | 801 | 802 | 803 | 804 | 805 | 806 | 807 | 808 | 809 | 810 | 811 | 812 | 813 | 814 | 815 | 816 | 817 | 818 | 819 | 820 | 821 | 822 | 823 | 824 | 825 | 826 | 827 | 828 | 829 | 830 | 831 | 832 | 833 | 834 | 835 | 836 | 837 | 838 | 839 | 840 | 841 | 842 | 843 | 844 | 845 | 846 | 847 | 848 | 849 | 850 | 851 | 852 | 853 | 854 | 855 | 856 | 857 | 858 | 859 | 860 | 861 | 862 | 863 | 864 | 865 | 866 | 867 | 868 | 869 | 870 | 871 | 872 | 873 | 874 | 875 | 876 | 877 | 878 | 879 | 880 | 881 | 882 | 883 | 884 | 885 | 886 | 887 | 888 | 889 | 890 | 891 | 892 | 893 | 894 | 895 | 896 | 897 | 898 | 899 | 900 | 901 | 902 | 903 | 904 | 905 | 906 | 907 | 908 | 909 | 910 | 911 | 912 | 913 | 914 | 915 | 916 | 917 | 918 | 919 | 920 | 921 | 922 | 923 | 924 | 925 | 926 | 927 | 928 | 929 | 930 | 931 | 932 | 933 | 934 | 935 | 936 | 937 | 938 | 939 | 940 | 941 | 942 | 943 | 944 | 945 | 946 | 947 | 948 | 949 | 950 | 951 | 952 | 953 | 954 | 955 | 956 | 957 | 958 | 959 | 960 | 961 | 962 | 963 | 964 | 965 | 966 | 967 | 968 | 969 | 970 | 971 | 972 | 973 | 974 | 975 | 976 | 977 | 978 | 979 | 980 | 981 | 982 | 983 | 984 | 985 | 986 | 987 | 988 | 989 | 990 | 991 | 992 | 993 | 994 | 995 | 996 | 997 | 998 | 999 | 1000 | 1001 | 1002 | 1003 | 1004 | 1005 | 1006 | 1007 | 1008 | 1009 | 1010 | 1011 | 1012 | 1013 | 1014 | 1015 | 1016 | 1017 | 1018 | 1019 | 1020 | 1021 | 1022 | 1023 | 1024 | 1025 | 1026 | 1027 | 1028 | 1029 | 1030 | 1031 | 1032 | 1033 | 1034 | 1035 | 1036 | 1037 | 1038 | 1039 | 1040 | 1041 | 1042 | 1043 | 1044 | 1045 | 1046 | 1047 | 1048 | 1049 | 1050 | 1051 | 1052 | 1053 | 1054 | 1055 | 1056 | 1057 | 1058 | 1059 | 1060 | 1061 | 1062 | 1063 | 1064 | 1065 | 1066 | 1067 | 1068 | 1069 | 1070 | 1071 | 1072 | 1073 | 1074 | 1075 | 1076 | 1077 | 1078 | 1079 | 1080 | 1081 | 1082 | 1083 | 1084 | 1085 | 1086 | 1087 | 1088 | 1089 | 1090 | 1091 | 1092 | 1093 | 1094 | 1095 | 1096 | 1097 | 1098 | 1099 | 1100 | 1101 | 1102 | 1103 | 1104 | 1105 | 1106 | 1107 | 1108 | 1109 | 1110 | 1111 | 1112 | 1113 | 1114 | 1115 | 1116 | 1117 | 1118 | 1119 | 1120 | 1121 | 1122 | 1123 | 1124 | 1125 | 1126 | 1127 | 1128 | 1129 | 1130 | 1131 | 1132 | 1133 | 1134 | 1135 | 1136 | 1137 | 1138 | 1139 | 1140 | 1141 | 1142 | 1143 | 1144 | 1145 | 1146 | 1147 | 1148 | 1149 | 1150 | 1151 | 1152 | 1153 | 1154 | 1155 | 1156 | 1157 | 1158 | 1159 | 1160 | 1161 | 1162 | 1163 | 1164 | 1165 | 1166 | 1167 | 1168 | 1169 | 1170 | 1171 | 1172 | 1173 | 1174 | 1175 | 1176 | 1177 | 1178 | 1179 | 1180 | 1181 | 1182 | 1183 | 1184 | 1185 | 1186 | 1187 | 1188 | 1189 | 1190 | 1191 | 1192 | 1193 | 1194 | 1195 | 1196 | 1197 | 1198 | 1199 | 1200 | 1201 | 1202 | 1203 | 1204 | 1205 | 1206 | 1207 | 1208 | 1209 | 1210 | 1211 | 1212 | 1213 | 1214 | 1215 | 1216 | 1217 | 1218 | 1219 | 1220 | 1221 | 1222 | 1223 | 1224 | 1225 | 1226 | 1227 | 1228 | 1229 | 1230 | 1231 | 1232 | 1233 | 1234 | 1235 | 1236 | 1237 | 1238 | 1239 | 1240 | 1241 | 1242 | 1243 | 1244 | 1245 | 1246 | 1247 | 1248 | 1249 | 1250 | 1251 | 1252 | 1253 | 1254 | 1255 | 1256 | 1257 | 1258 | 1259 | 1260 | 1261 | 1262 | 1263 | 1264 | 1265 | 1266 | 1267 | 1268 | 1269 | 1270 | 1271 | 1272 | 1273 | 1274 | 1275 | 1276 | 1277 | 1278 | 1279 | 1280 | 1281 | 1282 | 1283 | 1284 | 1285 | 1286 | 1287 | 1288 | 1289 | 1290 | 1291 | 1292 | 1293 | 1294 | 1295 | 1296 | 1297 | 1298 | 1299 | 1300 | 1301 | 1302 | 1303 | 1304 | 1305 | 1306 | 1307 | 1308 | 1309 | 1310 | 1311 | 1312 | 1313 | 1314 | 1315 | 1316 | 1317 | 1318 | 1319 | 1320 | 1321 | 1322 | 1323 | 1324 | 1325 | 1326 | 1327 | 1328 | 1329 | 1330 | 1331 | 1332 | 1333 | 1334 | 1335 | 1336 | 1337 | 1338 | 1339 | 1340 | 1341 | 1342 | 1343 | 1344 | 1345 | 1346 | 1347 | 1348 | 1349 | 1350 | 1351 | 1352 | 1353 | 1354 | 1355 | 1356 | 1357 | 1358 | 1359 | 1360 | 1361 | 1362 | 1363 | 1364 | 1365 | 1366 | 1367 | 1368 | 1369 | 1370 | 1371 | 1372 | 1373 | 1374 | 1375 | 1376 | 1377 | 1378 | 1379 | 1380 | 1381 | 1382 | 1383 | 1384 | 1385 | 1386 | 1387 | 1388 | 1389 | 1390 | 1391 | 1392 | 1393 | 1394 | 1395 | 1396 | 1397 | 1398 | 1399 | 1400 | 1401 | 1402 | 1403 | 1404 | 1405 | 1406 | 1407 | 1408 | 1409 | 1410 | 1411 | 1412 | 1413 |

| № п/п | Имя        | Дата рождения | Место рождения | Семейное положение |           | Служба    | Степень | Специальность | Стаж | Средняя зарплата |           | Средняя зарплата в месяц | Средняя зарплата в квартал | Средняя зарплата в полугодие | Средняя зарплата в год |
|-------|------------|---------------|----------------|--------------------|-----------|-----------|---------|---------------|------|------------------|-----------|--------------------------|----------------------------|------------------------------|------------------------|
|       |            |               |                | Семейное           | Состояние |           |         |               |      | в месяц          | в квартал |                          |                            |                              |                        |
| 1     | Иванов     | 1910          | Москва         | В браке            | Семейное  | Инженер   | 1       | Инженер       | 10   | 1000             | 1000      | 3000                     | 6000                       | 12000                        |                        |
| 2     | Петров     | 1915          | Ленинград      | В браке            | Семейное  | Рабочий   | 2       | Рабочий       | 8    | 800              | 800       | 2400                     | 4800                       | 9600                         |                        |
| 3     | Сидоров    | 1920          | Самара         | В браке            | Семейное  | Учитель   | 3       | Учитель       | 6    | 1200             | 1200      | 3600                     | 7200                       | 14400                        |                        |
| 4     | Климов     | 1925          | Новосибирск    | В браке            | Семейное  | Врач      | 4       | Врач          | 5    | 1500             | 1500      | 4500                     | 9000                       | 18000                        |                        |
| 5     | Васильев   | 1930          | Казань         | В браке            | Семейное  | Профессор | 5       | Профессор     | 4    | 2000             | 2000      | 6000                     | 12000                      | 24000                        |                        |
| 6     | Мухоморов  | 1935          | Иркутск        | В браке            | Семейное  | Ученый    | 6       | Ученый        | 3    | 1800             | 1800      | 5400                     | 10800                      | 21600                        |                        |
| 7     | Попов      | 1940          | Харьков        | В браке            | Семейное  | Инженер   | 7       | Инженер       | 2    | 1600             | 1600      | 4800                     | 9600                       | 19200                        |                        |
| 8     | Смирнов    | 1945          | Владивосток    | В браке            | Семейное  | Рабочий   | 8       | Рабочий       | 1    | 900              | 900       | 2700                     | 5400                       | 10800                        |                        |
| 9     | Борисов    | 1950          | Свердловск     | В браке            | Семейное  | Учитель   | 9       | Учитель       | 0    | 1100             | 1100      | 3300                     | 6600                       | 13200                        |                        |
| 10    | Морозов    | 1955          | Новосибирск    | В браке            | Семейное  | Рабочий   | 10      | Рабочий       | 0    | 850              | 850       | 2550                     | 5100                       | 10200                        |                        |
| 11    | Виноградов | 1960          | Самара         | В браке            | Семейное  | Ученый    | 11      | Ученый        | 0    | 1400             | 1400      | 4200                     | 8400                       | 16800                        |                        |
| 12    | Степанов   | 1965          | Иркутск        | В браке            | Семейное  | Инженер   | 12      | Инженер       | 0    | 1300             | 1300      | 3900                     | 7800                       | 15600                        |                        |
| 13    | Лавров     | 1970          | Харьков        | В браке            | Семейное  | Рабочий   | 13      | Рабочий       | 0    | 750              | 750       | 2250                     | 4500                       | 9000                         |                        |
| 14    | Куликов    | 1975          | Свердловск     | В браке            | Семейное  | Учитель   | 14      | Учитель       | 0    | 1000             | 1000      | 3000                     | 6000                       | 12000                        |                        |
| 15    | Мельников  | 1980          | Новосибирск    | В браке            | Семейное  | Рабочий   | 15      | Рабочий       | 0    | 800              | 800       | 2400                     | 4800                       | 9600                         |                        |
| 16    | Воробьев   | 1985          | Самара         | В браке            | Семейное  | Ученый    | 16      | Ученый        | 0    | 1200             | 1200      | 3600                     | 7200                       | 14400                        |                        |
| 17    | Соловьев   | 1990          | Иркутск        | В браке            | Семейное  | Инженер   | 17      | Инженер       | 0    | 1100             | 1100      | 3300                     | 6600                       | 13200                        |                        |
| 18    | Михайлов   | 1995          | Харьков        | В браке            | Семейное  | Рабочий   | 18      | Рабочий       | 0    | 700              | 700       | 2100                     | 4200                       | 8400                         |                        |
| 19    | Павлов     | 2000          | Свердловск     | В браке            | Семейное  | Учитель   | 19      | Учитель       | 0    | 900              | 900       | 2700                     | 5400                       | 10800                        |                        |
| 20    | Семин      | 2005          | Новосибирск    | В браке            | Семейное  | Рабочий   | 20      | Рабочий       | 0    | 650              | 650       | 1950                     | 3900                       | 7800                         |                        |
| 21    | Михайлов   | 2010          | Самара         | В браке            | Семейное  | Ученый    | 21      | Ученый        | 0    | 1000             | 1000      | 3000                     | 6000                       | 12000                        |                        |
| 22    | Виноградов | 2015          | Иркутск        | В браке            | Семейное  | Инженер   | 22      | Инженер       | 0    | 950              | 950       | 2850                     | 5700                       | 11400                        |                        |
| 23    | Степанов   | 2020          | Харьков        | В браке            | Семейное  | Рабочий   | 23      | Рабочий       | 0    | 600              | 600       | 1800                     | 3600                       | 7200                         |                        |
| 24    | Куликов    | 2025          | Свердловск     | В браке            | Семейное  | Учитель   | 24      | Учитель       | 0    | 850              | 850       | 2550                     | 5100                       | 10200                        |                        |
| 25    | Мельников  | 2030          | Новосибирск    | В браке            | Семейное  | Рабочий   | 25      | Рабочий       | 0    | 550              | 550       | 1650                     | 3300                       | 6600                         |                        |
| 26    | Воробьев   | 2035          | Самара         | В браке            | Семейное  | Ученый    | 26      | Ученый        | 0    | 1100             | 1100      | 3300                     | 6600                       | 13200                        |                        |
| 27    | Соловьев   | 2040          | Иркутск        | В браке            | Семейное  | Инженер   | 27      | Инженер       | 0    | 1050             | 1050      | 3150                     | 6300                       | 12600                        |                        |
| 28    | Михайлов   | 2045          | Харьков        | В браке            | Семейное  | Рабочий   | 28      | Рабочий       | 0    | 500              | 500       | 1500                     | 3000                       | 6000                         |                        |
| 29    | Павлов     | 2050          | Свердловск     | В браке            | Семейное  | Учитель   | 29      | Учитель       | 0    | 900              | 900       | 2700                     | 5400                       | 10800                        |                        |
| 30    | Семин      | 2055          | Новосибирск    | В браке            | Семейное  | Рабочий   | 30      | Рабочий       | 0    | 450              | 450       | 1350                     | 2700                       | 5400                         |                        |

Городъ и уѣздъ

| Городъ               | Уѣздъ | Въ 1896 году | Въ 1895 году | Въ 1894 году | Въ 1893 году | Въ 1892 году | Въ 1891 году | Въ 1890 году |
|----------------------|-------|--------------|--------------|--------------|--------------|--------------|--------------|--------------|
| Городъ Сувалскій     |       | 101          | 92           | 75           | 64           | 54           | 47           | 41           |
| Уѣздъ Сувалскій      |       | 28           | 26           | 22           | 19           | 16           | 14           | 12           |
| Уѣздъ Гайварскій     |       | 28           | 26           | 22           | 19           | 16           | 14           | 12           |
| Уѣздъ Калыбжскій     |       | 28           | 26           | 22           | 19           | 16           | 14           | 12           |
| Уѣздъ Маріамбургскій |       | 28           | 26           | 22           | 19           | 16           | 14           | 12           |
| Уѣздъ Прованскій     |       | 28           | 26           | 22           | 19           | 16           | 14           | 12           |
| Уѣздъ Сейбелскій     |       | 28           | 26           | 22           | 19           | 16           | 14           | 12           |
| Уѣздъ Шаванскій      |       | 28           | 26           | 22           | 19           | 16           | 14           | 12           |
| Итого въ уѣздѣ       |       | 128          | 118          | 107          | 93           | 80           | 71           | 63           |

ВЪ ДОМОСТЬ

о движеніи постоянного населенія въ Сувалской губерніи

за 1896 годъ.

| Городъ               | Уѣздъ | Въ 1896 году | Въ 1895 году | Въ 1894 году | Въ 1893 году | Въ 1892 году | Въ 1891 году | Въ 1890 году |
|----------------------|-------|--------------|--------------|--------------|--------------|--------------|--------------|--------------|
| Городъ Сувалскій     |       | 101          | 92           | 75           | 64           | 54           | 47           | 41           |
| Уѣздъ Сувалскій      |       | 28           | 26           | 22           | 19           | 16           | 14           | 12           |
| Уѣздъ Гайварскій     |       | 28           | 26           | 22           | 19           | 16           | 14           | 12           |
| Уѣздъ Калыбжскій     |       | 28           | 26           | 22           | 19           | 16           | 14           | 12           |
| Уѣздъ Маріамбургскій |       | 28           | 26           | 22           | 19           | 16           | 14           | 12           |
| Уѣздъ Прованскій     |       | 28           | 26           | 22           | 19           | 16           | 14           | 12           |
| Уѣздъ Сейбелскій     |       | 28           | 26           | 22           | 19           | 16           | 14           | 12           |
| Уѣздъ Шаванскій      |       | 28           | 26           | 22           | 19           | 16           | 14           | 12           |
| Итого въ уѣздѣ       |       | 128          | 118          | 107          | 93           | 80           | 71           | 63           |

| Города и уѣзды.               | Число браковъ. | Ч И С Л О           |                |              | Р О Д И В Ш И Х С Я:  |                |              |              |                |              | Ч И С Л О У М Е Р Ш И Х ъ. |                |              | Прибыль + или убыль — |
|-------------------------------|----------------|---------------------|----------------|--------------|-----------------------|----------------|--------------|--------------|----------------|--------------|----------------------------|----------------|--------------|-----------------------|
|                               |                | законопорожденныхъ. |                |              | незаконопорожденныхъ. |                |              | в с е г о .  |                |              |                            |                |              |                       |
|                               |                | мужск. пола.        | женскаго пола. | обоего пола. | мужск. пола.          | женскаго пола. | обоего пола. | мужск. пола. | женскаго пола. | обоего пола. | мужск. пола.               | женскаго пола. | обоего пола. |                       |
|                               |                | пола.               | пола.          | пола.        | пола.                 | пола.          | пола.        | пола.        | пола.          | пола.        | пола.                      | пола.          | пола.        |                       |
| * Города: Сувалки . . . . .   | 64             | 139                 | 71             | 210          | 6                     | 4              | 10           | 145          | 75             | 220          | 101                        | 80             | 181          | + 39                  |
| Августовъ . . . . .           | 63             | 109                 | 78             | 187          | 8                     | 7              | 15           | 117          | 85             | 202          | 82                         | 61             | 143          | + 59                  |
| Верхболово . . . . .          | 19             | 71                  | 62             | 133          | 2                     | 2              | 4            | 73           | 64             | 137          | 69                         | 58             | 127          | + 10                  |
| Владиславъ . . . . .          | 26             | 43                  | 33             | 76           | —                     | 1              | 1            | 43           | 34             | 77           | 35                         | 32             | 67           | + 10                  |
| Волковышки . . . . .          | 20             | 83                  | 47             | 130          | —                     | —              | —            | 83           | 47             | 130          | 82                         | 54             | 136          | — 6                   |
| Кальварія . . . . .           | 15             | 58                  | 53             | 111          | 3                     | 2              | 5            | 61           | 55             | 116          | 49                         | 47             | 96           | + 20                  |
| Маріамполь . . . . .          | 4              | 23                  | 27             | 50           | 3                     | 1              | 4            | 26           | 28             | 54           | 22                         | 27             | 49           | + 5                   |
| Прена . . . . .               | 13             | 35                  | 16             | 51           | —                     | —              | —            | 35           | 16             | 51           | 23                         | 24             | 47           | + 4                   |
| Сейны . . . . .               | 10             | 24                  | 20             | 44           | 2                     | 1              | 3            | 26           | 21             | 47           | 25                         | 26             | 51           | — 4                   |
| Шаки . . . . .                | 4              | 23                  | 5              | 28           | 1                     | —              | 1            | 24           | 5              | 29           | 13                         | 11             | 24           | + 5                   |
| Итого въ городахъ . . . . .   | 238            | 608                 | 412            | 1020         | 25                    | 18             | 43           | 633          | 430            | 1063         | 501                        | 420            | 921          | + 142                 |
| Уѣзды: Августовскій . . . . . | 361            | 821                 | 814            | 1635         | 196                   | 169            | 365          | 1017         | 983            | 2000         | 717                        | 718            | 1435         | + 565                 |
| Владиславскій . . . . .       | 380            | 1318                | 1233           | 2551         | 57                    | 47             | 104          | 1375         | 1280           | 2655         | 972                        | 1030           | 2002         | + 653                 |
| Волковышскій . . . . .        | 355            | 1339                | 1315           | 2654         | 44                    | 50             | 94           | 1383         | 1365           | 2748         | 1007                       | 1040           | 2047         | + 701                 |
| Кальварійскій . . . . .       | 297            | 1214                | 1261           | 2475         | 48                    | 39             | 87           | 1262         | 1300           | 2562         | 1177                       | 1161           | 2338         | + 224                 |
| Маріампольскій . . . . .      | 578            | 1859                | 1849           | 3708         | 70                    | 52             | 122          | 1929         | 1901           | 3830         | 1301                       | 1326           | 2627         | +1203                 |
| Сейнскій . . . . .            | 528            | 1640                | 1616           | 3256         | 56                    | 51             | 107          | 1696         | 1667           | 3363         | 1490                       | 1555           | 3045         | + 318                 |
| Сувалкскій . . . . .          | 444            | 1297                | 1267           | 2564         | 40                    | 40             | 80           | 1337         | 1307           | 2644         | 826                        | 801            | 1627         | +1017                 |
| Итого въ уѣздахъ . . . . .    | 2943           | 9488                | 9355           | 18843        | 511                   | 448            | 959          | 9999         | 9803           | 19802        | 7490                       | 7631           | 15121        | +4681                 |
| Всего въ губерніи . . . . .   | 3181           | 10096               | 9767           | 19863        | 536                   | 466            | 1002         | 10632        | 10233          | 20865        | 7991                       | 8051           | 16042        | +4823                 |

К О Л Е Ц И К

ИСТОЧНИКИ

| Итого  | ИСТОЧНИКИ |      |      | К О Л Е Ц И К |      |      | ИСТОЧНИКИ |      |      |
|--------|-----------|------|------|---------------|------|------|-----------|------|------|
|        | ПОЛ.      | ПОЛ. | ПОЛ. | ПОЛ.          | ПОЛ. | ПОЛ. | ПОЛ.      | ПОЛ. | ПОЛ. |
| + 30   | 181       | 80   | 101  | 230           | 72   | 142  | 10        | 4    | 6    |
| + 50   | 143       | 41   | 82   | 302           | 22   | 117  | 12        | 7    | 8    |
| + 10   | 127       | 28   | 60   | 187           | 41   | 73   | 4         | 2    | 2    |
| + 10   | 67        | 32   | 35   | 77            | 31   | 43   | 1         | 1    | —    |
| — 6    | 138       | 24   | 82   | 180           | 47   | 83   | —         | —    | —    |
| + 20   | 68        | 47   | 46   | 118           | 22   | 61   | 2         | 2    | 3    |
| + 2    | 49        | 27   | 22   | 24            | 22   | 26   | 4         | 1    | 3    |
| + 4    | 47        | 24   | 22   | 21            | 16   | 22   | —         | —    | —    |
| + 4    | 21        | 26   | 22   | 47            | 21   | 26   | 3         | 1    | 2    |
| + 2    | 21        | 11   | 13   | 20            | 2    | 24   | 1         | —    | 1    |
| + 143  | 621       | 420  | 501  | 1002          | 430  | 623  | 48        | 18   | 52   |
| + 262  | 1432      | 712  | 717  | 2000          | 288  | 1017 | 362       | 169  | 192  |
| + 622  | 2002      | 1030 | 672  | 2622          | 1280 | 1372 | 104       | 47   | 152  |
| + 701  | 2047      | 1070 | 1007 | 2748          | 1362 | 1388 | 94        | 20   | 114  |
| + 224  | 2222      | 1191 | 1177 | 2622          | 1300 | 1282 | 81        | 30   | 112  |
| + 1202 | 2227      | 1220 | 1201 | 2230          | 1201 | 1220 | 1220      | 220  | 200  |
| + 212  | 2042      | 1222 | 1400 | 2202          | 1222 | 1200 | 1070      | 210  | 202  |
| + 1014 | 1227      | 807  | 822  | 2244          | 1207 | 1227 | 207       | 407  | 402  |
| + 4621 | 12121     | 7621 | 7400 | 12202         | 2202 | 2022 | 220       | 442  | 212  |
| + 4222 | 12042     | 2021 | 2007 | 2022          | 2022 | 2022 | 1002      | 422  | 222  |

Названия городов в 1906 году

Численность населения в 1-м квартале 1906 года

Численность населения в 1906 году

# В Ъ Д О М О С Т Ъ

о движеніи непостояннаго населенія въ Сувальской губерніи

за 1896 годъ.

| Названия городов в 1906 году | Численность населения в 1-м квартале 1906 года |       | Численность населения в 1906 году |      |
|------------------------------|--|-------|-----------------------------------|------|
|                              | муж.   | жен.  | муж.                              | жен. |
| Вильна                       | 1906   | 990   | 123                               | 100  |
| Вяльцковский                 | 170  | 152   | 150                               | 171  |
| Ковалынский                  | 2871   | 2310  | 275                               | 270  |
| Канарынский                  | 130  | 120   | 120                               | 287  |
| Майнинский                   | 2842   | 1930  | 231                               | 208  |
| Сенский                      | 1014   | 1014  | 102                               | 122  |
| Сувальский                   | 1881   | 1881  | 121                               | 112  |
| Торопа Сувальск.             | 1014   | 1014  | 125                               | 127  |
| Итого                        | 13808  | 11227 | 1350                              | 1611 |
|                              | 24833  |       |                                   |      |

| Название уездовъ и города.    | Числалось                    |       | П Р И Е М Л О В Ъ Т Е Ч Е Н И Е Г О Д А . |      |                           |       | У Б Ы Л О В Ъ Т Е Ч Е Н И Е Г О Д А . |       |         |      |         |      | Числится |      |                              |       |
|-------------------------------|------------------------------|-------|---|------|---------------------------|-------|---------------------------------------|-------|---------|------|---------|------|----------|------|------------------------------|-------|
|                               | къ 1-му января<br>1896 года. |       | Родилось.                                 |      | Прибыло на<br>жительство. |       | Всего.                                |       | Умерло. |      | Выбыло. |      | Всего.   |      | къ 1-му января<br>1897 года. |       |
|                               | муж.                         | жен.  | муж.                                      | жен. | муж.                      | жен.  | муж.                                  | жен.  | муж.    | жен. | муж.    | жен. | муж.     | жен. | муж.                         | жен.  |
| Уезды: Августовскій . . . . . | 1306                         | 990   | 133                                       | 109  | 1330                      | 894   | 1463                                  | 1003  | 94      | 64   | 1035    | 657  | 1129     | 751  | 1640                         | 1242  |
|                               |                              |       |   |      |                           |       |                                       |       |         |      |         |      |          |      | 2882                         |       |
| Владиславовскій . . . . .     | 796                          | 485   | 150                                       | 171  | 2200                      | 2324  | 2350                                  | 2495  | 83      | 85   | 436     | 170  | 519      | 255  | 2627                         | 2725  |
|                               |                              |       |   |      |                           |       |                                       |       |         |      |         |      |          |      | 5352                         |       |
| Волковышскій . . . . .        | 2831                         | 2340  | 255                                       | 270  | 2917                      | 2314  | 3172                                  | 2584  | 207     | 192  | 1428    | 753  | 1635     | 945  | 4368                         | 3979  |
|                               |                              |       |   |      |                           |       |                                       |       |         |      |         |      |          |      | 8347                         |       |
| Кальварійскій . . . . .       | 1493                         | 1059  | 192                                       | 208  | 2637                      | 1503  | 2829                                  | 1711  | 161     | 162  | 1793    | 557  | 1954     | 719  | 2368                         | 2051  |
|                               |                              |       |   |      |                           |       |                                       |       |         |      |         |      |          |      | 4419                         |       |
| Маріампольскій . . . . .      | 2348                         | 1230  | 231                                       | 466  | 2591                      | 3293  | 2822                                  | 3759  | 133     | 147  | 1028    | 701  | 1161     | 848  | 4009                         | 4141  |
|                               |                              |       |   |      |                           |       |                                       |       |         |      |         |      |          |      | 8150                         |       |
| Сеанскій . . . . .            | 1077                         | 937   | 162                                       | 188  | 3910                      | 765   | 4072                                  | 953   | 117     | 116  | 3552    | 749  | 3609     | 865  | 1480                         | 1025  |
|                               |                              |       |   |      |                           |       |                                       |       |         |      |         |      |          |      | 2505                         |       |
| Суваляскій . . . . .          | 1841                         | 1934  | 121                                       | 142  | 1053                      | 428   | 1174                                  | 570   | 66      | 78   | 1321    | 767  | 1387     | 845  | 1628                         | 1659  |
|                               |                              |       |   |      |                           |       |                                       |       |         |      |         |      |          |      | 3287                         |       |
| Городъ Суwalkи . . . . .      | 1614                         | 2252  | 85  | 87   | 855                       | 654   | 940                                   | 741   | 56      | 25   | 368     | 712  | 424      | 737  | 2130                         | 2256  |
|                               |                              |       |   |      |                           |       |                                       |       |         |      |         |      |          |      | 4386                         |       |
| Итого . . . . .               | 13306                        | 11227 | 1329                                      | 1641 | 17493                     | 12175 | 18822                                 | 13816 | 917     | 869  | 10361   | 5096 | 11878    | 5965 | 20250                        | 19078 |
|                               | 24533                        |       |   |      |                           |       | 32638                                 |       |         |      |         |      | 17843    |      | 39328                        |       |



# ВЪДОМОСТЬ

о движеніи пришлого рабочаго люда въ Сувалкской губерніи

за 1896 годъ.



В Р Е Ш Е Н И Я

№

|    | 1975 г. 1 кв. |           | 1975 г. 2 кв. |           | 1975 г. 3 кв. |           | 1975 г. 4 кв. |           | 1975 г. 1 кв. |           | 1975 г. 2 кв. |           | 1975 г. 3 кв. |           | 1975 г. 4 кв. |           |
|----|---------------|-----------|---------------|-----------|---------------|-----------|---------------|-----------|---------------|-----------|---------------|-----------|---------------|-----------|---------------|-----------|
|    | млн руб.      | % к плану | млн руб.      | % к плану | млн руб.      | % к плану | млн руб.      | % к плану | млн руб.      | % к плану | млн руб.      | % к плану | млн руб.      | % к плану | млн руб.      | % к плану |
| Ав |               |           |               |           |               |           |               |           |               |           |               |           |               |           |               |           |
| Вл |               |           |               |           |               |           |               |           |               |           |               |           |               |           |               |           |
| Во |               |           |               |           |               |           |               |           |               |           |               |           |               |           |               |           |
| Кз |               |           |               |           |               |           |               |           |               |           |               |           |               |           |               |           |
| М: |               |           |               |           |               |           |               |           |               |           |               |           |               |           |               |           |
| Сс |               |           |               |           |               |           |               |           |               |           |               |           |               |           |               |           |
| Сγ |               |           |               |           |               |           |               |           |               |           |               |           |               |           |               |           |
| г. |               |           |               |           |               |           |               |           |               |           |               |           |               |           |               |           |

Итого по плану 1975 г. 1 кв. 110,0 млн руб. 100% к плану. 2 кв. 110,0 млн руб. 100% к плану. 3 кв. 110,0 млн руб. 100% к плану. 4 кв. 110,0 млн руб. 100% к плану. Итого за 1975 г. 440,0 млн руб. 100% к плану.

# В Ъ Д О М О С Т Ъ

о численномъ составѣ населенія Сувалской губерніи

къ 1-му января 1897 года.

| Уездъ                | Муж. | Жен. | Въ 1897 году |              | Въ 1896 году |              | Въ 1895 году |
|----------------------|------|------|--------------|--------------|--------------|--------------|--------------|
|                      |      |      | Въ 1897 году | Въ 1896 году | Въ 1897 году | Въ 1896 году |              |
| Варшавскій           | 1281 | 1281 | 2562         | 2562         | 2562         | 2562         | 2562         |
| Восточн. Пруссійскій | 1281 | 1281 | 2562         | 2562         | 2562         | 2562         | 2562         |
| Сувалскій            | 1281 | 1281 | 2562         | 2562         | 2562         | 2562         | 2562         |
| Северн. Пруссійскій  | 1281 | 1281 | 2562         | 2562         | 2562         | 2562         | 2562         |
| Самарскій            | 1281 | 1281 | 2562         | 2562         | 2562         | 2562         | 2562         |
| Седлецкій            | 1281 | 1281 | 2562         | 2562         | 2562         | 2562         | 2562         |
| Солонский            | 1281 | 1281 | 2562         | 2562         | 2562         | 2562         | 2562         |
| Сувалскій            | 1281 | 1281 | 2562         | 2562         | 2562         | 2562         | 2562         |
| Сыктывкарскій        | 1281 | 1281 | 2562         | 2562         | 2562         | 2562         | 2562         |
| Томскій              | 1281 | 1281 | 2562         | 2562         | 2562         | 2562         | 2562         |
| Харьковскій          | 1281 | 1281 | 2562         | 2562         | 2562         | 2562         | 2562         |
| Черниговскій         | 1281 | 1281 | 2562         | 2562         | 2562         | 2562         | 2562         |
| Ярославскій          | 1281 | 1281 | 2562         | 2562         | 2562         | 2562         | 2562         |

| Название уездов<br>и города. | ПОСТОЯННОЕ НАСЕЛЕНИЕ. |                          |                       |                       |                     |                 |        | НЕПОСТОЯННОЕ НАСЕЛЕНИЕ. |                         |                             |                    |       | Всего наличного населения в губернии. |              |        |        |        |        |
|------------------------------|-----------------------|--------------------------|-----------------------|-----------------------|---------------------|-----------------|--------|-------------------------|-------------------------|-----------------------------|--------------------|-------|---------------------------------------|--------------|--------|--------|--------|--------|
|                              | Списочный состав.     | изъ него:                |                       |                       |                     | Н а л и ч н ы й |        |                         | с о с т а в ь.          |                             | Русских подданных. |       |                                       | Иностранцев. | Итого. | Муж.   | Жен.   | Обоего |
|                              |                       | Возвратно отсутствующих. | Эмигрантов в Америку. | Ушедших на заработки: |                     | Муж.            | Жен.   | Обоего                  | въ томъ числѣ:          |                             | Муж.               | Жен.  | Обоего                                |              |        |        |        |        |
|                              |                       |                          |                       | въ предѣлы Имперіи.   | въ прочія губерніи. |                 |        |                         | нижешихъ чиновъ запаса. | отставныхъ нижешихъ чиновъ. |                    |       |                                       |              |        |        |        |        |
| У ѣ з д ы:                   |                       |                          |                       |                       |                     |                 |        |                         |                         |                             |                    |       |                                       |              |        |        |        |        |
| Августовскій . . .           | 84867                 | 2110                     | 3714                  | 2181                  | 1281                | 36494           | 39087  | 75581                   | 1859                    | 911                         | 1532               | 1136  | 2668                                  | 214          | 2882   | 38134  | 40329  | 78463  |
| Владиславовскій              | 75480                 | 7508                     | 1103                  | 4943                  | 2581                | 25547           | 30798  | 59345                   | 2060                    | 525                         | 2529               | 2631  | 5160                                  | 192          | 3352   | 31175  | 33522  | 64697  |
| Волковатскій . .             | 90586                 | 9833                     | 4578                  | 3616                  | 769                 | 33625           | 38105  | 71730                   | 2119                    | 784                         | 3973               | 3594  | 7567                                  | 780          | 8347   | 37993  | 42034  | 80077  |
| Кальварійскій . .            | 86155                 | 8500                     | 2176                  | 4652                  | 1382                | 32923           | 36552  | 69475                   | 1907                    | 1051                        | 2285               | 1951  | 4236                                  | 183          | 4419   | 35291  | 38063  | 73894  |
| Маріампольскій.              | 135705                | 13666                    | 3176                  | 8684                  | 3863                | 51156           | 55160  | 106316                  | 3470                    | 2068                        | 3835               | 4015  | 7850                                  | 300          | 8150   | 55142  | 59324  | 114466 |
| Севскій . . . . .            | 101068                | 9630                     | 2749                  | 3241                  | 1380                | 39553           | 44215  | 84068                   | 2725                    | 1315                        | 1498               | 982   | 2420                                  | 85           | 2505   | 41335  | 45238  | 86573  |
| Сувалкскій . . .             | 91162                 | 9783                     | 5403                  | 7076                  | 941                 | 32339           | 35560  | 67959                   | 2203                    | 1268                        | 1521               | 1540  | 3061                                  | 226          | 3287   | 34030  | 37216  | 71246  |
| Гор. Сувалки . .             | 21672                 | 4612                     | 1150                  | 1100                  | 570                 | 6257            | 7983   | 14240                   | 514                     | 362                         | 2088               | 2185  | 4273                                  | 113          | 4386   | 8387   | 10239  | 18626  |
| Всего . . . . .              | 686725                | 65702                    | 24049                 | 35493                 | 12767               | 261254          | 287460 | 548714                  | 16857                   | 8284                        | 19201              | 18034 | 37235                                 | 2903         | 39328  | 281487 | 306555 | 588042 |







| H O T E L |       | H O T E L |       | H O T E L |       | H O T E L |       | H O T E L |       | H O T E L |       | H O T E L |       | H O T E L |       | H O T E L |       | H O T E L |       | H O T E L |       |
|-----------|-------|-----------|-------|-----------|-------|-----------|-------|-----------|-------|-----------|-------|-----------|-------|-----------|-------|-----------|-------|-----------|-------|-----------|-------|
| Room      | Rate  | Room      | Rate  | Room      | Rate  | Room      | Rate  | Room      | Rate  | Room      | Rate  | Room      | Rate  | Room      | Rate  | Room      | Rate  | Room      | Rate  | Room      | Rate  |
| 101       | 10.00 | 102       | 10.00 | 103       | 10.00 | 104       | 10.00 | 105       | 10.00 | 106       | 10.00 | 107       | 10.00 | 108       | 10.00 | 109       | 10.00 | 110       | 10.00 | 111       | 10.00 |
| 112       | 10.00 | 113       | 10.00 | 114       | 10.00 | 115       | 10.00 | 116       | 10.00 | 117       | 10.00 | 118       | 10.00 | 119       | 10.00 | 120       | 10.00 | 121       | 10.00 | 122       | 10.00 |
| 123       | 10.00 | 124       | 10.00 | 125       | 10.00 | 126       | 10.00 | 127       | 10.00 | 128       | 10.00 | 129       | 10.00 | 130       | 10.00 | 131       | 10.00 | 132       | 10.00 | 133       | 10.00 |
| 134       | 10.00 | 135       | 10.00 | 136       | 10.00 | 137       | 10.00 | 138       | 10.00 | 139       | 10.00 | 140       | 10.00 | 141       | 10.00 | 142       | 10.00 | 143       | 10.00 | 144       | 10.00 |
| 145       | 10.00 | 146       | 10.00 | 147       | 10.00 | 148       | 10.00 | 149       | 10.00 | 150       | 10.00 | 151       | 10.00 | 152       | 10.00 | 153       | 10.00 | 154       | 10.00 | 155       | 10.00 |
| 156       | 10.00 | 157       | 10.00 | 158       | 10.00 | 159       | 10.00 | 160       | 10.00 | 161       | 10.00 | 162       | 10.00 | 163       | 10.00 | 164       | 10.00 | 165       | 10.00 | 166       | 10.00 |
| 167       | 10.00 | 168       | 10.00 | 169       | 10.00 | 170       | 10.00 | 171       | 10.00 | 172       | 10.00 | 173       | 10.00 | 174       | 10.00 | 175       | 10.00 | 176       | 10.00 | 177       | 10.00 |
| 178       | 10.00 | 179       | 10.00 | 180       | 10.00 | 181       | 10.00 | 182       | 10.00 | 183       | 10.00 | 184       | 10.00 | 185       | 10.00 | 186       | 10.00 | 187       | 10.00 | 188       | 10.00 |
| 189       | 10.00 | 190       | 10.00 | 191       | 10.00 | 192       | 10.00 | 193       | 10.00 | 194       | 10.00 | 195       | 10.00 | 196       | 10.00 | 197       | 10.00 | 198       | 10.00 | 199       | 10.00 |
| 200       | 10.00 | 201       | 10.00 | 202       | 10.00 | 203       | 10.00 | 204       | 10.00 | 205       | 10.00 | 206       | 10.00 | 207       | 10.00 | 208       | 10.00 | 209       | 10.00 | 210       | 10.00 |

150000



НАЗВАНИЕ УЕЗДОВЪ И ГОРОДА.

| 1                             | Русскихъ.                  |              | Поляковъ.    |              | Литовцевъ.   |               | Французск.    | Нѣмцевъ. |          | Евреевъ.     |              | Карамновъ.   |              | Татаръ. |      | Цыганъ. |            | Прочаго народонаселенія. |            | В С Е Г О. |              |              |               |               |       |
|-------------------------------|----------------------------|--------------|--------------|--------------|--------------|---------------|---------------|----------|----------|--------------|--------------|--------------|--------------|---------|------|---------|------------|--------------------------|------------|------------|--------------|--------------|---------------|---------------|-------|
|                               | муж.                       | жен.         | муж.         | жен.         | муж.         | жен.          |               | муж.     | жен.     | муж.         | жен.         | муж.         | жен.         | муж.    | жен. | муж.    | жен.       | муж.                     | жен.       | муж.       | жен.         |              |               |               |       |
|                               | 2                          | 3            | 4            | 5            | 6            | 7             | 8             | 9        | 10       | 11           | 12           | 13           | 14           | 15      | 16   | 17      | 18         | 19                       | 20         | 21         | 22           |              |               |               |       |
| Уездъ: Августовскій . . . . . | постояннаго . . . . .      | 9200         | 9189         | 26854        | 26098        | 9             | 8             | —        | —        | —            | —            | —            | —            | —       | —    | —       | 16         | 24                       | —          | —          | 43719        | 42148        |               |               |       |
|                               | вспомогательнаго . . . . . | 245          | 164          | 700          | 666          | 2             | 5             | —        | —        | —            | —            | —            | —            | —       | —    | —       | —          | —                        | —          | —          | —            | 1655         | 1229          |               |       |
|                               | <b>Итого . . . . .</b>     | <b>9535</b>  | <b>9353</b>  | <b>27644</b> | <b>26764</b> | <b>11</b>     | <b>13</b>     | —        | —        | —            | —            | —            | —            | —       | —    | —       | <b>16</b>  | <b>24</b>                | —          | —          | <b>44372</b> | <b>43377</b> |               |               |       |
| Валдиславскій . . . . .       | постояннаго . . . . .      | 54           | 50           | 42           | 49           | 30440         | 32042         | —        | —        | —            | —            | —            | —            | —       | —    | —       | —          | —                        | —          | —          | —            | —            | —             |               |       |
|                               | вспомогательнаго . . . . . | 73           | 58           | 21           | 29           | 1669          | 1611          | —        | —        | —            | —            | —            | —            | —       | —    | —       | —          | —                        | —          | —          | —            | —            | —             |               |       |
|                               | <b>Итого . . . . .</b>     | <b>127</b>   | <b>108</b>   | <b>63</b>    | <b>78</b>    | <b>32109</b>  | <b>33653</b>  | —        | —        | —            | —            | —            | —            | —       | —    | —       | —          | —                        | —          | —          | —            | —            | —             |               |       |
| Волковыскій . . . . .         | постояннаго . . . . .      | 184          | 157          | 318          | 308          | 32272         | 33641         | —        | —        | —            | —            | —            | —            | —       | —    | —       | —          | —                        | —          | —          | —            | —            | —             |               |       |
|                               | вспомогательнаго . . . . . | 298          | 155          | 123          | 94           | 2444          | 2287          | —        | —        | —            | —            | —            | —            | —       | —    | —       | —          | —                        | —          | —          | —            | —            | —             |               |       |
|                               | <b>Итого . . . . .</b>     | <b>482</b>   | <b>312</b>   | <b>441</b>   | <b>402</b>   | <b>34716</b>  | <b>35928</b>  | —        | —        | —            | —            | —            | —            | —       | —    | —       | —          | —                        | —          | —          | —            | —            | —             |               |       |
| Казлавскій . . . . .          | постояннаго . . . . .      | 164          | 166          | 1959         | 1893         | 32577         | 34005         | —        | —        | —            | —            | —            | —            | —       | —    | —       | —          | —                        | —          | —          | —            | —            | —             |               |       |
|                               | вспомогательнаго . . . . . | 152          | 77           | 87           | 64           | 1591          | 1455          | —        | —        | —            | —            | —            | —            | —       | —    | —       | —          | —                        | —          | —          | —            | —            | —             |               |       |
|                               | <b>Итого . . . . .</b>     | <b>316</b>   | <b>243</b>   | <b>2046</b>  | <b>1957</b>  | <b>34168</b>  | <b>35460</b>  | —        | —        | —            | —            | —            | —            | —       | —    | —       | —          | —                        | —          | —          | —            | —            | —             |               |       |
| Мариампольскій . . . . .      | постояннаго . . . . .      | 110          | 123          | 958          | 1017         | 51332         | 53435         | —        | —        | —            | —            | —            | —            | —       | —    | —       | —          | —                        | —          | —          | —            | —            | —             |               |       |
|                               | вспомогательнаго . . . . . | 114          | 128          | 90           | 103          | 2689          | 2944          | 1        | 2        | 349          | 376          | 751          | 691          | —       | —    | —       | —          | —                        | —          | —          | —            | —            | —             |               |       |
|                               | <b>Итого . . . . .</b>     | <b>224</b>   | <b>261</b>   | <b>1048</b>  | <b>1120</b>  | <b>54012</b>  | <b>56379</b>  | <b>1</b> | <b>2</b> | <b>3736</b>  | <b>4215</b>  | <b>1108</b>  | <b>11715</b> | —       | —    | —       | —          | —                        | —          | —          | —            | —            | —             |               |       |
| Сейскій . . . . .             | постояннаго . . . . .      | 2023         | 1968         | 9274         | 9302         | 29244         | 29512         | —        | —        | —            | —            | —            | —            | —       | —    | —       | —          | —                        | —          | —          | —            | —            | —             |               |       |
|                               | вспомогательнаго . . . . . | 338          | 70           | 292          | 168          | 605           | 486           | —        | —        | —            | —            | —            | —            | —       | —    | —       | —          | —                        | —          | —          | —            | —            | —             |               |       |
|                               | <b>Итого . . . . .</b>     | <b>2359</b>  | <b>2047</b>  | <b>9476</b>  | <b>9470</b>  | <b>29849</b>  | <b>29997</b>  | —        | —        | —            | —            | —            | —            | —       | —    | —       | —          | —                        | —          | —          | —            | —            | —             |               |       |
| Суважскій . . . . .           | постояннаго . . . . .      | 1298         | 1278         | 32677        | 32980        | 5023          | 5054          | —        | —        | —            | —            | —            | —            | —       | —    | —       | —          | —                        | —          | —          | —            | —            | —             |               |       |
|                               | вспомогательнаго . . . . . | 197          | 127          | 850          | 779          | 186           | 234           | —        | —        | —            | —            | —            | —            | —       | —    | —       | —          | —                        | —          | —          | —            | —            | —             |               |       |
|                               | <b>Итого . . . . .</b>     | <b>1495</b>  | <b>1405</b>  | <b>33527</b> | <b>33759</b> | <b>5209</b>   | <b>5288</b>   | —        | —        | —            | —            | —            | —            | —       | —    | —       | —          | —                        | —          | —          | —            | —            | —             |               |       |
| Городъ Суважъ . . . . .       | постояннаго . . . . .      | 247          | 206          | 3490         | 4045         | 55            | 56            | 1        | 3        | 318          | 372          | 6401         | 6418         | —       | —    | —       | —          | —                        | —          | —          | —            | —            | —             |               |       |
|                               | вспомогательнаго . . . . . | 329          | 264          | 1653         | 1363         | 48            | 84            | —        | —        | —            | —            | —            | —            | —       | —    | —       | —          | —                        | —          | —          | —            | —            | —             |               |       |
|                               | <b>Итого . . . . .</b>     | <b>576</b>   | <b>470</b>   | <b>4543</b>  | <b>5408</b>  | <b>103</b>    | <b>140</b>    | <b>1</b> | <b>3</b> | <b>420</b>   | <b>491</b>   | <b>7063</b>  | <b>6842</b>  | —       | —    | —       | —          | —                        | —          | —          | —            | —            | —             |               |       |
| Итого из губерни . . . . .    | постояннаго . . . . .      | 13370        | 13137        | 75572        | 75692        | 180952        | 187753        | 1        | 3        | 16256        | 17637        | 52700        | 53178        | —       | —    | —       | 85         | 72                       | 114        | 128        | 40           | 35           | 339090        | 347635        |       |
|                               | вспомогательнаго . . . . . | 1648         | 1062         | 3216         | 3266         | 9225          | 9105          | 1        | 5        | 2014         | 2110         | 4125         | 3513         | —       | —    | —       | 28         | 10                       | —          | —          | —            | —            | —             | 20257         | 19071 |
| <b>ВСЕГО . . . . .</b>        |                            | <b>15018</b> | <b>14199</b> | <b>78788</b> | <b>78958</b> | <b>190177</b> | <b>196858</b> | <b>2</b> | <b>8</b> | <b>18270</b> | <b>19747</b> | <b>56825</b> | <b>56691</b> | —       | —    | —       | <b>113</b> | <b>82</b>                | <b>114</b> | <b>128</b> | <b>40</b>    | <b>35</b>    | <b>359347</b> | <b>366706</b> |       |



ИЗВѢСТІЯ КРАЕВОГО УПРАВЛЕНІЯ

| 1. населеніи |      | 2. православныя |      | 3. католическія |      | 4. евангелическія |      | 5. протестантскія |      | 6. иудейскія |      | 7. магометанскія |      | 8. прочія |      |
|--------------|------|-----------------|------|-----------------|------|-------------------|------|-------------------|------|--------------|------|------------------|------|-----------|------|
| муж.         | жен. | муж.            | жен. | муж.            | жен. | муж.              | жен. | муж.              | жен. | муж.         | жен. | муж.             | жен. | муж.      | жен. |
| 1201         | 2181 | 1201            | 2181 |                 |      |                   |      |                   |      |              |      |                  |      |           |      |
| 188          | 138  | 188             | 138  |                 |      |                   |      |                   |      |              |      |                  |      |           |      |
| 1513         | 2343 | 1513            | 2343 |                 |      |                   |      |                   |      |              |      |                  |      |           |      |
| 54           | 50   | 54              | 50   |                 |      |                   |      |                   |      |              |      |                  |      |           |      |
| 12           | 57   | 12              | 57   |                 |      |                   |      |                   |      |              |      |                  |      |           |      |
| 128          | 107  | 128             | 107  |                 |      |                   |      |                   |      |              |      |                  |      |           |      |
| 181          | 157  | 181             | 157  |                 |      |                   |      |                   |      |              |      |                  |      |           |      |
| 309          | 187  | 309             | 187  |                 |      |                   |      |                   |      |              |      |                  |      |           |      |
| 474          | 4204 | 474             | 4204 |                 |      |                   |      |                   |      |              |      |                  |      |           |      |
| 83           | 78   | 83              | 78   |                 |      |                   |      |                   |      |              |      |                  |      |           |      |
| 147          | 147  | 147             | 147  |                 |      |                   |      |                   |      |              |      |                  |      |           |      |
| 116          | 127  | 116             | 127  |                 |      |                   |      |                   |      |              |      |                  |      |           |      |
| 230          | 288  | 230             | 288  |                 |      |                   |      |                   |      |              |      |                  |      |           |      |
| 200          | 61   | 200             | 61   |                 |      |                   |      |                   |      |              |      |                  |      |           |      |
| 482          | 193  | 482             | 193  |                 |      |                   |      |                   |      |              |      |                  |      |           |      |
| 74           | 84   | 74              | 84   |                 |      |                   |      |                   |      |              |      |                  |      |           |      |
| 85           | 21   | 85              | 21   |                 |      |                   |      |                   |      |              |      |                  |      |           |      |
| 109          | 108  | 109             | 108  |                 |      |                   |      |                   |      |              |      |                  |      |           |      |
| 102          | 182  | 102             | 182  |                 |      |                   |      |                   |      |              |      |                  |      |           |      |
| 814          | 858  | 814             | 858  |                 |      |                   |      |                   |      |              |      |                  |      |           |      |
| 808          | 418  | 808             | 418  |                 |      |                   |      |                   |      |              |      |                  |      |           |      |
| 8247         | 7008 | 8247            | 7008 |                 |      |                   |      |                   |      |              |      |                  |      |           |      |
| 1450         | 870  | 1450            | 870  |                 |      |                   |      |                   |      |              |      |                  |      |           |      |
| 1807         | 3844 | 1807            | 3844 |                 |      |                   |      |                   |      |              |      |                  |      |           |      |

# ВЪДОМОСТЬ

о распредѣленіи населенія по вѣроисповѣданіямъ въ Сувалкской губерніи къ 1-му января 1897 года.

НАЗВАНИЕ УЕЗДОВЪ И ГОРОДА.

| 1                         | Православныхъ.        |             | Единоверцевъ. |            | Раскольниковъ. |             | Римско-като-<br>ликовъ. |               | Лютеранъ.     |              | Еврейскъ.    |              | Магометанъ.  |            | Караимовъ. |      | В С Е Г О. |               |               |
|---------------------------|-----------------------|-------------|---------------|------------|----------------|-------------|-------------------------|---------------|---------------|--------------|--------------|--------------|--------------|------------|------------|------|------------|---------------|---------------|
|                           | муж.                  | жен.        | муж.          | жен.       | муж.           | жен.        | муж.                    | жен.          | муж.          | жен.         | муж.         | жен.         | муж.         | жен.       | муж.       | жен. | муж.       | жен.          |               |
| 2                         | 3                     | 4           | 5             | 6          | 7              | 8           | 9                       | 10            | 11            | 12           | 13           | 14           | 15           | 16         | 17         | 18   | 19         | 20            |               |
| Уездъ: Анугосовскій . . . | посетившаго . . .     | 7391        | 7184          | --         | --             | 504         | 552                     | 28267         | 27573         | 266          | 318          | 6291         | 6521         | --         | --         | --   | --         | 42719         | 42148         |
|                           | непосетившаго . . .   | 188         | 133           | --         | --             | 29          | 20                      | 839           | 690           | 103          | 104          | 563          | 282          | --         | --         | --   | --         | 1653          | 1229          |
|                           | <b>Итого . . .</b>    | <b>7579</b> | <b>7317</b>   | --         | --             | <b>533</b>  | <b>572</b>              | <b>29197</b>  | <b>28263</b>  | <b>369</b>   | <b>422</b>   | <b>6794</b>  | <b>6803</b>  | --         | --         | --   | --         | <b>44372</b>  | <b>43377</b>  |
| Вадлилавонскій . . .      | посетившаго . . .     | 54          | 50            | --         | --             | --          | --                      | 29922         | 31422         | 3153         | 3472         | 2646         | 3725         | 19         | 17         | --   | --         | 36794         | 35866         |
|                           | непосетившаго . . .   | 72          | 57            | --         | --             | 5           | 7                       | 1675          | 1628          | 229          | 224          | 655          | 807          | 1          | 1          | --   | --         | 2628          | 2724          |
|                           | <b>Итого . . .</b>    | <b>126</b>  | <b>107</b>    | --         | --             | <b>5</b>    | <b>7</b>                | <b>31597</b>  | <b>33050</b>  | <b>3373</b>  | <b>3696</b>  | <b>4301</b>  | <b>4532</b>  | <b>20</b>  | <b>18</b>  | --   | --         | <b>39422</b>  | <b>41410</b>  |
| Волковыжскій . . .        | посетившаго . . .     | 181         | 157           | --         | --             | --          | --                      | 30727         | 31982         | 7123         | 7473         | 6325         | 6601         | 11         | 6          | --   | --         | 44367         | 46219         |
|                           | непосетившаго . . .   | 293         | 137           | --         | --             | --          | --                      | 2490          | 2310          | 724          | 733          | 841          | 774          | 14         | 16         | --   | --         | 4368          | 3979          |
|                           | <b>Итого . . .</b>    | <b>474</b>  | <b>294</b>    | --         | --             | --          | --                      | <b>33223</b>  | <b>34301</b>  | <b>7847</b>  | <b>8206</b>  | <b>7166</b>  | <b>7375</b>  | <b>25</b>  | <b>22</b>  | --   | --         | <b>48735</b>  | <b>50198</b>  |
| Кальварійскій . . .       | посетившаго . . .     | 83          | 76            | --         | --             | 128         | 127                     | 34186         | 35528         | 1471         | 1496         | 7085         | 5916         | 44         | 45         | --   | --         | 42997         | 43188         |
|                           | непосетившаго . . .   | 138         | 71            | --         | --             | 16          | 10                      | 1686          | 1508          | 223          | 244          | 298          | 216          | 7          | 2          | --   | --         | 2368          | 2051          |
|                           | <b>Итого . . .</b>    | <b>221</b>  | <b>147</b>    | --         | --             | <b>144</b>  | <b>137</b>              | <b>35872</b>  | <b>37036</b>  | <b>1694</b>  | <b>1740</b>  | <b>7383</b>  | <b>6132</b>  | <b>51</b>  | <b>47</b>  | --   | --         | <b>45365</b>  | <b>45239</b>  |
| Маріампольскій . . .      | посетившаго . . .     | 116         | 127           | --         | --             | --          | --                      | 51783         | 53772         | 3902         | 4327         | 10327        | 11114        | 4          | 3          | --   | --         | 66162         | 69548         |
|                           | непосетившаго . . .   | 114         | 138           | --         | --             | 1           | 2                       | 2704          | 3015          | 415          | 408          | 751          | 601          | 1          | --         | --   | --         | 3986          | 4164          |
|                           | <b>Итого . . .</b>    | <b>230</b>  | <b>265</b>    | --         | --             | <b>1</b>    | <b>2</b>                | <b>54482</b>  | <b>56787</b>  | <b>4317</b>  | <b>4935</b>  | <b>11098</b> | <b>11715</b> | <b>5</b>   | <b>3</b>   | --   | --         | <b>70148</b>  | <b>73707</b>  |
| Сейскій . . .             | посетившаго . . .     | 156         | 132           | 516        | 499            | 1351        | 1336                    | 38535         | 39837         | 782          | 761          | 8900         | 9255         | 6          | 2          | --   | --         | 50246         | 50822         |
|                           | непосетившаго . . .   | 296         | 61            | 5          | 3              | 35          | 15                      | 807           | 654           | 73           | 71           | 265          | 218          | 1          | 1          | --   | --         | 1482          | 1023          |
|                           | <b>Итого . . .</b>    | <b>452</b>  | <b>193</b>    | <b>521</b> | <b>502</b>     | <b>1386</b> | <b>1351</b>             | <b>39342</b>  | <b>39491</b>  | <b>855</b>   | <b>832</b>   | <b>9165</b>  | <b>9473</b>  | <b>7</b>   | <b>3</b>   | --   | --         | <b>51728</b>  | <b>51845</b>  |
| Суваляскій . . .          | посетившаго . . .     | 74          | 84            | --         | --             | 1236        | 1211                    | 30667         | 30795         | 4201         | 4195         | 3635         | 3628         | 20         | 16         | --   | --         | 45223         | 45929         |
|                           | непосетившаго . . .   | 35          | 21            | --         | --             | 74          | 106                     | 964           | 973           | 359          | 354          | 210          | 191          | --         | --         | --   | --         | 1642          | 1645          |
|                           | <b>Итого . . .</b>    | <b>109</b>  | <b>105</b>    | --         | --             | <b>1310</b> | <b>1317</b>             | <b>37031</b>  | <b>37768</b>  | <b>4560</b>  | <b>4549</b>  | <b>3845</b>  | <b>3819</b>  | <b>20</b>  | <b>16</b>  | --   | --         | <b>46875</b>  | <b>47574</b>  |
| Городъ Суваля . . .       | посетившаго . . .     | 192         | 158           | 2          | 2              | 50          | 68                      | 3569          | 4062          | 328          | 392          | 6461         | 6418         | --         | --         | --   | --         | 10572         | 11106         |
|                           | непосетившаго . . .   | 314         | 258           | --         | --             | 9           | 6                       | 1101          | 1449          | 102          | 119          | 692          | 424          | 2          | --         | --   | --         | 2130          | 2256          |
|                           | <b>Итого . . .</b>    | <b>506</b>  | <b>416</b>    | <b>2</b>   | <b>2</b>       | <b>89</b>   | <b>74</b>               | <b>4670</b>   | <b>5511</b>   | <b>430</b>   | <b>511</b>   | <b>7063</b>  | <b>6842</b>  | <b>2</b>   | --         | --   | --         | <b>12702</b>  | <b>13366</b>  |
| Итого въ губерніи . . .   | посетившаго . . .     | 8247        | 7968          | 518        | 501            | 2299        | 2294                    | 252996        | 259971        | 31226        | 22634        | 52700        | 53178        | 104        | 89         | --   | --         | 339090        | 347365        |
|                           | непосетившаго . . .   | 1450        | 876           | 5          | 3              | 169         | 166                     | 12263         | 12236         | 2219         | 2257         | 4125         | 3513         | 26         | 20         | --   | --         | 20257         | 19971         |
|                           | <b>ВСЕЮ . . . . .</b> | <b>9697</b> | <b>8844</b>   | <b>523</b> | <b>504</b>     | <b>3468</b> | <b>3460</b>             | <b>265259</b> | <b>272207</b> | <b>23445</b> | <b>24891</b> | <b>56825</b> | <b>56691</b> | <b>130</b> | <b>109</b> | --   | --         | <b>359347</b> | <b>366706</b> |

726053

2127  
7125  
5760

113

| H. G. L. T. O. |        | Hauptstadt |        | Münchener |        | Bayerische |        | Königliche |        | Königliche |        |
|----------------|--------|------------|--------|-----------|--------|------------|--------|------------|--------|------------|--------|
| NO. 10         | NO. 10 | NO. 10     | NO. 10 | NO. 10    | NO. 10 | NO. 10     | NO. 10 | NO. 10     | NO. 10 | NO. 10     | NO. 10 |
| 45719          | 45719  | —          | —      | —         | —      | 0591       | 0591   | 206        | 206    | 27778      | 27778  |
| 1929           | 1929   | —          | —      | —         | —      | 508        | 508    | 104        | 104    | 100        | 100    |
| 44377          | 44377  | —          | —      | —         | —      | 8803       | 8794   | 452        | 452    | 88268      | 88268  |
| 38080          | 38080  | —          | —      | 17        | 10     | 3046       | 3046   | 3478       | 3478   | 81152      | 81152  |
| 3791           | 3059   | —          | —      | 1         | 1      | 607        | 607    | 228        | 228    | 1028       | 1028   |
| 44410          | 30423  | —          | —      | 18        | 20     | 4838       | 4801   | 3898       | 3878   | 33080      | 33080  |
| 19219          | 41307  | —          | —      | 11        | 11     | 6661       | 6525   | 7178       | 7128   | 81982      | 81982  |
| 3070           | 1808   | —          | —      | 14        | 14     | 774        | 841    | 708        | 754    | 3219       | 3406   |
| 20198          | 48739  | —          | —      | 28        | 28     | 7375       | 7168   | 8508       | 7847   | 34201      | 32829  |
| 18188          | 42907  | —          | —      | 24        | 24     | 5010       | 7085   | 1490       | 1171   | 28228      | 4120   |
| 2021           | 2065   | —          | —      | 7         | 7      | 216        | 208    | 244        | 228    | 1808       | 1820   |
| 48239          | 48288  | —          | —      | 31        | 31     | 8132       | 7383   | 1740       | 1894   | 37038      | 48875  |
| 60243          | 60192  | —          | —      | 4         | 4      | 1114       | 1027   | 427        | 3092   | 28172      | 1728   |
| 4191           | 3920   | —          | —      | 1         | 1      | 601        | 721    | 308        | 412    | 2019       | 2701   |
| 73707          | 70148  | —          | —      | 8         | 8      | 92178      | 1108   | 4838       | 4317   | 28787      | 24482  |
| 20222          | 20210  | —          | —      | 0         | 0      | 2022       | 12809  | 701        | 68782  | 2227       | 2729   |
| 1028           | 1422   | —          | —      | 1         | 1      | 218        | 208    | 71         | 68     | 681        | 1007   |
| 21849          | 21728  | —          | —      | 7         | 7      | 9473       | 9188   | 832        | 882    | 129491     | 8843   |
| 49028          | 49238  | —          | —      | 20        | 20     | 3028       | 3823   | 1108       | 1201   | 60700      | 4967   |
| 1042           | 1042   | —          | —      | —         | —      | 181        | 210    | 324        | 258    | 878        | 1001   |
| 42874          | 42874  | —          | —      | 20        | 20     | 3818       | 3842   | 4248       | 614260 | 37188      | 27031  |
| 41100          | 10872  | —          | —      | —         | —      | 18         | 846    | 302        | 322    | 4062       | 2698   |
| 2290           | 2180   | —          | —      | 2         | 2      | 227        | 602    | 119        | 102    | 1419       | 1101   |
| 13280          | 12702  | —          | —      | 2         | 2      | 6842       | 7083   | 811        | 62     | 2511       | 4810   |
| 24192          | 24000  | —          | —      | 20        | 20     | 1204       | 2270   | 5294       | 62120  | 28201      | 2006   |
| 19071          | 20271  | —          | —      | 20        | 20     | 1219       | 2128   | 2267       | 62218  | 42220      | 1298   |
| 20070          | 20284  | —          | —      | 100       | 100    | 180        | 2881   | 2822       | 42801  | 22207      | 2200   |

Историческое

О Т Е Л О

Однородное издание по счёту 1896 года

Содержание: 1. Сводный список населённых мест.

2. Сводный список недвижимых имуществ.

3. Сводный список недвижимых имуществ в окладах.

4. Сводный список недвижимых имуществ в окладах.

# В Ъ Д О М О С Т Ъ

о поступленіи окладныхъ податей по Сувалкской губерніи

за 1896 годъ.

1. Сводный список населённых мест.

2. Сводный список недвижимых имуществ.

3. Сводный список недвижимых имуществ в окладах.

4. Сводный список недвижимых имуществ в окладах.

5. Сводный список недвижимых имуществ в окладах.

6. Сводный список недвижимых имуществ в окладах.







# В Ъ Д О М О С Т Ъ

о распредѣленіи недоимокъ окладныхъ сборовъ по городамъ и уѣздамъ Сувалкской губерніи, оставшихся къ 1-му января 1897 г.

|  | Н Е Д О               |      |                |      |             |      |             |      | И М Н И             |      |                |      |             |      |             |      | Итого с зем.                                  |      | Недомки<br>разроче-<br>ныя. |      | Всего. |      |       |    |
|--|-----------------------|------|----------------|------|-------------|------|-------------|------|---------------------|------|----------------|------|-------------|------|-------------|------|---|------|-----------------------------|------|--------|------|-------|----|
|  | НАЛОГИ СЪ ЗЕМЕЛЬ.     |      |                |      |             |      |             |      | НАЛОГИ СО СТРОЕНИЙ. |      |                |      |             |      |             |      |   |      |                             |      |        |      |       |    |
|  | Дворянскихъ.          |      | Крестьянскихъ. |      | Городскихъ. |      | Посадскихъ. |      | Дворянскихъ.        |      | Крестьянскихъ. |      | Городскихъ. |      | Посадскихъ. |      | Государ-<br>ственный<br>квартирный<br>налогъ. |      |                             |      |        |      |       |    |
|  | Руб.                  | Коп. | Руб.           | Коп. | Руб.        | Коп. | Руб.        | Коп. | Руб.                | Коп. | Руб.           | Коп. | Руб.        | Коп. | Руб.        | Коп. | Руб.  | Коп. |                             |      |        |      |       |    |
| Городъ Суwalkи . . . . .               | —                     | —    | —              | —    | —           | —    | —           | —    | —                   | —    | —              | —    | —           | —    | —           | 10   | 25  | 3162 | —                           | 3172 | 25     |      |       |    |
| Суwalkей уѣздъ . . . . .               | 362                   | 89   | 125            | 68   | —           | —    | —           | —    | 58                  | 83   | 15             | 63   | —           | —    | —           | —    | —   | 34   | 5                           | 597  | 8      |      |       |    |
| Августовъ . . . . .                    | —                     | —    | —              | —    | 21          | —    | —           | —    | —                   | —    | —              | 2405 | 65          | —    | —           | —    | —   | —    | —                           | 2426 | 65     |      |       |    |
| Августовскій уѣздъ . . . . .           | 1362                  | 71   | 122            | 26   | —           | —    | —           | —    | 372                 | 60   | 72             | 40   | —           | —    | —           | —    | —   | —    | —                           | 1929 | 97     |      |       |    |
| Города Владиславскаго уѣзда . . . . .  | —                     | —    | —              | —    | —           | —    | —           | —    | —                   | —    | —              | —    | 575         | 55   | —           | —    | —   | —    | —                           | 575  | 55     |      |       |    |
| Владиславскій уѣздъ . . . . .          | 431                   | 77   | 1512           | 22   | —           | —    | 5           | 35   | 96                  | 77   | 481            | 50   | —           | —    | —           | —    | —   | —    | —                           | 2527 | 61     |      |       |    |
| Волковышскаго уѣзда . . . . .          | —                     | —    | —              | —    | —           | —    | —           | —    | —                   | —    | —              | —    | 635         | 13   | —           | 9    | 50  | —    | —                           | 644  | 63     |      |       |    |
| Волковышскій уѣздъ . . . . .           | 36                    | 34   | 41             | 30   | —           | —    | 44          | 38   | —                   | —    | —              | —    | —           | —    | —           | —    | —   | —    | —                           | 122  | 2      |      |       |    |
| Городъ Калварія . . . . .              | —                     | —    | —              | —    | —           | —    | —           | —    | —                   | —    | —              | —    | —           | —    | —           | 4    | —   | —    | —                           | —    | 4      | —    |       |    |
| Калварійскій уѣздъ . . . . .           | 144                   | 48   | 200            | 22   | —           | —    | —           | —    | 115                 | 83   | 91             | 85   | —           | —    | —           | —    | —   | —    | —                           | 552  | 38     |      |       |    |
| Города Мариампольскаго уѣзда . . . . . | —                     | —    | —              | —    | —           | —    | —           | —    | —                   | —    | —              | —    | 95          | 83   | —           | 7    | 50  | —    | —                           | 103  | 33     |      |       |    |
| Мариампольскій уѣздъ . . . . .         | 1140                  | 40   | 663            | 52   | —           | —    | 4           | 84   | 439                 | 67   | 269            | 93   | —           | —    | 58          | —    | —   | —    | —                           | 2576 | 36     |      |       |    |
| Городъ Сейны . . . . .                 | —                     | —    | —              | —    | —           | —    | —           | —    | —                   | —    | —              | —    | 8           | 50   | —           | —    | —   | —    | —                           | —    | 8      | 50   |       |    |
| Сейнскій уѣздъ . . . . .               | —                     | —    | —              | —    | —           | —    | —           | —    | —                   | —    | —              | —    | —           | —    | —           | —    | —   | —    | —                           | —    | —      |      |       |    |
| Итого                                  | по городамъ . . . . . |      | —              | —    | —           | —    | 21          | —    | —                   | —    | —              | —    | 3720        | 66   | —           | —    | 31  | 25   | 3162                        | —    | 6994   | 91   |       |    |
|  | по уѣздамъ . . . . .  |      | 3478           | 59   | 2665        | 20   | —           | —    | 54                  | 57   | 1083           | 70   | 931         | 31   | —           | —    | 58  | —    | —                           | 34   | 5      | 8305 | 42    |    |
|  | Всего . . . . .       |      | 3478           | 59   | 2665        | 20   | 21          | —    | 54                  | 57   | 1083           | 70   | 931         | 31   | 3720        | 66   | 58  | —    | 31                          | 25   | 3196   | 5    | 15240 | 33 |

Примечанія: 1-с) Съ исходомъ 1896 года по Суwalkской губерніи числилось недоимокъ, осталось не высканшихъ недоимокъ прежнихъ лѣтъ и оклада 1896 года сумма уменьшалась въ 1896 году на 28258 руб. 64 коп.

2-с) Изъ оставшейся недоимки подлежатъ исключенію по разнымъ случаямъ

вмѣстѣ съ разроченными платежами, 53498 руб. 97 коп., а такъ какъ за 1897 годъ 15240 руб. 33 коп. (въ томъ числѣ разроченныхъ 3196 руб. 5 коп.), то недоимочная и прістановлено высканіемъ 1040 руб. 16 коп.





| По какимъ сѣтамъ.  | Назначено къ поступленію по росписаніямъ 1896 года. |      | Въ 1896 году въ счетъ назначеній поступило. |      |         |      |        |      |
|--|---|------|---|------|---------|------|--------|------|
|  |   |      | Вообще.                                     |      | Болѣе.  |      | Менѣе. |      |
|  | Руб.  | Коп. | Руб.  | Коп. | Руб.    | Коп. | Руб.   | Коп. |
| <b>а) Военное Министерство.</b>  |   |      |   |      |         |      |        |      |
| Главнаго интендантскаго управленія . . . . .   | —   | —    | 5423  | 60   | 5423    | 60   | —      | —    |
| Главнаго артиллерійскаго управленія . . . . .  | 2100  | —    | 3381  | 3    | 1281    | 3    | —      | —    |
| Главнаго инженернаго управленія . . . . .  | —   | —    | 102   | 15   | 102     | 15   | —      | —    |
| Главнаго управленія военно-учебныхъ заведеній . . . . .  | —   | —    | 225   | —    | 225     | —    | —      | —    |
| Главнаго штаба . . . . .   | —   | —    | 63  | —    | 63      | —    | —      | —    |
| Главнаго военно-медицинскаго управленія . . . . .  | 251   | —    | 489   | 77   | 238     | 77   | —      | —    |
| <b>б) Министерство Финансовъ.</b>  |   |      |   |      |         |      |        |      |
| Департамента государственнаго казначейства . . . . .   | 39751   | —    | 39298                                       | 42   | —       | —    | 452    | 58   |
| Департамента окладныхъ сборовъ (съ пенями) . . . . .   | 785746  | 41   | 704973                                      | 19   | —       | —    | 80773  | 22   |
| Департамента неокладныхъ сборовъ . . . . .   | 967700  | —    | 1027524                                     | 91   | 59824   | 91   | —      | —    |
| Департамента таможенныхъ сборовъ . . . . .   | 3955900   | —    | 4836311                                     | 23   | 880411  | 23   | —      | —    |
| Управленія отдѣльнаго корпуса пограничной стражи . . . . .   | 600   | —    | 234   | 38   | —       | —    | 365    | 62   |
| Департамента торговли и мануфактуръ . . . . .  | 79550   | —    | 84508                                       | 57   | 4958    | 57   | —      | —    |
| Особенной канцеляріи по кредитной части . . . . .  | 3608  | —    | 1384  | 97   | —       | —    | 2223   | 3    |
| <b>в) Министерство Земледѣлія и Государственныхъ Имуществъ.</b>  |   |      |   |      |         |      |        |      |
| Лѣсного департамента . . . . .   | 558668  | —    | 656414                                      | 81   | 97746   | 81   | —      | —    |
| Департамента государственныхъ земельныхъ имуществъ и канцеляріи Министра Земледѣлія и Государственныхъ Имуществъ . . . . . | 46502   | —    | 38678                                       | 74   | —       | —    | 7823   | 26   |
| Горнаго Департамента . . . . .   | —   | —    | —   | —    | —       | —    | —      | —    |
| <b>г) Министерство Внутреннихъ Дѣлъ . . . . .</b>  |   |      |   |      |         |      |        |      |
| <b>д) Главное Управленіе Почтъ и Телеграфовъ.</b>  |   |      |   |      |         |      |        |      |
| Почтовыхъ доходовъ . . . . .   | 112500  | —    | 120824                                      | 68   | 8324    | 68   | —      | —    |
| Телеграфныхъ и телефонныхъ доходовъ . . . . .  | 34000   | —    | 28218                                       | 6    | —       | —    | 5781   | 94   |
| <b>е) Министерство Народнаго Просвѣщенія . . . . .</b>   |   |      |   |      |         |      |        |      |
| <b>ж) Министерство Путей Сообщенія . . . . .</b>   |   |      |   |      |         |      |        |      |
| <b>з) Министерство Юстиціи . . . . .</b>   |   |      |   |      |         |      |        |      |
| <b>и) Государственный Контроль . . . . .</b>   |   |      |   |      |         |      |        |      |
| Итого . . . . .  | 6646325   | 83   | 7609340                                     | 24   | 1061687 | —    | 98672  | 59   |

Болѣе . . . 963014 р. 41 к.

*Примѣчаніе.* Въ суммѣ 7609340 р. 24 к. общаго поступленія доходовъ по губерніи заключается: разнаго рода акцизныхъ доходовъ и проинаціоннаго сбора 878464 р. 2 к., таможенныхъ доходовъ, поступившихъ въ кассы таможенъ и таможенныхъ заставъ, расположенныхъ въ Сувалкской губерніи, 4831819 р. 45 к., разнаго рода лѣсныхъ и съ казенныхъ имуществъ доходовъ, поступившихъ въ кассы лѣсныхъ управленій Сувалкской губерніи,—515225 руб. 9 коп., разнаго рода судебныхъ штрафовъ и пошлинъ, поступившихъ въ кассы специальныхъ сборщиковъ судебныхъ учреждений,—599 руб. 25 коп., разнаго рода почтовыхъ, телеграфныхъ и телефонныхъ доходовъ, поступившихъ въ почтовые и телеграфныя кассы Сувалкской губерніи, 158803 руб. 46 коп. и поступившихъ въ кассу начальника дистанціи Августовскаго канала 7599 руб. 25 коп.







# В Ъ Д О М О С Т Ъ

о поступленіи дополнительнаго раскладочнаго сбора съ гильдейскихъ и негильдейскихъ предпріятій, а также съ фабрикъ и заводовъ, обложенныхъ акцизными сборами, по Сувалкской губерніи

за 1896 годъ.

| Съ гильдейскихъ предпріятій |       | Съ негильдейскихъ предпріятій |       | Съ фабрикъ и заводовъ |       | Итого             |       |
|-----------------------------|-------|-------------------------------|-------|-----------------------|-------|-------------------|-------|
| Число предпріятій           | Сумма | Число предпріятій             | Сумма | Число предпріятій     | Сумма | Число предпріятій | Сумма |
| 1                           | 100   | 1                             | 100   | 1                     | 100   | 1                 | 100   |
| 2                           | 200   | 2                             | 200   | 2                     | 200   | 2                 | 200   |
| 3                           | 300   | 3                             | 300   | 3                     | 300   | 3                 | 300   |
| 4                           | 400   | 4                             | 400   | 4                     | 400   | 4                 | 400   |
| 5                           | 500   | 5                             | 500   | 5                     | 500   | 5                 | 500   |
| 6                           | 600   | 6                             | 600   | 6                     | 600   | 6                 | 600   |
| 7                           | 700   | 7                             | 700   | 7                     | 700   | 7                 | 700   |
| 8                           | 800   | 8                             | 800   | 8                     | 800   | 8                 | 800   |
| 9                           | 900   | 9                             | 900   | 9                     | 900   | 9                 | 900   |
| 10                          | 1000  | 10                            | 1000  | 10                    | 1000  | 10                | 1000  |
| 11                          | 1100  | 11                            | 1100  | 11                    | 1100  | 11                | 1100  |
| 12                          | 1200  | 12                            | 1200  | 12                    | 1200  | 12                | 1200  |
| 13                          | 1300  | 13                            | 1300  | 13                    | 1300  | 13                | 1300  |
| 14                          | 1400  | 14                            | 1400  | 14                    | 1400  | 14                | 1400  |
| 15                          | 1500  | 15                            | 1500  | 15                    | 1500  | 15                | 1500  |
| 16                          | 1600  | 16                            | 1600  | 16                    | 1600  | 16                | 1600  |
| 17                          | 1700  | 17                            | 1700  | 17                    | 1700  | 17                | 1700  |
| 18                          | 1800  | 18                            | 1800  | 18                    | 1800  | 18                | 1800  |
| 19                          | 1900  | 19                            | 1900  | 19                    | 1900  | 19                | 1900  |
| 20                          | 2000  | 20                            | 2000  | 20                    | 2000  | 20                | 2000  |
| 21                          | 2100  | 21                            | 2100  | 21                    | 2100  | 21                | 2100  |
| 22                          | 2200  | 22                            | 2200  | 22                    | 2200  | 22                | 2200  |
| 23                          | 2300  | 23                            | 2300  | 23                    | 2300  | 23                | 2300  |
| 24                          | 2400  | 24                            | 2400  | 24                    | 2400  | 24                | 2400  |
| 25                          | 2500  | 25                            | 2500  | 25                    | 2500  | 25                | 2500  |
| 26                          | 2600  | 26                            | 2600  | 26                    | 2600  | 26                | 2600  |
| 27                          | 2700  | 27                            | 2700  | 27                    | 2700  | 27                | 2700  |
| 28                          | 2800  | 28                            | 2800  | 28                    | 2800  | 28                | 2800  |
| 29                          | 2900  | 29                            | 2900  | 29                    | 2900  | 29                | 2900  |
| 30                          | 3000  | 30                            | 3000  | 30                    | 3000  | 30                | 3000  |
| 31                          | 3100  | 31                            | 3100  | 31                    | 3100  | 31                | 3100  |
| 32                          | 3200  | 32                            | 3200  | 32                    | 3200  | 32                | 3200  |
| 33                          | 3300  | 33                            | 3300  | 33                    | 3300  | 33                | 3300  |
| 34                          | 3400  | 34                            | 3400  | 34                    | 3400  | 34                | 3400  |
| 35                          | 3500  | 35                            | 3500  | 35                    | 3500  | 35                | 3500  |
| 36                          | 3600  | 36                            | 3600  | 36                    | 3600  | 36                | 3600  |
| 37                          | 3700  | 37                            | 3700  | 37                    | 3700  | 37                | 3700  |
| 38                          | 3800  | 38                            | 3800  | 38                    | 3800  | 38                | 3800  |
| 39                          | 3900  | 39                            | 3900  | 39                    | 3900  | 39                | 3900  |
| 40                          | 4000  | 40                            | 4000  | 40                    | 4000  | 40                | 4000  |
| 41                          | 4100  | 41                            | 4100  | 41                    | 4100  | 41                | 4100  |
| 42                          | 4200  | 42                            | 4200  | 42                    | 4200  | 42                | 4200  |
| 43                          | 4300  | 43                            | 4300  | 43                    | 4300  | 43                | 4300  |
| 44                          | 4400  | 44                            | 4400  | 44                    | 4400  | 44                | 4400  |
| 45                          | 4500  | 45                            | 4500  | 45                    | 4500  | 45                | 4500  |
| 46                          | 4600  | 46                            | 4600  | 46                    | 4600  | 46                | 4600  |
| 47                          | 4700  | 47                            | 4700  | 47                    | 4700  | 47                | 4700  |
| 48                          | 4800  | 48                            | 4800  | 48                    | 4800  | 48                | 4800  |
| 49                          | 4900  | 49                            | 4900  | 49                    | 4900  | 49                | 4900  |
| 50                          | 5000  | 50                            | 5000  | 50                    | 5000  | 50                | 5000  |
| 51                          | 5100  | 51                            | 5100  | 51                    | 5100  | 51                | 5100  |
| 52                          | 5200  | 52                            | 5200  | 52                    | 5200  | 52                | 5200  |
| 53                          | 5300  | 53                            | 5300  | 53                    | 5300  | 53                | 5300  |
| 54                          | 5400  | 54                            | 5400  | 54                    | 5400  | 54                | 5400  |
| 55                          | 5500  | 55                            | 5500  | 55                    | 5500  | 55                | 5500  |
| 56                          | 5600  | 56                            | 5600  | 56                    | 5600  | 56                | 5600  |
| 57                          | 5700  | 57                            | 5700  | 57                    | 5700  | 57                | 5700  |
| 58                          | 5800  | 58                            | 5800  | 58                    | 5800  | 58                | 5800  |
| 59                          | 5900  | 59                            | 5900  | 59                    | 5900  | 59                | 5900  |
| 60                          | 6000  | 60                            | 6000  | 60                    | 6000  | 60                | 6000  |
| 61                          | 6100  | 61                            | 6100  | 61                    | 6100  | 61                | 6100  |
| 62                          | 6200  | 62                            | 6200  | 62                    | 6200  | 62                | 6200  |
| 63                          | 6300  | 63                            | 6300  | 63                    | 6300  | 63                | 6300  |
| 64                          | 6400  | 64                            | 6400  | 64                    | 6400  | 64                | 6400  |
| 65                          | 6500  | 65                            | 6500  | 65                    | 6500  | 65                | 6500  |
| 66                          | 6600  | 66                            | 6600  | 66                    | 6600  | 66                | 6600  |
| 67                          | 6700  | 67                            | 6700  | 67                    | 6700  | 67                | 6700  |
| 68                          | 6800  | 68                            | 6800  | 68                    | 6800  | 68                | 6800  |
| 69                          | 6900  | 69                            | 6900  | 69                    | 6900  | 69                | 6900  |
| 70                          | 7000  | 70                            | 7000  | 70                    | 7000  | 70                | 7000  |
| 71                          | 7100  | 71                            | 7100  | 71                    | 7100  | 71                | 7100  |
| 72                          | 7200  | 72                            | 7200  | 72                    | 7200  | 72                | 7200  |
| 73                          | 7300  | 73                            | 7300  | 73                    | 7300  | 73                | 7300  |
| 74                          | 7400  | 74                            | 7400  | 74                    | 7400  | 74                | 7400  |
| 75                          | 7500  | 75                            | 7500  | 75                    | 7500  | 75                | 7500  |
| 76                          | 7600  | 76                            | 7600  | 76                    | 7600  | 76                | 7600  |
| 77                          | 7700  | 77                            | 7700  | 77                    | 7700  | 77                | 7700  |
| 78                          | 7800  | 78                            | 7800  | 78                    | 7800  | 78                | 7800  |
| 79                          | 7900  | 79                            | 7900  | 79                    | 7900  | 79                | 7900  |
| 80                          | 8000  | 80                            | 8000  | 80                    | 8000  | 80                | 8000  |
| 81                          | 8100  | 81                            | 8100  | 81                    | 8100  | 81                | 8100  |
| 82                          | 8200  | 82                            | 8200  | 82                    | 8200  | 82                | 8200  |
| 83                          | 8300  | 83                            | 8300  | 83                    | 8300  | 83                | 8300  |
| 84                          | 8400  | 84                            | 8400  | 84                    | 8400  | 84                | 8400  |
| 85                          | 8500  | 85                            | 8500  | 85                    | 8500  | 85                | 8500  |
| 86                          | 8600  | 86                            | 8600  | 86                    | 8600  | 86                | 8600  |
| 87                          | 8700  | 87                            | 8700  | 87                    | 8700  | 87                | 8700  |
| 88                          | 8800  | 88                            | 8800  | 88                    | 8800  | 88                | 8800  |
| 89                          | 8900  | 89                            | 8900  | 89                    | 8900  | 89                | 8900  |
| 90                          | 9000  | 90                            | 9000  | 90                    | 9000  | 90                | 9000  |
| 91                          | 9100  | 91                            | 9100  | 91                    | 9100  | 91                | 9100  |
| 92                          | 9200  | 92                            | 9200  | 92                    | 9200  | 92                | 9200  |
| 93                          | 9300  | 93                            | 9300  | 93                    | 9300  | 93                | 9300  |
| 94                          | 9400  | 94                            | 9400  | 94                    | 9400  | 94                | 9400  |
| 95                          | 9500  | 95                            | 9500  | 95                    | 9500  | 95                | 9500  |
| 96                          | 9600  | 96                            | 9600  | 96                    | 9600  | 96                | 9600  |
| 97                          | 9700  | 97                            | 9700  | 97                    | 9700  | 97                | 9700  |
| 98                          | 9800  | 98                            | 9800  | 98                    | 9800  | 98                | 9800  |
| 99                          | 9900  | 99                            | 9900  | 99                    | 9900  | 99                | 9900  |
| 100                         | 10000 | 100                           | 10000 | 100                   | 10000 | 100               | 10000 |

У В О Д Н

|   | Назначено было в пользование раскладного сбора за период 1896 года. |      |         |         |      |         |                             |        |         |         |         |        | Итого   |         |        |         |        |        |                             |        |         |        |            |        | ОСТАЛОСЬ БОЕВЫМ ОБЪЕМАМ     |         |         |         |        |        |   |    |    |        |    |    |
|---|---|------|---------|---------|------|---------|-----------------------------|--------|---------|---------|---------|--------|---|---------|--------|---------|--------|--------|-----------------------------|--------|---------|--------|------------|--------|-----------------------------|---------|---------|---------|--------|--------|---|----|----|--------|----|----|
|   | Съ гвардейских предприятий.   |      |         |         |      |         | Съ гвардейских предприятий. |        |         |         |         |        | Съ фабрик в казенном, обремененном военными заказами сбора. |         |        |         |        |        | Съ гвардейских предприятий. |        |         |        |            |        | Съ гвардейских предприятий. |         |         |         |        |        | Съ фабрик в казенном, обремененном военными заказами сбора. |    |    |        |    |    |
|   | Исполн.   |      |         | Остат.  |      |         | Итого.                      |        |         | Исполн. |         |        | Остат.  |         |        | Итого.  |        |        | Исполн.                     |        |         | Остат. |            |        | Итого.                      |         |         | Исполн. |        |        | Остат.  |    |    | Итого. |    |    |
|   | Р.  | К.   | Р.      | К.      | Р.   | К.      | Р.                          | К.     | Р.      | К.      | Р.      | К.     | Р.  | К.      | Р.     | К.      | Р.     | К.     | Р.                          | К.     | Р.      | К.     | Р.         | К.     | Р.                          | К.      | Р.      | К.      | Р.     | К.     | Р.  | К. | Р. | К.     | Р. | К. |
| Августовский . . . . .  | 441   | 700  | 1141    | 180 80  | 600  | 780 80  | 156                         | 2 156  | 2 207   | 612     | 92 54   | 26 45  | 909   | 120 15  | 438 55 | 8 28    | 4 72   | 561 70 | 156                         | 2 4    | 14      | 156    | 2          | 88     | 88                          | 161 45  | 161 45  |         |        |        |   |    |    |        |    |    |
| Словено со счетов на основании Высочайшего манифеста 14 мая 1896 года . . . . .       |   |      |         |         |      |         |                             |        |         | 144     |         |        | 144   |         |        |         |        |        |                             |        |         |        |            |        |                             |         |         |         |        |        |   |    |    |        |    |    |
| Владимировский . . . . .  | 7 82  | 550  | 557 82  | 254 50  | 540  | 704 50  | 100 74                      | 100 74 | 5       | 640     | 9 43    | 545    | 106 90  | 442     | 12 52  | 20 50   | 608 30 | 100 74 |                             | 44     | 100 74  | 10     | 10         | 98     | 98                          |         |         |         |        |        |   |    |    |        |    |    |
| Словено со счетов на основании Высочайшего манифеста 14 мая 1896 года . . . . .       |   |      |         |         |      |         |                             |        |         | 2 82    |         |        | 2 82  |         |        |         |        |        |                             |        |         |        |            |        |                             |         |         |         |        |        |   |    |    |        |    |    |
| Воловешский . . . . .   |   | 3750 | 3750    | 8       | 660  | 668     | 201 51                      | 201 51 |         | 3744    | 35 32   | 3744   | 5   | 620 00  | 1 94   | 8 32    | 626 50 | 201 51 | 1                           | 1 78   | 201 51  | 6      | 6          | 26 50  | 26 50                       |         |         |         |        |        |   |    |    |        |    |    |
| Словено со счетов на основании Высочайшего манифеста 14 мая 1896 года . . . . .       |   |      |         |         |      |         |                             |        |         |         |         |        |   |         |        |         |        |        |                             |        |         |        |            |        |                             |         |         |         |        |        |   |    |    |        |    |    |
| Назаровский . . . . .   | 171   | 600  | 771     | 65 58   | 670  | 738 58  | 58 49                       | 168 16 | 206 65  | 108     | 900     | 10 25  | 18 65   | 708     | 64 58  | 620     | 3 92   | 8 6    | 684 58                      | 168 16 | 3       | 21     | 168 16     |        |                             | 50      | 50      |         |        |        |   |    |    |        |    |    |
| Словено со счетов на основании Высочайшего манифеста 14 мая 1896 года . . . . .       |   |      |         |         |      |         |                             |        |         | 68      |         |        | 68  |         |        |         |        |        |                             |        |         |        |            |        |                             |         |         |         |        |        |   |    |    |        |    |    |
| Мариампольский . . . . .  | 882 55  | 1800 | 2182 55 | 636 45  | 1400 | 2236 45 | 95 88                       | 616 85 | 712 81  | 203 85  | 1546 88 | 80 37  | 55 24   | 1702 85 | 604    | 941     | 18     | 10 22  | 16 1545                     | 16 51  | 839 65  | 7 34   | 5 61       | 416 16 | 233 62                      | 255 62  | 650     | 650     | 217 38 | 217 38 |   |    |    |        |    |    |
| Словено со счетов на основании Высочайшего манифеста 14 мая 1896 года . . . . .       |   |      |         |         |      |         |                             |        |         | 178 70  |         |        | 178 70  |         |        |         |        |        |                             |        |         |        |            |        |                             |         |         |         |        |        |   |    |    |        |    |    |
| Словено со счетов по безнадлежности из заглавием . . . . .                            |   |      |         |         |      |         |                             |        |         |         |         |        |   |         |        |         |        |        |                             |        |         |        |            |        |                             |         |         |         |        |        |   |    |    |        |    |    |
| Свяцкий . . . . .   | 28  | 250  | 278     | 16 40   | 580  | 596 40  | 31 43                       | 200 70 | 237 12  | 250     | 5 33    | 250    | 4 40  | 576 60  | 1 92   | 7 50    | 580 80 | 200 70 | 4                           | 78     | 200 70  |        |            | 3 60   | 3 60                        |         |         |         |        |        |   |    |    |        |    |    |
| Словено со счетов на основании Высочайшего манифеста 14 мая 1896 года . . . . .       |   |      |         |         |      |         |                             |        |         | 28      |         |        | 28  |         |        |         |        |        |                             |        |         |        |            |        |                             |         |         |         |        |        |   |    |    |        |    |    |
| Сувалский . . . . .   | 23  | 1100 | 1123    | 403     | 850  | 1253    | 77 91                       | 450 94 | 528 85  | 23      | 1100    | 15 62  | 12 43   | 1128    | 387    | 500     | 10 84  | 890    | 38 43                       | 450 94 | 18 88   | 484 97 |            |        | 347                         | 347     |         |         |        |        |   |    |    |        |    |    |
| Словено со счетов на основании Высочайшего манифеста 14 мая 1896 года . . . . .       |   |      |         |         |      |         |                             |        |         |         |         |        |   |         |        |         |        |        |                             |        |         |        |            |        |                             |         |         |         |        |        |   |    |    |        |    |    |
| Итого . . . . .   | 1058 37   | 8750 | 9808 37 | 1567 70 | 5500 | 7067 70 | 248 70                      | 1800   | 2148 70 | 631 85  | 8392 38 | 138 66 | 112 76  | 9624 25 | 1353 8 | 4154 45 | 37 52  | 6 50   | 47 48                       | 49 94  | 1682 72 | 40 57  | 51 1732 66 | 207 62 | 207 62                      | 1845 55 | 1845 55 | 217 38  | 217 38 |        |   |    |    |        |    |    |
| Итого словено со счетов на основании Высочайшего манифеста 14 мая 1896 года . . . . . |   |      |         |         |      |         |                             |        |         | 421 52  |         |        | 421 52  |         |        |         |        |        |                             |        |         |        |            |        |                             |         |         |         |        |        |   |    |    |        |    |    |
| Итого словено со счетов по безнадлежности из пользования . . . . .                    |   |      |         |         |      |         |                             |        |         |         |         |        |   |         |        |         |        |        |                             |        |         |        |            |        |                             |         |         |         |        |        |   |    |    |        |    |    |
| Всего словено со счетов . . . . .   |   |      |         |         |      |         |                             |        |         | 421 52  |         |        | 421 52  |         |        |         |        |        |                             |        |         |        |            |        |                             |         |         |         |        |        |   |    |    |        |    |    |
| Сверх расхода 1896 года по временным погудам:   |   |      |         |         |      |         |                             |        |         |         |         |        |   |         |        |         |        |        |                             |        |         |        |            |        |                             |         |         |         |        |        |   |    |    |        |    |    |
| Сувалский . . . . .   |   | 292  | 292     |         |      |         |                             |        |         | 180     | 5 25    |        | 180   |         |        |         |        |        |                             |        |         |        |            |        |                             | 162     | 162     |         |        |        |   |    |    |        |    |    |
| Августовский . . . . .  |   | 236  | 236     |         |      |         |                             |        |         | 60      | 2 40    |        | 60  |         |        |         |        |        |                             |        |         |        |            |        |                             | 170     | 170     |         |        |        |   |    |    |        |    |    |
| Казаровский . . . . .   |   | 600  | 600     |         |      |         |                             |        |         |         |         |        |   |         |        |         |        |        |                             |        |         |        |            |        |                             | 600     | 600     |         |        |        |   |    |    |        |    |    |
| Итого . . . . .   |   | 1122 | 1122    |         |      |         |                             |        |         | 180     | 7 65    |        | 180   |         |        |         |        |        |                             |        |         |        |            |        |                             | 932     | 932     |         |        |        |   |    |    |        |    |    |

О С Т А Т К И

(в рублях и копейках)

| № п/п | Имя       | Отчество  | Средства |            |               | Обязательства |            |               | Итого |
|-------|-----------|-----------|----------|------------|---------------|---------------|------------|---------------|-------|
|       |           |           | Итого    | В наличных | В безналичных | Итого         | В наличных | В безналичных |       |
| 1     | Иванов    | Иванов    | 100      | 100        | 0             | 0             | 0          | 100           |       |
| 2     | Петров    | Петров    | 200      | 200        | 0             | 0             | 0          | 200           |       |
| 3     | Сидоров   | Сидоров   | 300      | 300        | 0             | 0             | 0          | 300           |       |
| 4     | Климов    | Климов    | 400      | 400        | 0             | 0             | 0          | 400           |       |
| 5     | Васильев  | Васильев  | 500      | 500        | 0             | 0             | 0          | 500           |       |
| 6     | Попов     | Попов     | 600      | 600        | 0             | 0             | 0          | 600           |       |
| 7     | Морозов   | Морозов   | 700      | 700        | 0             | 0             | 0          | 700           |       |
| 8     | Михайлов  | Михайлов  | 800      | 800        | 0             | 0             | 0          | 800           |       |
| 9     | Кузнецов  | Кузнецов  | 900      | 900        | 0             | 0             | 0          | 900           |       |
| 10    | Лебедев   | Лебедев   | 1000     | 1000       | 0             | 0             | 0          | 1000          |       |
| 11    | Зинин     | Зинин     | 1100     | 1100       | 0             | 0             | 0          | 1100          |       |
| 12    | Березин   | Березин   | 1200     | 1200       | 0             | 0             | 0          | 1200          |       |
| 13    | Воробьев  | Воробьев  | 1300     | 1300       | 0             | 0             | 0          | 1300          |       |
| 14    | Семин     | Семин     | 1400     | 1400       | 0             | 0             | 0          | 1400          |       |
| 15    | Мухоморов | Мухоморов | 1500     | 1500       | 0             | 0             | 0          | 1500          |       |
| 16    | Павлов    | Павлов    | 1600     | 1600       | 0             | 0             | 0          | 1600          |       |
| 17    | Соколов   | Соколов   | 1700     | 1700       | 0             | 0             | 0          | 1700          |       |
| 18    | Степанов  | Степанов  | 1800     | 1800       | 0             | 0             | 0          | 1800          |       |
| 19    | Савин     | Савин     | 1900     | 1900       | 0             | 0             | 0          | 1900          |       |
| 20    | Смирнов   | Смирнов   | 2000     | 2000       | 0             | 0             | 0          | 2000          |       |
| 21    | Матвеев   | Матвеев   | 2100     | 2100       | 0             | 0             | 0          | 2100          |       |
| 22    | Иванов    | Иванов    | 2200     | 2200       | 0             | 0             | 0          | 2200          |       |
| 23    | Петров    | Петров    | 2300     | 2300       | 0             | 0             | 0          | 2300          |       |
| 24    | Сидоров   | Сидоров   | 2400     | 2400       | 0             | 0             | 0          | 2400          |       |
| 25    | Климов    | Климов    | 2500     | 2500       | 0             | 0             | 0          | 2500          |       |
| 26    | Васильев  | Васильев  | 2600     | 2600       | 0             | 0             | 0          | 2600          |       |
| 27    | Попов     | Попов     | 2700     | 2700       | 0             | 0             | 0          | 2700          |       |
| 28    | Морозов   | Морозов   | 2800     | 2800       | 0             | 0             | 0          | 2800          |       |
| 29    | Михайлов  | Михайлов  | 2900     | 2900       | 0             | 0             | 0          | 2900          |       |
| 30    | Кузнецов  | Кузнецов  | 3000     | 3000       | 0             | 0             | 0          | 3000          |       |
| 31    | Лебедев   | Лебедев   | 3100     | 3100       | 0             | 0             | 0          | 3100          |       |
| 32    | Зинин     | Зинин     | 3200     | 3200       | 0             | 0             | 0          | 3200          |       |
| 33    | Березин   | Березин   | 3300     | 3300       | 0             | 0             | 0          | 3300          |       |
| 34    | Воробьев  | Воробьев  | 3400     | 3400       | 0             | 0             | 0          | 3400          |       |
| 35    | Семин     | Семин     | 3500     | 3500       | 0             | 0             | 0          | 3500          |       |
| 36    | Мухоморов | Мухоморов | 3600     | 3600       | 0             | 0             | 0          | 3600          |       |
| 37    | Павлов    | Павлов    | 3700     | 3700       | 0             | 0             | 0          | 3700          |       |
| 38    | Соколов   | Соколов   | 3800     | 3800       | 0             | 0             | 0          | 3800          |       |
| 39    | Степанов  | Степанов  | 3900     | 3900       | 0             | 0             | 0          | 3900          |       |
| 40    | Савин     | Савин     | 4000     | 4000       | 0             | 0             | 0          | 4000          |       |
| 41    | Смирнов   | Смирнов   | 4100     | 4100       | 0             | 0             | 0          | 4100          |       |
| 42    | Матвеев   | Матвеев   | 4200     | 4200       | 0             | 0             | 0          | 4200          |       |
| 43    | Иванов    | Иванов    | 4300     | 4300       | 0             | 0             | 0          | 4300          |       |
| 44    | Петров    | Петров    | 4400     | 4400       | 0             | 0             | 0          | 4400          |       |
| 45    | Сидоров   | Сидоров   | 4500     | 4500       | 0             | 0             | 0          | 4500          |       |
| 46    | Климов    | Климов    | 4600     | 4600       | 0             | 0             | 0          | 4600          |       |
| 47    | Васильев  | Васильев  | 4700     | 4700       | 0             | 0             | 0          | 4700          |       |
| 48    | Попов     | Попов     | 4800     | 4800       | 0             | 0             | 0          | 4800          |       |
| 49    | Морозов   | Морозов   | 4900     | 4900       | 0             | 0             | 0          | 4900          |       |
| 50    | Михайлов  | Михайлов  | 5000     | 5000       | 0             | 0             | 0          | 5000          |       |

Спеціальні зборви

| Уездъ       | Поземельныя |      | Личныя |      | Прочія |      | Всего  |
|-------------|-------------|------|--------|------|--------|------|--------|
|             | кон.        | руб. | кон.   | руб. | кон.   | руб. |        |
| Гродненскій | 12250       | 30   | —      | —    | —      | —    | 12250  |
| Слуцкскій   | 20824       | 5014 | 483    | 48   | 245261 | 66   | 213383 |
| Минскскій   | 1482        | 21   | —      | —    | 1432   | 25   | 1838   |

# ВѢДОМОСТЬ

о ходѣ взысканія спеціальныхъ сборовъ по Сувалкской губерніи

за 1896 годъ.

| Уездъ       | Поземельныя |      | Личныя |      | Прочія |      | Всего  |
|-------------|-------------|------|--------|------|--------|------|--------|
|             | кон.        | руб. | кон.   | руб. | кон.   | руб. |        |
| Гродненскій | 1082        | 28   | —      | —    | 102300 | 28   | 103310 |

\*) Въ томъ числѣ 108 руб. 60 коп. безыменныхъ на посылки.

| Наименованіе сборовъ.                     | ВЪ ТЕЧЕНІЕ 1896 ГОДА.                        |                                |            |      |           |      | Осталось въ недоимкѣ къ 1 января 1897 года. |                                |
|---|--|--------------------------------|------------|------|-----------|------|---|--------------------------------|
|   | Ожидалось къ поступленію оклада и недоимокъ. |                                | Исключено. |      | Взыскано. |      | руб.  | коп.                           |
|   | руб.   | коп.                           | руб.       | коп. | руб.      | коп. |   |                                |
| Транспортный . . . .                      | 12229  | 20                             | —          | —    | 12229     | 20   | —   | —                              |
| Страховой . . . . .                       | 259383                                       | 20 <sup>3</sup> / <sub>4</sub> | 485        | 48   | 245561    | 66   | 13336                                       | 6 <sup>3</sup> / <sub>4</sub>  |
| Для пресѣченія чумы на рогатомъ скотѣ . . | 1452   | 21                             | —          | —    | 1433      | 85   | 18  | 36                             |
| Квартирный . . . . .                      | 70108  | 81                             | 215        | 32   | 61284     | 69   | *) 8608                                     | 80                             |
| Дорожный . . . . .                        | 93543  | 63                             | 381        | 60   | 86890     | 43   | 6271  | 60                             |
| Итого.                                    | 436717                                       | 5 <sup>3</sup> / <sub>4</sub>  | 1082       | 40   | 407399    | 83   | 28234                                       | 82 <sup>3</sup> / <sub>4</sub> |

\*) Въ томъ числѣ 193 руб. 66 коп. безнадежныхъ къ поступленію.

# ВЪДОМОСТЬ

о ходѣ страхованія строеній отъ огня въ Сувалкской губерніи

за 1896 годъ.

Наименование уѣздовъ.

|                                  | Отъ 1895 г. осталось застрахованнй. |                  |                     |          |                 |                  | Въ теченіе 1896 г. при |         | было застрахованнй. |                  |                     | Въ теченіе 1896 г. убаво застрахованнй. |                 |                  | къ 1 января 1897 г. осталось застрахованнй. |          |   |   |   |   |   |   |
|----------------------------------|-------------------------------------|------------------|---------------------|----------|-----------------|------------------|------------------------|---------|---------------------|------------------|---------------------|---|-----------------|------------------|---|----------|---|---|---|---|---|---|
|                                  | по<br>городамъ.                     | по<br>посадкамъ. | по<br>по селѣніямъ. | Итого.   | по<br>городамъ. | по<br>посадкамъ. | по<br>по селѣніямъ.    | Итого.  | по<br>городамъ.     | по<br>посадкамъ. | по<br>по селѣніямъ. | Итого.                                  | по<br>городамъ. | по<br>посадкамъ. | по<br>по селѣніямъ.                         | Итого.   |   |   |   |   |   |   |
|                                  |                                     |                  |                     |          |                 |                  |                        |         |                     |                  |                     |   |                 |                  |   |          | С | Т | Р | А | Х | О |
| Августовскій . . . . .           | 777420                              | 370200           | 4412530             | 5560150  | 30560           | 13730            | 133580                 | 232370  | 10240               | 13490            | 141840              | 165570                                  | 797740          | 375440           | 4454270                                     | 5627450  |   |   |   |   |   |   |
| Владиславскій . . . . .          | 373010                              | 25950            | 4030940             | 4429000  | 20110           | —                | 313270                 | 333380  | 23050               | —                | 255040              | 278090                                  | 370070          | 25050            | 4089170                                     | 4485190  |   |   |   |   |   |   |
| Волковышскій . . . . .           | 946590                              | 279110           | 4684070             | 5909770  | 34530           | 44200            | 320680                 | 399410  | 19330               | 34450            | 254540              | 308320                                  | 961790          | 288860           | 4750210                                     | 6000860  |   |   |   |   |   |   |
| Кальварійскій . . . . .          | 366000                              | 287290           | 4058270             | 4711560  | 51280           | 31310            | 462370                 | 544960  | 32250               | 20010            | 406260              | 459420                                  | 385090          | 297690           | 4114380                                     | 4797100  |   |   |   |   |   |   |
| Маріампольскій . . . . .         | 801760                              | 352060           | 5379270             | 6539090  | 66580           | 18670            | 330610                 | 415860  | 42350               | 13320            | 311230              | 366900                                  | 823990          | 357410           | 5398650                                     | 6582050  |   |   |   |   |   |   |
| Сейнскій . . . . .               | 125700                              | 224170           | 3101940             | 3451810  | 5360            | 29170            | 318700                 | 353230  | 3630                | 20960            | 299330              | 324420                                  | 127430          | 232380           | 3120310                                     | 3480620  |   |   |   |   |   |   |
| Сувалскій и г. Сувалки . . . . . | 1288990                             | 285220           | 3755930             | 5310140  | 123900          | 33080            | 385010                 | 541990  | 108960              | 14860            | 303330              | 427150                                  | 1303930         | 303440           | 3817610                                     | 5424980  |   |   |   |   |   |   |
| Всего . . . . .                  | 4679470                             | 1824000          | 29402950            | 35906420 | 332320          | 175160           | 2314220                | 2821700 | 239310              | 117990           | 1972070             | 2329870                                 | 4771980         | 1881170          | 29745100                                    | 36308250 |   |   |   |   |   |   |



# ВЪДОМОСТЬ

о доходахъ городовъ Сувалкской губерніи

за 1896 годъ.

| Название городовъ.                            | ДОХОДЫ ОБЫКНОВЕННЫЕ.                        |    |  |    |                        |    |                   |    |                          |    |                   |    | Доходъ чрезвычайный. |    | В СЕГО. |    |  |    |
|---|---|----|--|----|------------------------|----|-------------------|----|--------------------------|----|-------------------|----|----------------------|----|---------|----|--|----|
|   | Съ городскихъ имуществъ и оброчныхъ статей. |    | Сбора съ владѣвшихъ недвижимыхъ имуществъ. |    | Сбора съ промысловыхъ. |    | Налоги косвенные. |    | Доходы искомота тельные. |    | Доходы случайные. |    | Итого.               |    |         |    | Изъ казны, изъ городскихъ капиталовъ, недвижимыхъ и другихъ источниковъ. |    |
|   | Руб.  | К. | Руб.                                       | К. | Руб.                   | К. | Руб.              | К. | Руб.                     | К. | Руб.              | К. | Руб.                 | К. | Руб.    | К. | Руб.   | К. |
| Суваки . . . . .                              | 5558  | 87 | 4998                                       | 27 | 5838                   | 54 | 12773             | 37 | —                        | —  | 25                | 94 | 20194                | 99 | 7203    | 48 | 36398  | 47 |
| Августовъ . . . . .                           | 3456  | 98 | 1711                                       | 37 | 1470                   | 57 | 2298              | 31 | —                        | —  | 1886              | 42 | 10823                | 65 | 6072    | 97 | 16896  | 62 |
| Сейны . . . . .                               | 746   | 39 | 784  | 80 | 1405                   | 58 | 944               | 23 | —                        | —  | 56                | 50 | 3937                 | 50 | —       | —  | 3937   | 50 |
| Кальварія . . . . .                           | 1816  | 23 | 1808                                       | 80 | 2451                   | 93 | 654               | 5  | —                        | —  | 105               | 32 | 6396                 | 33 | —       | —  | 6396   | 33 |
| Маріамполь . . . . .                          | 1855  | 68 | 2782                                       | 64 | 2929                   | 95 | 2265              | 41 | —                        | —  | 123               | 6  | 9956                 | 74 | —       | —  | 9956   | 74 |
| Прены . . . . .                               | 784   | 45 | 286  | —  | 1071                   | 71 | 1025              | 13 | —                        | —  | —                 | —  | 3167                 | 29 | —       | —  | 3167   | 29 |
| Болковышки . . . . .                          | 726   | 35 | 2432                                       | 62 | 1503                   | 77 | 2904              | 51 | —                        | —  | —                 | —  | 7657                 | 25 | 78      | —  | 7735   | 25 |
| Бержоловъ . . . . .                           | 1985  | 51 | 989  | —  | 677                    | 45 | 961               | 33 | —                        | —  | 26                | 65 | 4639                 | 94 | —       | —  | 4639   | 94 |
| Владиславовъ . . . . .                        | 771   | 75 | 1512                                       | 71 | 1135                   | 95 | 1178              | 35 | —                        | —  | —                 | —  | 4508                 | 76 | 3112    | 28 | 7711   | 4  |
| Шаки . . . . .                                | 22  | 60 | 1130                                       | 64 | 693                    | 20 | 707               | 14 | —                        | —  | —                 | —  | 2553                 | 58 | 208     | —  | 2821   | 58 |
| Итого . . . . .                               | 17224                                       | 81 | 18496                                      | 85 | 19268                  | 65 | 25711             | 83 | —                        | —  | 2223              | 89 | 82926                | 3  | 16734   | 73 | 99660  | 76 |
| Дѣйствиельно поступило въ 1896 году . . . . . | 17999                                       | 25 | 14011                                      | 51 | 14948                  | 51 | 21550             | 7  | 8350                     | 57 | 5894              | 56 | 82754                | 47 | 24283   | 27 | 107037   | 74 |
| Всего поступило больше + или меньше . . . . . | + 774                                       | 44 | -4485                                      | 34 | -4320                  | 14 | -4161             | 76 | + 8350                   | 57 | + 3670            | 67 | -171                 | 56 | + 7548  | 54 | + 7376   | 98 |

| № п/п | Имя         | Фамилия   | Дата рождения | Место рождения | Среднее образование |                             | Среднее специальное образование |                             | Высшее образование |                             |
|-------|-------------|-----------|---------------|----------------|---------------------|-----------------------------|---------------------------------|-----------------------------|--------------------|-----------------------------|
|       |             |           |               |                | Год окончания       | Место окончания             | Год окончания                   | Место окончания             | Год окончания      | Место окончания             |
| 1     | Иванов      | Иван      | 1920          | Москва         | 1940                | МГУ                         | 1945                            | МГУ                         | 1950               | МГУ                         |
| 2     | Петров      | Петр      | 1925          | Ленинград      | 1945                | ЛГУ                         | 1950                            | ЛГУ                         | 1955               | ЛГУ                         |
| 3     | Сидоров     | Сидор     | 1930          | Новосибирск    | 1950                | НСГУ                        | 1955                            | НСГУ                        | 1960               | НСГУ                        |
| 4     | Климов      | Климов    | 1935          | Свердловск     | 1955                | Свердловский госуниверситет | 1960                            | Свердловский госуниверситет | 1965               | Свердловский госуниверситет |
| 5     | Васильев    | Васильев  | 1940          | Киев           | 1960                | Киевский госуниверситет     | 1965                            | Киевский госуниверситет     | 1970               | Киевский госуниверситет     |
| 6     | Александров | Александр | 1945          | Харьков        | 1965                | Харьковский госуниверситет  | 1970                            | Харьковский госуниверситет  | 1975               | Харьковский госуниверситет  |
| 7     | Куликов     | Куликов   | 1950          | Воронеж        | 1970                | Воронежский госуниверситет  | 1975                            | Воронежский госуниверситет  | 1980               | Воронежский госуниверситет  |
| 8     | Смирнов     | Смирнов   | 1955          | Самара         | 1975                | Самарский госуниверситет    | 1980                            | Самарский госуниверситет    | 1985               | Самарский госуниверситет    |
| 9     | Морозов     | Морозов   | 1960          | Томск          | 1980                | Томский госуниверситет      | 1985                            | Томский госуниверситет      | 1990               | Томский госуниверситет      |
| 10    | Попов       | Попов     | 1965          | Ярославль      | 1985                | Ярославский госуниверситет  | 1990                            | Ярославский госуниверситет  | 1995               | Ярославский госуниверситет  |

# ВЪДОМОСТЬ

о расходахъ городовъ Сувалкской губерніи

за 1896 годъ.

| Наименование городовъ  | Въ 1896 году |         | Въ 1895 году |         | Въ 1894 году |         |
|------------------------|--------------|---------|--------------|---------|--------------|---------|
|                        | Въ руб.      | Въ коп. | Въ руб.      | Въ коп. | Въ руб.      | Въ коп. |
| Сувалки                | 17794        | 72      | 821          | 50      | 3082         | 25      |
| Лыцковъ                | 8590         | 70      | 904          | 5       | 804          | 70      |
| Солычъ                 | 2892         | 18      | 210          | 62      | 472          | 40      |
| Клязьма                | 2340         | 82      | 1094         | 15      | 229          | 85      |
| Мирнинскъ              | 2543         | 33      | 939          | 73      | 1192         | 72      |
| Промыслица             | 2138         | 00      | 210          | 97      | 377          | 60      |
| Богоявленскъ           | 3822         | 07      | 253          | 22      | 1272         | 20      |
| Варшавскъ              | 2718         | 00      | 94           | 91      | 793          | 00      |
| Варшавскъ              | 2312         | 82      | 372          | 12      | 318          | 20      |
| Шаньскъ                | 1392         | 02      | 200          | 28      | 312          | 02      |
| Влодава                | 4242         | 77      | 274          | —       | 904          | 32      |
| Всего городовъ         | 48120        | 19      | 2917         | 80      | 7296         | 18      |
| Всего городовъ болше + | —            | —       | —            | —       | —            | —       |
| Всего городовъ болше + | —            | —       | —            | —       | —            | —       |
| Всего городовъ болше + | —            | —       | —            | —       | —            | —       |

## Название городовъ.

Р А С Х О Д Н Т

Содержаніе  
мѣст и лицъ  
городского  
управленія.

Содержаніе  
городскихъ  
здѣлій и  
наемъ по-  
жилищъ.

На благо-  
устройство  
города.

Выдача пом-  
скимъ чинамъ,  
квартирныхъ  
денегъ и дру-  
гихъ издерж-  
ки по возмѣ-  
стной положе-  
ности.

Руб. К. Руб. К. Руб. К. Руб. К.

Е К У Ц И Е.

Содержаніе  
учебныхъ,  
благотвори-  
тельныхъ и  
другихъ  
общественныхъ  
звѣданій.

Составленіе  
капиталовъ.

Мелочныя и  
электрическія  
издержки.

Руб. К. Руб. К. Руб. К.

Возвратъ  
денегъ, зарас-  
ходованныхъ  
изъ квартир-  
наго сбора.

Руб. К.

Расходы едино-  
дѣльными.

По городскому  
управленію,  
строительной  
части и другимъ  
городскимъ на-  
добностямъ.

Руб. К.

В С Е Г О.

Руб. К.

|   |       |    |      |    |       |    |   |   |      |    |       |    |      |    |   |   |       |    |       |    |
|---|-------|----|------|----|-------|----|---|---|------|----|-------|----|------|----|---|---|-------|----|-------|----|
| Сувалки . . . . .                                   | 17794 | 72 | 821  | 50 | 2682  | 55 | — | — | 1550 | —  | 620   | 9  | 842  | 14 | — | — | 12087 | 47 | 36398 | 47 |
| Августовъ . . . . .                                 | 5596  | 70 | 504  | 5  | 804   | 50 | — | — | 2045 | —  | —     | —  | 145  | 68 | — | — | 7800  | 69 | 16896 | 62 |
| Сейна . . . . .                                     | 2895  | 18 | 210  | 67 | 472   | 10 | — | — | 209  | 18 | —     | —  | 142  | 53 | — | — | —     | —  | 3929  | 66 |
| Кальварія . . . . .                                 | 3340  | 32 | 1034 | 15 | 882   | 57 | — | — | 963  | 82 | —     | —  | 100  | —  | — | — | —     | —  | 6320  | 86 |
| Маріямполь . . . . .                                | 5843  | 33 | 939  | 73 | 1192  | 75 | — | — | 1243 | 96 | —     | —  | 100  | —  | — | — | 250   | 54 | 9570  | 31 |
| Премы . . . . .                                     | 2139  | 66 | 316  | 57 | 377   | 60 | — | — | 252  | 18 | —     | —  | 50   | —  | — | — | —     | —  | 3136  | 1  |
| Волковышки . . . . .                                | 3852  | 67 | 853  | 52 | 1572  | 79 | — | — | 705  | 60 | —     | —  | 128  | 68 | — | — | 572   | 80 | 7686  | 6  |
| Верхоболовъ . . . . .                               | 2718  | 60 | 94   | 91 | 793   | 66 | — | — | 688  | 67 | —     | —  | 142  | 88 | — | — | —     | —  | 4438  | 72 |
| Вадиславовъ . . . . .                               | 2965  | 94 | 372  | 12 | 813   | 20 | — | — | 397  | 50 | —     | —  | 50   | —  | — | — | 3112  | 28 | 7711  | 4  |
| Шаки . . . . .                                      | 1395  | 65 | 566  | 78 | 312   | 65 | — | — | 226  | 50 | —     | —  | 52   | —  | — | — | 233   | —  | 2786  | 58 |
| Итого . . . . .                                     | 48542 | 77 | 5714 | —  | 9904  | 37 | — | — | 8282 | 41 | 620   | 9  | 1753 | 91 | — | — | 24066 | 78 | 98874 | 33 |
| Дѣйствительно расходувано<br>въ 1896 году . . . . . | 48150 | 19 | 5547 | 80 | 7296  | 18 | — | — | 7967 | 23 | 2909  | 18 | 1889 | 83 | — | — | 22750 | 72 | 96511 | 13 |
| Всего расходувано больше +<br>или меньше . . . . .  | -392  | 58 | -166 | 20 | -2608 | 19 | — | — | -315 | 18 | +2289 | 9  | +135 | 92 | — | — | -1300 | 6  | -2363 | 20 |

| No. | Date | Description | Debit |      | Credit |      | Balance |
|-----|------|-------------|-------|------|--------|------|---------|
|     |      |             | P. 5  | P. 6 | P. 5   | P. 6 |         |
| 1   | 1898 | ...         | ...   | ...  | ...    | ...  |         |
| 2   | 1898 | ...         | ...   | ...  | ...    | ...  |         |
| 3   | 1898 | ...         | ...   | ...  | ...    | ...  |         |
| 4   | 1898 | ...         | ...   | ...  | ...    | ...  |         |
| 5   | 1898 | ...         | ...   | ...  | ...    | ...  |         |
| 6   | 1898 | ...         | ...   | ...  | ...    | ...  |         |
| 7   | 1898 | ...         | ...   | ...  | ...    | ...  |         |
| 8   | 1898 | ...         | ...   | ...  | ...    | ...  |         |
| 9   | 1898 | ...         | ...   | ...  | ...    | ...  |         |
| 10  | 1898 | ...         | ...   | ...  | ...    | ...  |         |
| 11  | 1898 | ...         | ...   | ...  | ...    | ...  |         |
| 12  | 1898 | ...         | ...   | ...  | ...    | ...  |         |
| 13  | 1898 | ...         | ...   | ...  | ...    | ...  |         |
| 14  | 1898 | ...         | ...   | ...  | ...    | ...  |         |
| 15  | 1898 | ...         | ...   | ...  | ...    | ...  |         |
| 16  | 1898 | ...         | ...   | ...  | ...    | ...  |         |
| 17  | 1898 | ...         | ...   | ...  | ...    | ...  |         |
| 18  | 1898 | ...         | ...   | ...  | ...    | ...  |         |
| 19  | 1898 | ...         | ...   | ...  | ...    | ...  |         |
| 20  | 1898 | ...         | ...   | ...  | ...    | ...  |         |
| 21  | 1898 | ...         | ...   | ...  | ...    | ...  |         |
| 22  | 1898 | ...         | ...   | ...  | ...    | ...  |         |
| 23  | 1898 | ...         | ...   | ...  | ...    | ...  |         |
| 24  | 1898 | ...         | ...   | ...  | ...    | ...  |         |
| 25  | 1898 | ...         | ...   | ...  | ...    | ...  |         |
| 26  | 1898 | ...         | ...   | ...  | ...    | ...  |         |
| 27  | 1898 | ...         | ...   | ...  | ...    | ...  |         |
| 28  | 1898 | ...         | ...   | ...  | ...    | ...  |         |
| 29  | 1898 | ...         | ...   | ...  | ...    | ...  |         |
| 30  | 1898 | ...         | ...   | ...  | ...    | ...  |         |
| 31  | 1898 | ...         | ...   | ...  | ...    | ...  |         |
| 32  | 1898 | ...         | ...   | ...  | ...    | ...  |         |
| 33  | 1898 | ...         | ...   | ...  | ...    | ...  |         |
| 34  | 1898 | ...         | ...   | ...  | ...    | ...  |         |
| 35  | 1898 | ...         | ...   | ...  | ...    | ...  |         |
| 36  | 1898 | ...         | ...   | ...  | ...    | ...  |         |
| 37  | 1898 | ...         | ...   | ...  | ...    | ...  |         |
| 38  | 1898 | ...         | ...   | ...  | ...    | ...  |         |
| 39  | 1898 | ...         | ...   | ...  | ...    | ...  |         |
| 40  | 1898 | ...         | ...   | ...  | ...    | ...  |         |
| 41  | 1898 | ...         | ...   | ...  | ...    | ...  |         |
| 42  | 1898 | ...         | ...   | ...  | ...    | ...  |         |
| 43  | 1898 | ...         | ...   | ...  | ...    | ...  |         |
| 44  | 1898 | ...         | ...   | ...  | ...    | ...  |         |
| 45  | 1898 | ...         | ...   | ...  | ...    | ...  |         |
| 46  | 1898 | ...         | ...   | ...  | ...    | ...  |         |
| 47  | 1898 | ...         | ...   | ...  | ...    | ...  |         |
| 48  | 1898 | ...         | ...   | ...  | ...    | ...  |         |
| 49  | 1898 | ...         | ...   | ...  | ...    | ...  |         |
| 50  | 1898 | ...         | ...   | ...  | ...    | ...  |         |

ИЗВЕЩАНИЕ ГОРОДОВЪ

ВЪДОМОСТЬ

о доходахъ, расходахъ и недоимкахъ городовъ Сувалкской губерніи

за 1896 годъ.

1) Перевышши расходовать на городъ... 2) Изъ нея 311 руб. 11 коп. остается въ городъ кассы и составляетъ...

| Название городов.      | Д О Х О Д                              |    |  |    |                               |    |   |    | И.   |   |   | РАСХОДЫ.                  |       |  | НЕДОИМКИ. |            |       |       |      |       |       |       |
|------------------------|--|----|--|----|-------------------------------|----|---|----|--|---|---|---------------------------|-------|--|-----------|------------|-------|-------|------|-------|-------|-------|
|                        | Ожидалось къ поступленію въ 1896 году: |    |  |    |                               |    |   |    | Дѣйствительно<br>поступило<br>въ теченіе<br>1896 года. | По решенію<br>сѣтлаго 1896<br>года неиспено<br>было расхо-<br>довъ. | Дѣйствительно<br>привнесено<br>расходовъ. | Общая сумма<br>ведомствъ. |       | Изъ нихъ подлежатъ:  |           |            |       |       |      |       |       |       |
|                        | Доходы<br>обычно-<br>венныхъ.          |    | Сбора съ<br>дѣлскихъ<br>городовъ<br>по рас-<br>кладкѣ. |    | Недомовъ<br>прежнихъ<br>лѣтъ. |    | Изъ остат-<br>ковъ, при-<br>числѣнныхъ<br>Ломж. Отд.<br>Госуд. К. |    |  |   |   |                           |       | Сложено со<br>счетовъ, по без-<br>вѣстности къ<br>поступленію. |           | Взысканію. |       |       |      |       |       |       |
|                        | Руб.                                   | К. | Руб.   | К. | Руб.                          | К. | Руб.  | К. |  |   |   |                           |       | Руб.   | К.        | Руб.       | К.    | Руб.  | К.   | Руб.  | К.    |       |
| Сувалы . . . . .       | 29194                                  | 99 | —  | —  | 690                           | —  | 6513  | 48 | 36398  | 47  | 33399                                     | 99                        | 36398 | 47   | 32411     | 73         | 9018  | 9/4   | 5428 | 581/4 | 3589  | 51    |
| Августовъ . . . . .    | 10823                                  | 65 | —  | —  | —                             | —  | 6072  | 97 | 16806  | 62  | 20548                                     | 61                        | 16806 | 62   | 18189     | 51         | 4859  | 57    | 476  | 99    | 4383  | 58    |
| Сейны . . . . .        | 3937                                   | 50 | —  | —  | —                             | —  | —   | —  | 3937   | 50  | 5279                                      | 45                        | 3929  | 66   | 4394      | 30         | 2934  | 51/4  | 174  | 50    | 2759  | 551/4 |
| Кальварія . . . . .    | 6396                                   | 33 | —  | —  | —                             | —  | —   | —  | 6396   | 33  | 7417                                      | 26                        | 6320  | 86   | 7313      | 50         | 899   | 20    | 555  | 80    | 343   | 40    |
| Мариамполь . . . . .   | 9956                                   | 74 | —  | —  | —                             | —  | —   | —  | 9956   | 74  | 12044                                     | 1                         | 9570  | 31   | 10372     | 43         | 453   | 39    | —    | —     | 453   | 39    |
| Прены . . . . .        | 3167                                   | 29 | —  | —  | —                             | —  | —   | —  | 3167   | 29  | 3278                                      | 16                        | 3136  | 1  | 3350      | 64         | 126   | 74    | 69   | 95    | 56    | 79    |
| Волковышки . . . . .   | 7657                                   | 25 | —  | —  | —                             | —  | 78  | —  | 7735   | 25  | 8796                                      | 57                        | 7686  | 6  | 7592      | 55         | 1013  | 98    | 309  | 26    | 704   | 72    |
| Верхоболовъ . . . . .  | 4639                                   | 94 | —  | —  | —                             | —  | —   | —  | 4639   | 94  | 5195                                      | —                         | 4438  | 72   | 4569      | 69         | 1309  | 67    | 778  | 32    | 531   | 35    |
| Владиславовъ . . . . . | 4557                                   | 45 | 41   | 31 | —                             | —  | 3112  | 28 | 7711   | 4   | 8077                                      | 72                        | 7711  | 4  | 5598      | 41         | 1010  | 17    | 123  | 13    | 887   | 4     |
| Шаки . . . . .         | 1893                                   | 59 | 777  | 99 | —                             | —  | 150   | —  | 2821   | 58  | 3000                                      | 97                        | 2786  | 58   | 2718      | 37         | 945   | 74    | 19   | 40    | 926   | 34    |
| Итого . . . . .        | 82224                                  | 73 | 819  | 30 | 690                           | —  | 15926   | 73 | 90660  | 76  | 107037                                    | 74                        | 98874 | 33   | 96511     | 13         | 22570 | 601/2 | 7934 | 931/4 | 14635 | 671/4 |

1) Перевышка расходовъ надъ доходами по городу Пренямъ произошла вслѣдствіе

2) Изъ нихъ 3411 руб. 11 коп. составляютъ начеть б. город. кассира и взыскиваются

выполненіи расходовъ 1895 г. и покрыта изъ кредита того же года.

съ имущества винонахъ.

| И. Е. О. Д. И.      |       | И. Е. О. Д. И.      |       | И. Е. О. Д. И.      |       | И. Е. О. Д. И.      |       | И. Е. О. Д. И.      |       |
|---------------------|-------|---------------------|-------|---------------------|-------|---------------------|-------|---------------------|-------|
| Итого по документам |       | Итого по документам |       | Итого по документам |       | Итого по документам |       | Итого по документам |       |
| №                   | Сумма | №                   | Сумма | №                   | Сумма | №                   | Сумма | №                   | Сумма |
| 01                  | 2520  | 01                  | 2520  | 01                  | 2520  | 01                  | 2520  | 01                  | 2520  |
| 02                  | 1328  | 02                  | 1328  | 02                  | 1328  | 02                  | 1328  | 02                  | 1328  |
| 03                  | 2720  | 03                  | 2720  | 03                  | 2720  | 03                  | 2720  | 03                  | 2720  |
| 04                  | 318   | 04                  | 318   | 04                  | 318   | 04                  | 318   | 04                  | 318   |
| 05                  | 198   | 05                  | 198   | 05                  | 198   | 05                  | 198   | 05                  | 198   |
| 06                  | 70    | 06                  | 70    | 06                  | 70    | 06                  | 70    | 06                  | 70    |
| 07                  | 701   | 07                  | 701   | 07                  | 701   | 07                  | 701   | 07                  | 701   |
| 08                  | 281   | 08                  | 281   | 08                  | 281   | 08                  | 281   | 08                  | 281   |
| 09                  | 287   | 09                  | 287   | 09                  | 287   | 09                  | 287   | 09                  | 287   |
| 10                  | 31    | 10                  | 31    | 10                  | 31    | 10                  | 31    | 10                  | 31    |
| 01                  | 1020  | 01                  | 1020  | 01                  | 1020  | 01                  | 1020  | 01                  | 1020  |

Итого по документам 1520 и в том числе по документам 1020



| Города и уезды.             | Въ зиміе мѣсяцѣ. |                           | Въ весеніе мѣсяцѣ. |                           | Въ лѣтніе мѣсяцѣ. |                           | Въ осеніе мѣсяцѣ. |                           | Всего въ году.  |             |                                       | Причины пожаровъ.   |              |                      |                 |                           |
|-----------------------------|------------------|---------------------------|--------------------|---------------------------|-------------------|---------------------------|-------------------|---------------------------|-----------------|-------------|---------------------------------------|---------------------|--------------|----------------------|-----------------|---------------------------|
|                             | Число пожаровъ.  | Число сгорѣвшихъ дворовъ. | Число пожаровъ.    | Число сгорѣвшихъ дворовъ. | Число пожаровъ.   | Число сгорѣвшихъ дворовъ. | Число пожаровъ.   | Число сгорѣвшихъ дворовъ. | Сумма убытковъ. | Отъ молніи. | Отъ дурного устройства вещей и грубъ. | Отъ неосторожности. | Отъ поджога. | Отъ другихъ причинъ. | Руб.            |                           |
|                             |                  |                           |                    |                           |                   |                           |                   |                           |                 |             |                                       |                     |              |                      | Число пожаровъ. | Число сгорѣвшихъ дворовъ. |
| Города: Сувалки . . . . .   | 1                | 2                         | —                  | —                         | —                 | —                         | —                 | —                         | 17697           | —           | —                                     | —                   | —            | 3                    |                 |                           |
| Августовъ . . . . .         | —                | —                         | —                  | —                         | 2                 | 2                         | —                 | —                         | 10              | —           | —                                     | —                   | —            | 2                    |                 |                           |
| Владиславовъ . . . . .      | —                | —                         | —                  | —                         | —                 | —                         | 1                 | 1                         | 340             | —           | —                                     | —                   | —            | 1                    |                 |                           |
| Волковышки . . . . .        | —                | —                         | —                  | —                         | —                 | 1                         | 6                 | —                         | 3440            | —           | —                                     | —                   | —            | 3                    |                 |                           |
| Кальварія . . . . .         | —                | —                         | 1                  | 3                         | 1                 | 1                         | —                 | —                         | 2098            | —           | —                                     | —                   | —            | 2                    |                 |                           |
| Маріамполъ . . . . .        | 1                | 1                         | —                  | —                         | 2                 | 2                         | 2                 | 4                         | 2715            | —           | —                                     | 1                   | —            | 4                    |                 |                           |
| Сейны . . . . .             | —                | —                         | —                  | —                         | —                 | —                         | —                 | —                         | —               | —           | —                                     | —                   | —            | —                    |                 |                           |
| Итого въ городахъ . . . . . | 2                | 3                         | 1                  | 3                         | 6                 | 11                        | 7                 | 14                        | 26300           | —           | —                                     | 1                   | —            | 15                   |                 |                           |
| Уезды: Сувалскій . . . . .  | 5                | 5                         | 19                 | 19                        | 15                | 15                        | 14                | 19                        | 53              | 58          | 13046                                 | 1                   | 6            | 13                   | 4               | 29                        |
| Августовскій . . . . .      | 2                | 2                         | 7                  | 27                        | 13                | 55                        | 5                 | 7                         | 27              | 91          | 26317                                 | —                   | 1            | 2                    | 1               | 23                        |
| Владиславовскій . . . . .   | 30               | 30                        | 13                 | 14                        | 21                | 21                        | 45                | 46                        | 109             | 111         | 18860                                 | 1                   | 6            | 46                   | 1               | 55                        |
| Волковышскій . . . . .      | 19               | 19                        | 11                 | 11                        | 37                | 37                        | 19                | 19                        | 86              | 86          | 24977                                 | 6                   | 6            | 37                   | 2               | 35                        |
| Кальварійскій . . . . .     | 4                | 4                         | 12                 | 12                        | 28                | 31                        | 17                | 17                        | 61              | 64          | 27050                                 | 9                   | 2            | 7                    | 2               | 41                        |
| Маріампольскій . . . . .    | 14               | 14                        | 31                 | 35                        | 27                | 34                        | 40                | 47                        | 112             | 130         | 49448                                 | 9                   | 3            | 6                    | 1               | 93                        |
| Сейнскій . . . . .          | 5                | 10                        | 9                  | 9                         | 13                | 37                        | 22                | 25                        | 49              | 81          | 25099                                 | 3                   | 9            | 11                   | 1               | 25                        |
| Итого въ уездахъ . . . . .  | 79               | 84                        | 102                | 127                       | 154               | 230                       | 162               | 180                       | 497             | 621         | 184797                                | 29                  | 33           | 122                  | 12              | 301                       |
| Всего въ губерніи . . . . . | 81               | 87                        | 103                | 130                       | 160               | 241                       | 169               | 194                       | 513             | 652         | 211097                                | 29                  | 33           | 123                  | 12              | 316                       |

| Year | Month | Day | Hour | Temperature | Humidity | Wind Speed | Wind Direction | Clouds | Pressure | Visibility | Notes |
|------|-------|-----|------|-------------|----------|------------|----------------|--------|----------|------------|-------|
| 1907 | 10    | 1   | 10   | 60          | 70       | 10         | SE             | 100    | 30.0     | 10         |       |
| 1907 | 10    | 2   | 10   | 60          | 70       | 10         | SE             | 100    | 30.0     | 10         |       |
| 1907 | 10    | 3   | 10   | 60          | 70       | 10         | SE             | 100    | 30.0     | 10         |       |
| 1907 | 10    | 4   | 10   | 60          | 70       | 10         | SE             | 100    | 30.0     | 10         |       |
| 1907 | 10    | 5   | 10   | 60          | 70       | 10         | SE             | 100    | 30.0     | 10         |       |
| 1907 | 10    | 6   | 10   | 60          | 70       | 10         | SE             | 100    | 30.0     | 10         |       |
| 1907 | 10    | 7   | 10   | 60          | 70       | 10         | SE             | 100    | 30.0     | 10         |       |
| 1907 | 10    | 8   | 10   | 60          | 70       | 10         | SE             | 100    | 30.0     | 10         |       |
| 1907 | 10    | 9   | 10   | 60          | 70       | 10         | SE             | 100    | 30.0     | 10         |       |
| 1907 | 10    | 10  | 10   | 60          | 70       | 10         | SE             | 100    | 30.0     | 10         |       |
| 1907 | 10    | 11  | 10   | 60          | 70       | 10         | SE             | 100    | 30.0     | 10         |       |
| 1907 | 10    | 12  | 10   | 60          | 70       | 10         | SE             | 100    | 30.0     | 10         |       |
| 1907 | 10    | 13  | 10   | 60          | 70       | 10         | SE             | 100    | 30.0     | 10         |       |
| 1907 | 10    | 14  | 10   | 60          | 70       | 10         | SE             | 100    | 30.0     | 10         |       |
| 1907 | 10    | 15  | 10   | 60          | 70       | 10         | SE             | 100    | 30.0     | 10         |       |
| 1907 | 10    | 16  | 10   | 60          | 70       | 10         | SE             | 100    | 30.0     | 10         |       |
| 1907 | 10    | 17  | 10   | 60          | 70       | 10         | SE             | 100    | 30.0     | 10         |       |
| 1907 | 10    | 18  | 10   | 60          | 70       | 10         | SE             | 100    | 30.0     | 10         |       |
| 1907 | 10    | 19  | 10   | 60          | 70       | 10         | SE             | 100    | 30.0     | 10         |       |
| 1907 | 10    | 20  | 10   | 60          | 70       | 10         | SE             | 100    | 30.0     | 10         |       |
| 1907 | 10    | 21  | 10   | 60          | 70       | 10         | SE             | 100    | 30.0     | 10         |       |
| 1907 | 10    | 22  | 10   | 60          | 70       | 10         | SE             | 100    | 30.0     | 10         |       |
| 1907 | 10    | 23  | 10   | 60          | 70       | 10         | SE             | 100    | 30.0     | 10         |       |
| 1907 | 10    | 24  | 10   | 60          | 70       | 10         | SE             | 100    | 30.0     | 10         |       |
| 1907 | 10    | 25  | 10   | 60          | 70       | 10         | SE             | 100    | 30.0     | 10         |       |
| 1907 | 10    | 26  | 10   | 60          | 70       | 10         | SE             | 100    | 30.0     | 10         |       |
| 1907 | 10    | 27  | 10   | 60          | 70       | 10         | SE             | 100    | 30.0     | 10         |       |
| 1907 | 10    | 28  | 10   | 60          | 70       | 10         | SE             | 100    | 30.0     | 10         |       |
| 1907 | 10    | 29  | 10   | 60          | 70       | 10         | SE             | 100    | 30.0     | 10         |       |
| 1907 | 10    | 30  | 10   | 60          | 70       | 10         | SE             | 100    | 30.0     | 10         |       |















| Перечень преступлений<br>и проступков  | Общее число преступлений.         |   |                  | Изъ общего числа преступлений.                              |  |  | Изъ общего числа преступлений.  |                       |        |   |   |  | Число лиц, обвиняемых в преступлениях или проступках. |   |  |  |
|--|-----------------------------------|---|------------------|---|--|--|---|-----------------------|--------|---|---|--|---|---|--|--|
|  | Обнаружено чинами земской стражи. | По какому случаю производила розыск и виновных обнаружил. |                  | По какому случаю производила розыск, виновных не обнаружил. | Сообщено Стражи. Служб. для розыска виновных в общих случаях угрожающих. | Передано для разбора в мировые и местные суды. | Сообщено административным властям, или разряжено административным порядком. | Сообщено.             |        |   | Поверенных, задержано на основании ст. 238 Уст. Угол. Судобр. и других законоположений. | О которых сообщено подлежащим Судобным властям или другим, означенным в графах 7, 8, 9 и 10. | Итого.  |   |  |  |
|  |                                   | Жандармскому управлению.                                  | Военным властям. |   |  |  |   | Казенным учреждениям. | Итого. |   |   |  |   |   |  |  |
|  |                                   |   |                  |   |  |  |   |                       |        |   |   |  |   |   |  |  |
| <b>Преступления против веры:</b>   |                                   |   |                  |   |  |  |   |                       |        |   |   |  |   |   |  |  |
| Ст. 1) Отступление от веры и церковных постановлений (ст. 176—209 Улож. о наказ. 1866 года) . . . . .              | 90                                | 1   | 88               | 1   | 1  | —  | 89  | —                     | —      | — | —   | 90   | 90  | — |  |  |
| Ст. 2) Другия преступления против веры (ст. 210—240 Уложен., 35—36 Уст. о наказ.).                                 | 4                                 | 4   | —                | —   | 2  | 2  | —   | —                     | —      | — | —   | 4  | 4   | — |  |  |
| <b>Преступления Государственная и против порядка управления:</b>   |                                   |   |                  |   |  |  |   |                       |        |   |   |  |   |   |  |  |
| Ст. 3) Против верховной власти (ст. 241—261 Улож.) .   | 23                                | 20  | 3                | —   | —  | —  | 1   | 22                    | —      | — | —   | 23   | 23  | — |  |  |
| Ст. 4) Против порядка управления (262—275, 318—328 Улож.) . . . . .  | 127                               | 80  | 44               | 3   | 2  | 23   | 102   | —                     | —      | — | —   | 152  | 152   | — |  |  |
| Ст. 5) Другия преступления против порядка управления (276—317 Ул., 29—34 Уст.) .                                   | 871                               | 480   | 359              | 32  | 23   | 277  | 564   | —                     | 7      | — | 198   | 703  | 901   | — |  |  |
| Ст. 6) По службѣ государственной и общественной (329—505 Улож.) . . . . .  | 1                                 | —   | 1                | —   | —  | —  | 1   | —                     | —      | — | —   | 1  | 1   | — |  |  |
| Ст. 7) Против постановлений о повинностях военной и земскихъ (506—547 Улож.) .                                     | 178                               | 110   | 68               | —   | 1  | 28   | 144   | —                     | 5      | — | 10  | 239  | 249   | — |  |  |
| Ст. 8) Против народного здравия и продовольствия (831—921 Улож., 57, 102—116 Уст.)                                 | 400                               | 168   | 232              | —   | —  | 253  | 147   | —                     | —      | — | —   | 451  | 451   | — |  |  |
| Ст. 9) Составление шаяк и пристано-держательство (922—931 Ул.) . . . . .   | —                                 | —   | —                | —   | —  | —  | —   | —                     | —      | — | —   | —  | —   | — |  |  |
| Ст. 10) Против общественного порядка и спокойствия:<br>а) ложные доносы, показанія и пр. (939—946 Улож.) . . . . . | 1                                 | 1   | —                | —   | —  | —  | 1   | —                     | —      | — | —   | 1  | 1   | — |  |  |
| б) бродяжничество и нарушение паспортной системы (947—983 Улож., 58—64 Уст. о наказ.)                              | 2252                              | 1751  | 501              | —   | 11   | 110  | 2129  | —                     | 2      | — | 1587  | 851  | 2438  | — |  |  |
| в) другия нарушения общественного порядка и спокойствия (933—938, 984—992 Улож. 37—42, 47—51 Уст. о наказ.) .      | 906                               | 643   | 254              | 9   | 10   | 559  | 333   | —                     | 4      | — | 189   | 1116   | 1305  | — |  |  |
| Ст. 11) Против общественной нравственности 993—1003 Улож., 43—45 Уст.) . . . . .                                   | 21                                | 21  | —                | —   | 2  | 19   | —   | —                     | —      | — | 2   | 22   | 24  | — |  |  |
| Ст. 12) Нарушение постановлений о печати (1004—1048 Улож.) . . . . .   | 17                                | 13  | 4                | —   | —  | —  | 17  | —                     | —      | — | —   | 17   | 17  | — |  |  |
| Ст. 13) Против постановлений о воспитаніи юношества (дѣйствуютъ мѣстные указы).                                    | 25                                | 16  | 9                | —   | —  | 3  | 22  | —                     | —      | — | —   | 25   | 25  | — |  |  |

Перечень преступлений  
и проступков

|   | Общее число преступлений.                         |  |                    | Изъ общего числа преступлений.                                  |  |  | Изъ общего числа преступлений.   |                         |   |   |  |  | Число лиц, обвиняемых в преступлениях или проступкахъ. |   |  |
|---|---|--|--------------------|---|--|--|--|-------------------------|---|---|--|--|--|---|--|
|   | Обнаружено непосредственно чинами земской стражи. | По какому стража произвела розыски и виновныхъ обнаружала. |                    | По какому стража произвела розыски, но виновныхъ не обнаружила. | Сообщено Судебн. Ст. для производства в. повинныхъ въ общ. судебныхъ учрежденияхъ. | Передано для разбора въ мировые и горные суды. | Сообщено администрациѣ властямъ, или раз. Р. в. или администрациѣ по раздѣл. | Сообщено.               |   |   | Подручныхъ задержано на основаніи ст. 258 Уст. Угол. Судоп. и другихъ законоположеній. | О которыхъ сообщено подлежащимъ Судебнымъ властямъ или другимъ, означеннымъ въ графахъ 4, 5, 9 и 10. | Итого.   |   |  |
|   |   | Жандармскому управленію.                                   | Военнымъ властямъ. |   |  |  |  | Казеннымъ управленіямъ. |   |   |  |  |  |   |  |
| Ст. 14) Противъ общественнаго благоустройства (1054—1057 Улож., 52—56 Устава о наказ.) . . . . .                                  | 1386  | 1064   | 322                | —   | 80   | 559  | 747  | —                       | — | — | 2  | 1429   | 1431   | — |  |
| Ст. 15) Противъ уставовъ: строительнаго, почтоваго и телеграфическаго (1058—1075, 1078—1148 Улож., 65—87, 99—100 Устава). . . . . | 737   | 270  | 453                | 14  | —  | 435  | 302  | —                       | — | — | —  | 756  | 756  | — |  |
| Ст. 16) Противъ осторожности отъ пожаровъ (1076—1077 Улож., 88—98 Уст. о наказ.) . . . . .  | 1746  | 1385   | 251                | 110   | 6  | 466  | 1274   | —                       | — | — | 13   | 1763   | 1776   | — |  |
| Ст. 17) Противъ уставовъ о кредитѣ, торговлѣ и промышленности (1149—1404 Улож.) . . . . .   | 46  | 24   | 22                 | —   | —  | 9  | 33   | —                       | — | 4 | —  | 46   | 46   | — |  |
| Ст. 18) противъ законовъ о состояніяхъ (1405—1440, 1446—1448 Ул. 1866 года, ст. 916—920 1847 года) . . . . .                      | 8   | —  | 8                  | —   | —  | —  | 8  | —                       | — | — | —  | 8  | 8  | — |  |
| <i>Преступленія противъ собственности государства:</i>  |   |  |                    |   |  |  |  |                         |   |   |  |  |  |   |  |
| Ст. 19) Противъ уставовъ монетныхъ (556—581 Улож.) . . . . .  | 4   | —  | 4                  | —   | —  | 4  | —  | —                       | — | — | —  | 4  | 4  | — |  |
| Ст. 20) Противъ постановленій о иттейномъ сборѣ (665—714 Улож.) . . . . .   | 31  | 17   | 14                 | —   | —  | 27   | 2  | —                       | — | 2 | 1  | 31   | 32   | — |  |
| Ст. 21) Противъ уставовъ таможенныхъ (744—821 Улож.) . . . . .  | 17  | 16   | 1                  | —   | —  | —  | 12   | —                       | — | 5 | —  | 17   | 17   | — |  |
| Ст. 22) Противъ постановленій о казенныхъ дѣсахъ (822—830 Улож.) . . . . .  | 10  | 5  | 5                  | —   | —  | 10   | —  | —                       | — | — | —  | 10   | 10   | — |  |
| Ст. 23) Другія преступленія (582—664 Улож.) . . . . .   | —   | —  | —                  | —   | —  | —  | —  | —                       | — | — | —  | —  | —  | — |  |
| <i>Преступленія противъ личности:</i>   |   |  |                    |   |  |  |  |                         |   |   |  |  |  |   |  |
| Ст. 24) Смертоубійство (1449—1471 Улож.) . . . . .  | 36  | 21   | 13                 | 2   | 30   | —  | 6  | —                       | — | — | 53   | 12   | 65   | — |  |
| Ст. 25) Самоубійство (1472—1476 Улож.) . . . . .  | 20  | 15   | 4                  | 1   | 4  | 1  | 15   | —                       | — | — | —  | 20   | 20   | — |  |
| Ст. 26) Нанесеніе ранъ, увѣчий и оставленіе человека въ опасности (1477—1522 Улож.) . . . . .                                     | 108   | 88   | 20                 | —   | 31   | 26   | 49   | —                       | 2 | — | 48   | 87   | 135  | — |  |
| Ст. 27) Противъ чести вообще (1533—1548 Ул., 130—142 Устава) . . . . .  | 16  | 10   | 6                  | —   | —  | 7  | 9  | —                       | — | — | —  | 26   | 26   | — |  |
| Ст. 28) Противъ чести и дѣломудрія женщинъ (1523—1532 Улож.) . . . . .  | 5   | 4  | 1                  | —   | 5  | —  | —  | —                       | — | — | —  | 5  | 5  | — |  |
| Ст. 29) Противъ правъ семейственныхъ (1549—1600 Ул., 143—144 Уст.) . . . . .  | 2   | —  | 2                  | —   | 2  | —  | —  | —                       | — | — | 1  | 1  | 2  | — |  |

| Перечень преступлений<br>и проступков   | Общее число преступлений.                         |   |   | Изъ общаго числа преступлений.  |   |   | Изъ общаго числа преступлений. |                         |  | Число лиц, обвиняемых въ преступленияхъ или проступкахъ.   |        |  |   |
|---|---|---|---|---|---|---|--------------------------------|-------------------------|--|--|--------|--|---|
|   | Обнаружено непосредственно чинами земской стражи. | По какому стѣпню провинности и виновности обнаружилось. |   | Сообщено Судеб. Сѣдом. для пресѣлованія виновныхъ въ общехъ судебныхъ учрежденіяхъ. | Передано для разбора въ мировые и гминные суды. | Сообщено административнымъ властямъ, или разрѣшено административнымъ порядкомъ. | Сообщено.                      |                         | Исчислено задержано на основаніи ст. 208 Уст. Угол. Судопр. и другихъ законоположеній. | О которыхъ сообщено въ земские суды по указамъ Высочайшаго Императорскаго Высочайшаго повелѣнія въ 1878, 9 и 10. | Итого. | Число преступлений, уголовныхъ въ графѣ 4 присланныхъ въ земские суды по указамъ Высочайшаго Императорскаго Высочайшаго повелѣнія въ 1878, 9 и 10. |   |
|   |   | По какому стѣпню провинности и виновности обнаружилось. | По какому стѣпню провинности и виновности обнаружилось. |   |   |   | Жандармскому управленію.       |                         |  |  |        |  |   |
|   |   |   |   |   |   |   | Военнымъ властямъ.             | Казеннымъ управленіямъ. |  |  |        |  |   |
| <b>Преступленія противъ частной собственности:</b>  |   |   |   |   |   |   |                                |                         |  |  |        |  |   |
| Ст. 30) Завладѣніе недвижимымъ имуществомъ (1601—1605 Улож.) . . . . .  | 2   | —   | 2   | —   | —   | 2   | —                              | —                       | —  | —  | 2      | 2  | — |
| Ст. 31) Истребленіе чужого имущества (1606—1625 Улож.) . . . . .  | 29  | 14  | 15  | —   | 24  | 5   | —                              | —                       | —  | —  | 29     | 29   | — |
| Ст. 32) Разбой и грабежъ (1627—1643 Улож.) . . . . .  | 56  | 26  | 29  | 1   | 34  | 19  | —                              | —                       | 3  | 50   | 29     | 79   | — |
| Ст. 33) Кража, мошенничество, присвоеніе и пользованіе чужимъ имуществомъ (1644—1682 Улож., 145—181 Устава о наказ.) . . . . .                                      | 850   | 336   | 400   | 114   | 146   | 542   | 154                            | —                       | 8  | 328  | 554    | 882  | — |
| Ст. 34) Преступленія и проступки по договорамъ и обязательствамъ (1686—1711 Улож.) . . . . .  | —   | —   | —   | —   | —   | —   | —                              | —                       | —  | —  | —      | —  | — |
| <b>Проступки, предусмотрѣнные закономъ 20 сентября 1876 года:</b>   |   |   |   |   |   |   |                                |                         |  |  |        |  |   |
| Ст. 35) Нарушеніе правилъ о полицейскомъ надзорѣ и содержаніи оружія (§§ 1 и 2 закона 20 сентября 1876 года, разосланъ при цирк. 11 Декабря 1876 г. № 110). . . . . | 221   | 148   | 73  | —   | —   | 10  | 211                            | —                       | —  | —  | 233    | 233  | — |
| Ст. 36) Несоблюденіе повѣрныхъ духовенствомъ нѣкоторыхъ правилъ о богослуженіяхъ, исполненіи духовныхъ требъ и проч. (§§ 3 и 4 того же закона). . . . .             | —   | —   | —   | —   | —   | —   | —                              | —                       | —  | —  | —      | —  | — |
| Ст. 37) Сооруженіе памятниковъ, пошеніе траура и т. п., имѣющее политическое значеніе (§§ 5, 6 и 7). . . . .  | 2   | 2   | —   | —   | —   | 1   | 1                              | —                       | —  | —  | 2      | 2  | — |
| Ст. 38) Вообще нарушеніе распоряженій, установленныхъ во время существованія въ губерніяхъ Царства Польскаго военнаго положенія (§ 8)                               | 19  | 19  | —   | —   | —   | 13  | 6                              | —                       | —  | —  | 19     | 19   | — |

**Примѣчанія:** 1) Въ томъ числѣ было случаевъ поджигательства 26, конокрадства 143, пожаровъ 523, содержанія безъ дозволенія оружія 269 и подкупа стражниковъ 25.  
2) Въ числѣ задержанныхъ (ст. 10 б) бѣлыхъ арестантовъ, военныхъ дезертировъ, бродягъ всякаго рода и русскихъ подданныхъ за неимѣніе паспортовъ или имѣющихъ подложные—1329; иностранцевъ за неимѣніе письменнаго вида или имѣющихъ подложные 34.  
3) Произведено обысковъ: по распоряженію непосредственно Начальства 156 и по личному усмотрѣнію земскихъ стражниковъ 691.

| Итого | Въездом | Выездом | Итого | Число |
|-------|---------|---------|-------|-------|
| всего | всего   | всего   | всего | всего |
| 178   | 191     | 191     | 191   | 191   |
| 28    | 193     | 193     | 193   | 193   |
| 12    | 192     | 192     | 192   | 192   |
| 19    | 193     | 193     | 193   | 193   |
| 30    | 194     | 194     | 194   | 194   |
| 8     | 191     | 191     | 191   | 191   |
| 38    | 191     | 191     | 191   | 191   |
| 204   | 1416    | 1700    | 1382  | 1382  |

# ВЪДОМОСТЬ

о движеніи больныхъ въ больницахъ Сувалкской губерніи  
за 1896 годъ.

Въ больницахъ:

|   | Число кроватей по смѣтѣ 1896 г. | Общее число больныхъ. | изъ нихъ:  |         |           |
|---|---------------------------------|-----------------------|------------|---------|-----------|
|   |                                 |                       | Выздорѣло. | Умерло. | Осталось. |
| Сувалкской Св. Петра и Павла . . . . .      | 62                              | 625                   | 494        | 53      | 78        |
| „ Еврейской . . . . .                       | 25                              | 204                   | 153        | 23      | 28        |
| Уѣздныхъ: Августовской Св. Сергія . . . . . | 18                              | 183                   | 152        | 13      | 18        |
| Сейнской Св. Симеона . . . . .              | 20                              | 163                   | 133        | 11      | 19        |
| Кальварійской Св. Георгія . . . . .         | 14                              | 168                   | 134        | 14      | 20        |
| „ Тюремной . . . . .                        | 30                              | 134                   | 119        | 7       | 8         |
| Маріампольской Св. Маргариты . . . . .      | 24                              | 283                   | 231        | 19      | 33        |
| Итого . . . . .                             | 193                             | 1760                  | 1416       | 140     | 204       |

# ВЪДОМОСТЬ

о доходахъ благотворительныхъ заведеній Сувальской губерніи

за 1896 годъ.

Названіе заведеній.

| Названіе заведеній.  | II O C                             |      |                               |     |                               |     |                          |       | T Y II И Л O:   |     |                         |      |   |      |  |       |        |      |   |      |   |       |                    |       |  |   |   |
|--|------------------------------------|------|-------------------------------|-----|-------------------------------|-----|--------------------------|-------|---|-----|-------------------------|------|---|------|--|-------|--------|------|---|------|---|-------|--------------------|-------|--|---|---|
|  | ВЪ СЧЕТЪ СМЪТНА                    |      |                               |     |                               |     |                          |       | ГО НАЗНАЧЕНІЯ 1896 ГОДА.  |     |                         |      |   |      |  |       |        |      |   |      |   |       |                    |       |  |   |   |
|  | Съ подвѣ-<br>жныхъ изу-<br>постѣй. |      | Пролитою<br>отъ<br>наплавовъ. |     | Пособія отъ<br>правительства. |     | Пособія отъ<br>городовъ. |       | Отъ землѣ-<br>владѣнъ въ томъ<br>же числѣ<br>болѣе и вѣр-<br>нее 1895 года. |     | Съ вѣнскихъ<br>ависовъ. |      | Искренній<br>и сборныя съ-<br>требованія<br>и издѣлкія. |      | Разныя су-<br>щественныя не-<br>тоимовъ. |       | Итого. |      | Изъ остатка<br>въ предѣлѣ до от-<br>чета 1896 года. |      | Начисленна<br>остатка отъ<br>1895 года. |       | Всего изъ прихода. |       | Остатокъ въ началѣ<br>числа 1 января 1897 г. |   |   |
| Р.   | К.                                 | Р.   | К.                            | Р.  | К.                            | Р.  | К.                       | Р.    | К.  | Р.  | К.                      | Р.   | К.  | Р.   | К.                                       | Р.    | К.     | Р.   | К.  | Р.   | К.                                      | Р.    | К.                 | Р.    | К.   |   |   |
| <b>I. Больницы:</b>  |                                    |      |                               |     |                               |     |                          |       |   |     |                         |      |   |      |  |       |        |      |   |      |   |       |                    |       |  |   |   |
| Въ гор. Сувалахъ:  |                                    |      |                               |     |                               |     |                          |       |   |     |                         |      |   |      |  |       |        |      |   |      |   |       |                    |       |  |   |   |
| Св. Петра и Павла . . . . .                                  |                                    |      |                               |     |                               |     |                          |       |   |     |                         |      |   |      |  |       |        |      |   |      |   |       |                    |       |  |   |   |
| 25   | —                                  | 48   | 78                            | —   | —                             | 105 | —                        | 5173  | 53  | —   | —                       | —    | —   | 107  | 14                                       | 5459  | 45     | 3822 | 78  | 796  | 11                                      | 10078 | 34                 | 4691  | 76   | — | — |
| Еврейская . . . . .  |                                    |      |                               |     |                               |     |                          |       |   |     |                         |      |   |      |  |       |        |      |   |      |   |       |                    |       |  |   |   |
| —  | —                                  | 24   | 67                            | —   | —                             | —   | —                        | 2104  | 16  | —   | —                       | 188  | —   | 29   | 4  | 2645  | 87     | 1501 | 42  | 50   | 36                                      | 4197  | 65                 | 1988  | 45   | — | — |
| Въ уѣздныхъ городкахъ:                                       |                                    |      |                               |     |                               |     |                          |       |   |     |                         |      |   |      |  |       |        |      |   |      |   |       |                    |       |  |   |   |
| Сейнахъ—св. Симеона . . . . .                                |                                    |      |                               |     |                               |     |                          |       |   |     |                         |      |   |      |  |       |        |      |   |      |   |       |                    |       |  |   |   |
| 71   | —                                  | 635  | 95                            | —   | —                             | 16  | 18                       | 1343  | 14  | —   | —                       | 94   | 61  | 2677 | 35                                       | 4838  | 23     | 613  | 34  | 153  | 45                                      | 5605  | 2                  | 1084  | 8  | — | — |
| Кальварія—св. Георгія . . . . .                              |                                    |      |                               |     |                               |     |                          |       |   |     |                         |      |   |      |  |       |        |      |   |      |   |       |                    |       |  |   |   |
| 275  | —                                  | 576  | 62                            | —   | —                             | 80  | 23                       | 1144  | 44  | —   | —                       | 61   | 32  | 5    | 43                                       | 2143  | 4      | 730  | 74  | 46   | 72                                      | 2920  | 50                 | 1413  | 88   | — | — |
| Маріинскій—св. Маргариты . . . . .                           |                                    |      |                               |     |                               |     |                          |       |   |     |                         |      |   |      |  |       |        |      |   |      |   |       |                    |       |  |   |   |
| 25   | —                                  | 268  | 82                            | —   | —                             | 186 | 96                       | 1689  | 69  | —   | —                       | 17   | 13  | 53   | 37                                       | 2240  | 97     | 1009 | 42  | 129  | 37                                      | 3379  | 76                 | 2159  | 41   | — | — |
| Ангустовъ—св. Сергія . . . . .                               |                                    |      |                               |     |                               |     |                          |       |   |     |                         |      |   |      |  |       |        |      |   |      |   |       |                    |       |  |   |   |
| 100  | —                                  | 18   | —                             | —   | —                             | 15  | —                        | 1290  | 12  | —   | —                       | 27   | 35  | 16   | 64                                       | 1467  | 11     | 1179 | 14  | 188  | 51                                      | 2834  | 76                 | 2258  | 23   | — | — |
| Итого . . . . .  |                                    |      |                               |     |                               |     |                          |       |   |     |                         |      |   |      |  |       |        |      |   |      |   |       |                    |       |  |   |   |
| 496  | —                                  | 1572 | 84                            | —   | —                             | 403 | 37                       | 13945 | 8   | —   | —                       | 388  | 41  | 2888 | 97                                       | 18794 | 67     | 8856 | 84  | 1364 | 52                                      | 29016 | 3                  | 13590 | 81   | — | — |
| <b>II. Домъ призрѣнія:</b>                                   |                                    |      |                               |     |                               |     |                          |       |   |     |                         |      |   |      |  |       |        |      |   |      |   |       |                    |       |  |   |   |
| въ гор. Сувалахъ . . . . .                                   |                                    |      |                               |     |                               |     |                          |       |   |     |                         |      |   |      |  |       |        |      |   |      |   |       |                    |       |  |   |   |
| 70   | 75                                 | 60   | 31                            | 300 | —                             | —   | —                        | —     | —   | —   | —                       | 288  | 66  | 170  | —  | 889   | 72     | 55   | 27  | 36   | 81                                      | 981   | 80                 | 65    | 31   | — | — |
| <b>III. Дѣтскій пріютъ:</b>                                  |                                    |      |                               |     |                               |     |                          |       |   |     |                         |      |   |      |  |       |        |      |   |      |   |       |                    |       |  |   |   |
| въ гор. Сувалахъ . . . . .                                   |                                    |      |                               |     |                               |     |                          |       |   |     |                         |      |   |      |  |       |        |      |   |      |   |       |                    |       |  |   |   |
| 18   | 75                                 | 41   | 30                            | —   | —                             | —   | —                        | —     | —   | —   | —                       | 1125 | 48  | 14   | 88                                       | 1200  | 36     | 156  | 60  | 694  | 12                                      | 2051  | 8                  | 41    | 30   | — | — |
| <b>IV. Сувалское христіанское благотворительное общество</b> |                                    |      |                               |     |                               |     |                          |       |   |     |                         |      |   |      |  |       |        |      |   |      |   |       |                    |       |  |   |   |
| —  | —                                  | —    | —                             | —   | —                             | —   | —                        | —     | —   | —   | —                       | 270  | 95  | 82   | 8  | —     | 353    | 3    | 18  | —    | 402                                     | 51    | 773                | 54    | 35   | — | — |
| Всего . . . . .  |                                    |      |                               |     |                               |     |                          |       |   |     |                         |      |   |      |  |       |        |      |   |      |   |       |                    |       |  |   |   |
| 585  | 50                                 | 1674 | 45                            | 300 | —                             | 403 | 37                       | 13945 | 8   | 270 | 95                      | 1884 | 63  | 3073 | 80                                       | 21237 | 78     | 9088 | 71  | 2497 | 96                                      | 32822 | 45                 | 13732 | 42   | — | — |



# В Ъ Д О М О С Т Ъ

о числѣ учебныхъ заведеній и учащихся въ Сувалжской губерніи

за 1896 годъ.

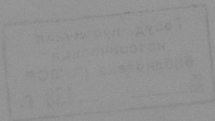

# Учебныя заведенія.

|   | Въ губернномъ городѣ. |                 |            | Въ уѣздныхъ и заштатныхъ городахъ. |                 |            | Въ уѣздахъ.           |                 |            | Всего въ губерніи.    |                 |            |              |
|---|-----------------------|-----------------|------------|------------------------------------|-----------------|------------|-----------------------|-----------------|------------|-----------------------|-----------------|------------|--------------|
|   | Число учебныхъ завед. | Число учащихся. |            | Число учебныхъ завед.              | Число учащихся. |            | Число учебныхъ завед. | Число учащихся. |            | Число учебныхъ завед. | Число учащихся. |            |              |
|   |                       | муж. пола.      | жен. пола. |                                    | муж. пола.      | жен. пола. |                       | муж. пола.      | жен. пола. |                       | муж. пола.      | жен. пола. | Обоего пола. |
| Гимназіи  | мужскія . . . . .     | 1               | 305        | —                                  | 1               | 266        | —                     | —               | —          | 2                     | 571             | —          | 571          |
|   | женская . . . . .     | 1               | —          | 234                                | —               | —          | —                     | —               | —          | 1                     | —               | 234        | 234          |
| <b>Казенныя начальныя училища:</b>  |                       |                 |            |                                    |                 |            |                       |                 |            |                       |                 |            |              |
| Трехклассное городское . . . . .  | —                     | —               | —          | 1                                  | 84              | —          | —                     | —               | —          | 1                     | 84              | —          | 84           |
| Двухклассныя . . . . .  | —                     | —               | —          | 5                                  | 558             | 211        | 1                     | 92              | 64         | 6                     | 650             | 275        | 925          |
| Одноклассныя . . . . .  | 4                     | 240             | 57         | 17                                 | 1052            | 420        | 152                   | 4540            | 1854       | 173                   | 5832            | 2331       | 8163         |
| <b>Спеціальныя учебныя заведенія:</b>                                       |                       |                 |            |                                    |                 |            |                       |                 |            |                       |                 |            |              |
| Вейверская учительская семинарія, съ образцовымъ при ней училищемъ. . . . . | —                     | —               | —          | —                                  | —               | —          | 1                     | 191             | —          | 1                     | 191             | —          | 191          |
| Сейнская римско-католическая духовная семинарія . . . . .                   | —                     | —               | —          | 1                                  | 78              | —          | —                     | —               | —          | 1                     | 78              | —          | 78           |
| Воскресно-ремесленныя училища . . . . .                                     | 1                     | 13              | —          | 4                                  | 80              | —          | —                     | —               | —          | 5                     | 93              | —          | 93           |
| <b>Частныя училища:</b>   |                       |                 |            |                                    |                 |            |                       |                 |            |                       |                 |            |              |
| Одноклассныя начальныя . . . . .  | 3                     | 15              | 35         | —                                  | —               | —          | 2                     | 40              | 10         | 5                     | 55              | 45         | 100          |
| Религіозныя евангелическія училища или кантораты общіе. . . . .             | —                     | —               | —          | 1                                  | 16              | —          | 4                     | 70              | —          | 5                     | 86              | —          | 86           |
| Всего въ губерніи . . . . .   | 10                    | 573             | 326        | 30                                 | 2132            | 631        | 160                   | 4933            | 1928       | 200                   | 7638            | 2885       | 10525        |
| Еврейскіе хедеры . . . . .  | —                     | —               | —          | —                                  | —               | —          | —                     | —               | —          | 233                   | 2299            | 1240       | 3539         |

Госуд. публичная  
историческая  
библиотека РСФСР  
М. \_\_\_\_\_ 1938 г.





Dr. 12p  
rep 5p  

---

Qu

